

# Subasta Rápida 61 electrónica

## Speed auction 61 electronic

### Cierre Viernes

15 de Noviembre, 2019

17 horas (Madrid)

antiguas de oro · lotes 5001-5028  
españolas de oro · lotes 5029-5125  
antiguas: grecia y oriente · lotes 5126-5171  
colección de aes grave · lotes 5172 -5186  
república romana · lotes 5187-5233  
imperio romano · lotes 5234-5391  
sestercios · lotes 5392-5536  
imperio romano II · lotes 5537-5555  
denarios ibéricos · lotes 5556-5606  
bronces ibéricos · lotes 5607-5882  
cartago e hispano árabes · lotes 5883-5960  
medieval · lotes 5961-6168  
reyes católicos · lotes 6169-6349  
Austrias · lotes 6350-6400  
Borbones · lotes 6401-6502  
la peseta · lotes 6503-6633  
juan carlos I · lotes 6634-6751  
medallas · lotes 6752-6773  
moneda medalla extranjera · lotes 6774-6812

Closing friday, November 15th 2019;  
at 5 pm (Madrid, Spain)

gold ancient · lots 5001-5028  
gold spanish · lots 5029-5125  
ancient: greek and east · lots 5126-5171  
aes grave collection · lots 5172 -5186  
roman republic · lots 5187-5233  
roman empire · lots 5234-5391  
sestertii · lots 5392-5536  
roman empire II · lots 5537-5555  
iberian denarii · lots 5556-5606  
iberian aes · lots 5607-5882  
carthago and islamic · lots 5883-5960  
medieval · lots 5961-6168  
catholic kings · lots 6169-6349  
up to 1700 · lots 6350-6400  
1700-1868 · lots 6401-6502  
peseta · lots 6503-6633  
juan carlos I · lotes 6634-6751  
medals · lotes 6752-6773  
world coins and medals · lotes 6774-6812

Puje ya, hasta el momento de cierre (17 horas, Madrid)

No espere al último momento

Siempre que haya una nueva puja en los últimos minutos,  
se extenderá el cierre del lote en cuestión (10 minutos extra desde esa puja)

Podrá seguir sus pujas y estar informado de su puja superada (outbid)  
en su cuenta del nuevo sistema

EXCLUSIVAMENTE EN / ONLY ON

**CAYON.COM**

**app CAYON SUBASTAS AUCTIONS**



# SUBASTA ELECTRÓNICA LXI

E-SUBASTA 61 CIERRE 15.11.19 5 PM



EAUCTION 61 CLOSING 15.11.19 AT 5 PM



- 5001 ZEUGITANIA. Cartago. Estátera de 1 shekel y cuarto. Hacia 330 a.C. Tanit y caballo parado. Cy3288 (3.000€). 9'61 g. MBC/MBC- 500
- 5002 NERÓN. Áureo. 63-68. IVPITER CVSTOS. Júpiter sedente a izquierda con rama y cetro. Cy6. C118. RIC45. 7'14 g. Dos incisiones junto a la barbilla. Casi MBC- 850



- 5003 CONSTANCIO II. Antioquía. 8ª oficina. Sólido. 347-361. GLORIA REI PVBLICAE. Roma y Constantinopla entronizadas. Cy59 (200.000 ptas) C108. RIC83-R. 4,30 g. Usuras. MBC+, algunos restos de brillo original 250
- 5004 VALENTINIANO. Nicomedia. Sólido. 364-67. RESTITVTOR REI PVBLICAE. El emperador estante. Cy19 (175.000 ptas). C28 RIC2. 3'92 g. Dobleses. Sirvió de adorno. BC- 90
- 5005 VALENTINIANO. Antioquía. Sólido. 364-75. El emperador y cruz en el campo. Cy15 (200.000 ptas). C28 vte. RIC 2a.b. 4'33 g. MBC+ 220
- 5006 VALENTINIANO. 5ª oficina. Sólido. 364-367. DESTITVTOR REI PVBLICAE. El emperador con Cristograma y Victoria. Cy21. C32. RIC2 de -R. 3'88 g. Sirvió de adorno. BC 90
- 5007 ARCADIO. Milán. Sólido. 394-395. VICTORIA AVGGG. El emperador pisando a enemigo. RIC35 b-s. Cy19 (125.000 ptas). 4'49 g. EBC 200



- 5008 HONORIA. Milán. Sólido. 395-423. VICTORIA AVGGG. El emperador pisando a cautivo. Cy11 (220.000 ptas). S4144. 4'32 g. Dobleses y algunas rayas. MBC+ 250
- 5009 TEODOSIO II. Constantinopla. Sólido. 402-450. NPXXXII COSXVII PP. Roma sedente con globo crucífero. Sab4188. Cy9 (120.000 ptas). 4'45 g. Rayitas en anverso. MBC+ 250
- 5010 LEÓN I. Constantinopla. Sólido. 473-74. VICTORIA AVGGGH. Victoria con cruz. Cy9 (80.000 ptas). S4. Se4233. 4'38 g. Sirvió de adorno. Alguna rayita. MBC- 120



- 5011 ZENON. Constantinopla. Sólido. 474-91. VICTORIA AVGGGI. Victoria con cruz y estrella en el campo. Cy3 (75.000 ptas). S428 5. 4'48 g. Fallito de metal en reverso. EBC- 180
- 5012 ANASTASIO I. Constantinopla. Sólido. 491-518. VICTORIA AVGGGB. Victoria con cruz (Chi-Ro) y estrella en el campo. Cy7 (85.000 ptas). S1. 4'32 g. MBC 180

# SUBASTA ELECTRÓNICA LXI

E-SUBASTA 61 CIERRE 15.11.19 5 PM



EAUCTION 61 CLOSING 15.11.19 AT 5 PM



- 5013 JUSTINIANO I. Constantinopla. Sólido. 527-565. Victoria con cruz y globo. Busto con lanza sobre su hombro. Fbg73. S137. 4'41 g. Alguna rayita en campo del reverso. MBC- 180
- 5014 JUSTINIANO I. Constantinopla 1ª oficina. Sólido. 527-565. Busto de frente con globo crucífero y Victoria con globo crucífero y crismón de báculo. Fbg74 (400\$). S140. 4'49 g. Golpecito en campo de anverso. MBC+, restos de brillo original 180
- 5015 JUSTINIANO I. Constantinopla. Sólido. 527-565. Busto de frente con globo crucífero y Victoria con globo crucífero y crismón de báculo. Fbg74 (400\$). S139. 4'33 g. Alguna mínima marquita. MBC+ 180



- 5016 JUSTINIANO I. Constantinopla. Tremís. 527-565. Busto a derecha y Victoria entre A y punto con globo crucífero. Fbg76 (+500\$). S145. 1,51 g. EBC-, restos de brillo original 70
- 5017 JUSTINIANO II. Constantinopla. Sólido. 527-565. Busto de frente con Victoria y Victoria con cetro largo y globo crucífero. Fbg78 (500\$). S345. 4'41 g. EBC, restos de brillo original 190
- 5018 JUSTINO II. Follis de 40 nummis. 565-578 año 10. Sabatier plancha XXII.2. BC+ 5
- 5019 TIBERIO II. Constantinopla 8ª oficina. Sólido. 578-582. Busto de frente con globo crucífero y El Calvario. Fbg 84 (+250\$). S422. 4'40 g. Alguna rayita. MBC+, mínimos restos de brillo original 180
- 5020 MAURICIO TIBERIO. Constantinopla 5ª oficina. Sólido. 582-602. Busto de frente con globo crucífero y Victoria con crismón de cayado y globo crucífero. Fbg88 (325\$). S478. 4'43 g. EBC+, restos de brillo original 180



- 5021 MAURICIO TIBERIO. Constantinopla 2ª oficina. Sólido. 582-602. Busto de frente con globo crucífero y estrella en el campo y Victoria con crismón por cayado y globo crucífero. Fbg88 (+225\$). S481. 4'26 g. MBC+, algunos restos de brillo original 160
- 5022 FOCAS. Constantinopla. Sólido. 602-610. Busto de frente con globo crucífero y Victoria con crismón de cayado y globo crucífero. Fbg93 (325\$). S620 v. 4'46 g. EBC+, restos de brillo original 180



- 5023 HERACLIO, HERACLIO CONSTANTINO Y HERACLEONAS. Constantinopla oficina 2ª. 610-641. Crismón y K flanqueando el Calvario. S737. MBC 125
- 5024 HERACLIO, HERACLIO CONSTANTINO Y HERACLEONAS. Constantinopla 5ª oficina. 610-641. El Calvario con la cruz potenziada. S738. 4'26 g. EBC+/EBC, gran parte de su brillo original 125

# SUBASTA ELECTRÓNICA LXI

E-SUBASTA 61 CIERRE 15.11.19 5 PM



EAUCTION 61 CLOSING 15.11.19 AT 5 PM



5025



5026



5027



- |      |   |     |
|------|---|-----|
| 5025 | HERACLIO, HERACLIO CONSTANTINO Y HERACLEONAS. Constantinopla oficina O. 610-641. El Calvario con la cruz potenziada y la I en el campo. S771. 4'33 g. Erosiones y rayitas en reverso. EBC-, restos de brillo original | 100 |
| 5026 | CONSTANTINO VII, PORFIROGENITUS Y ROMANO I LECAPENOS. Constantinopla. Sólido. 913-959. El Salvador del mundo y los emperadores. S1751. 4'42 g. Marquitas. MBC-  | 90  |
| 5027 | ROMANO III. Argiros. Histamenon nomisma. Constantinopla. 1028-34. Salvador del mundo entronizado y la Virgen protegiendo al emperador. S1819. 4'42 g. MBC-  | 70  |



5028



5029



5030



5031



- |      |   |     |
|------|---|-----|
| 5028 | CONSTANTINO IX. Moma. Histamenon Nomisma. 1042-55. Salvator Mundi y el emperador con cruz larga y globo crucífero. S1830. 4'31 g. EBC-, restos de brillo original | 90  |
| 5029 | RECAREDO I. Toledo. Tremís. 586-601. Cy135. 1'50 g. MBC+  | 200 |
| 5030 | SISEBUTO. Emérita. Tremís. 612-21. Cy216. 1'44 g. Metal ligeramente abierto. EBC  | 200 |
| 5031 | SISEBUTO. Emérita. Tremís. 621-31. Cy216. 1'40 g. SC-, restos de brillo original  | 200 |



5032



5033

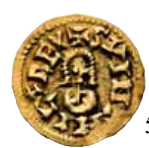

5034

- |      |   |     |
|------|---|-----|
| 5032 | SISEBUTO. Ispalis. Tremís. 612-21. Cy220. 1'49 g. EBC/EBC-, restos de brillo original   | 200 |
| 5033 | SISEBUTO. Portocale. Tremís. Imitación del siglo XIX, quizás tomada del Flórez pág233 vol. III. Del mismo cuño que la fotografiada (cuño falso) en Cy231. MilesLB nº14. 1'47 g. MBC | 30  |
| 5034 | SUINTILA. Emérita. Tremís. 621-31. Cy262. 1'47 g. MBC+  | 200 |



5035



5036



5038

- |      |   |     |
|------|---|-----|
| 5035 | SUINTILA. Toledo. Tremís. 621-31. Cy281. 1'42 g. Flan ligeramente abierto. MBC  | 200 |
| 5036 | ÉGICA. Toledo. Tremís. 687-702. Cy350. 1'47 g. Centro algo difuso. MBC-/MBC   | 250 |
| 5037 | No hay lote. Utilice la app CAYON SUBASTAS      Use our app CAYON SUBASTAS  | 1   |
| 5038 | No hay lote. No espere al último momento para pujar, el sistema extiende el cierre del lote 10 minutos si se puja en los últimos minutos      Do not wait to last moment, in case of last minute bid, closing of that lot will be 10 minutos after last bid | 1   |
| 5039 | No hay lote   | 1   |

# SUBASTA ELECTRÓNICA LXI

E-SUBASTA 61 CIERRE 15.11.19 5 PM



EAUCTION 61 CLOSING 15.11.19 AT 5 PM



5040



5041



- 5040 JUAN II. Sevilla. Dobra. 1442 y ss. Ceca en la parte superior del reverso. Cy1515. 4'61 g. Parte de la leyenda algo débiles. MBC 475
- 5041 JUAN II. Sevilla. Dobra. 1442 y ss. Ceca en la parte superior del reverso. Cy1518. 4'59 g. Acuñada sobre flan de gran tamaño. MBC+/EBC. Atractivo ejemplar 550



5042



5043



5045



- 5042 PEDRO II. Barcelona. 1/2 florín. 1336-87. Corona. Cy1994. 1'69 g. Flan muy pequeño que nos impide la lectura completa de la leyenda. BC+ 120
- 5043 PEDRO II. Valencia. Florín falso de época. 1336-87. Sería Cy1996. 1'69 g. BC- 10
- 5044 REYES CATÓLICOS. Sevilla. Réplica moderna de 1/2 excelente. 1497 y ss. Estrella de 6 puntos. Estrella y estrella flanqueando la Y. Sería Cy2857. 1'99 g. EBC 10
- 5045 REYES CATÓLICOS. Sevilla. Excelente. 1528 y ss. Cuatro puntos arriba en rombo. Tres puntos y tres puntos flanqueando el escudo. Anv.: X: OVOS:DEVS OIVN:AT:ONON: SFLT. Rev.: FERNANOS: ELISABER:PIS. Cy2879. 3'50 g. MBC 500
- 5046 REYES CATÓLICOS. Sevilla. Réplica moderna en metal blanco de excelente. 1497 y ss. Estrella de 6 puntas. S estrella y S superada por estrella flanqueando el escudo. Anv. en letras góticas: GUOS DEUS CONIVNGIT HOMO NON SEP. Rev.: FERNANDVS ET ELISABET:. 2'13 g. Dobleses. MBC 10



1,5:1



5047



1,5:1



- 5047 REYES CATÓLICOS. Segovia. Castellano. Anterior a la Pragmática de 1497. Marca de ceca representada por acueducto de tres arcos de doble altura, en la base del escudo. Anv. en letras góticas: cruz CODEVS\*CONIVNGIT\*OMONONSE. Cy2893 (2.200€). 4'56 g. Mejor que MBC+. Atractivo ejemplar. Muy escasa 1.200



5048



- 5048 REYES CATÓLICOS. Sevilla. Castellano. Anterior a la Pragmática de 1497. Marcas de ceca acotando el escudo. Cy2894 (1.100€). 4'44 g. Estuvo montada por el canto. Doblada y pulida. BC+ 200

# SUBASTA ELECTRÓNICA LXI

E-SUBASTA 61 CIERRE 15.11.19 5 PM



EAUCTION 61 CLOSING 15.11.19 AT 5 PM



1,5:1



5049



1,5:1

5049 REYES CATÓLICOS. Sevilla. Doble excelente. 1528 y ss. Cruz. Anv.: cruz: FE:ER:NANDVS:ET:ELISA:BET:DICIN. Rev.: SUB VMBRA ALARVM TO: con S como separación. Cy2928. 7'01 g. Algún vano de acuñación en escudo. EBC o algo mejor, mínimos restos de brillo original. Buen ejemplar. Acuñación muy centrada

650



5050



5051



5050 REYES CATÓLICOS. Sevilla. Doble excelente. 1497 y ss. Cinco puntas en cruz. Rev. Termina: PROTE:.. Cy2940 vte. por puntos. 6'91 g. Sirvió de adorno. Aspecto gratado. MBC-

400

5051 JUANA Y CARLOS. Segovia. Escudo. 1535 y ss. ..A.. Y ...:.. flanqueando el escudo ceca en el cuarto cuartel. Cy3140. 3'35 g. MBC+

350



5052



5053



5054



5055



5052 JUANA Y CARLOS. Sevilla. Escudo. 1535 y ss. Estrella. Estrella y S flanqueando escudo. Cy3147. 3'35 g. Escudo flojo. MBC-

200

5053 JUANA Y CARLOS. Sevilla. Escudo. Hacia 1566. D cuadrada. Ensayador y S flanqueando el escudo. Cy3148. 3'30 g. MBC-

200

5054 JUANA Y CARLOS. Sevilla. Escudo. Hacia 1566. D cuadrada. Ensayador y S flanqueando el escudo. Cy3149. 3'34 g. Vano en escudo. MBC+

200

5055 FELIPE II. Zwole. Ducado. Hacia 1585. S entre los bustos. Con los tipos de los Reyes Católicos. Fbg210. 3'39 g. Sirvió de adorno. Usuras. BC

150



5056



5056 FELIPE II. Toledo. 2 escudos. 1580 y ss. C. Cy401. 6'67 g. Sirvió de adorno pero no se aprecian restos de soldadura. MBC-

220

# SUBASTA ELECTRÓNICA LXI

E-SUBASTA 61 CIERRE 15.11.19 5 PM



EAUCTION 61 CLOSING 15.11.19 AT 5 PM



- |      |   |     |
|------|---|-----|
| 5057 | FELIPE IV. Amberes. Corona de oro. (en Brabante). Fbg87 (1.000\$). 3'45 g. EBC-   | 300 |
| 5058 | FELIPE V. (Nuevo Reino). 2 escudos. (1730 a 48). M. M acotada por puntos. Leones y castillos en el escudo. Cy tipo 125. 6'75 g. MBC | 250 |
| 5059 | FELIPE V. Sevilla. 1/2 escudo. 1745. PJ. Cy9486. EBC+, restos de brillo original  | 100 |



- |      |   |       |
|------|---|-------|
| 5060 | FELIPE V. Sevilla. 8 escudos. 1712. PJ. 8M8S entre los brazos de la cruz. Cy9936 (3.500€). Algunas erosiones y rayitas. EBC-, restos de brillo original. Atractivo ejemplar. Muy escasa | 2.000 |
|------|---|-------|



- |      |  |    |
|------|--|----|
| 5061 | FERNANDO VI. Madrid. 1/2 escudo. 1749. JB. Cy10661. Mínima marquita dentro de escudo. EBC, restos de brillo original. Tono | 90 |
| 5062 | FERNANDO VI. Madrid. 1/2 escudo. 1756. JB. Cy10675. Cordoncillo limado. Sirvió de adorno. MBC                              | 80 |



- |      |  |       |
|------|--|-------|
| 5063 | FERNANDO VI. Santiago. 8 escudos. 1757. J. Cy10907 (3.600€). Mínimas marquitas en el canto, posiblemente estuvo engarzada. Usuras. MBC+, algunos restos de brillo original | 1.000 |
| 5064 | FERNANDO VI. Lima. Fundición posterior de 8 escudos. 1758. JM. Sería Cy10908. Sirvió de joya en un aro y presenta muchos golpecitos. MBC+                                  | 300   |



# SUBASTA ELECTRÓNICA LXI

E-SUBASTA 61 CIERRE 15.11.19 5 PM



EAUCTION 61 CLOSING 15.11.19 AT 5 PM



5065



5066



- |      |   |       |
|------|---|-------|
| 5065 | FERNANDO VI. Lima. 8 escudos. 1759. JM. Cy10916 (3.000€). Rayas de acuñación. Restos de concreciones muy superficiales. EBC-, algunos restos de brillo original | 1.000 |
| 5066 | FERNANDO VI. Santiago. 8 escudos. 1759. J. Cy10921 (3.600€). Rayitas y erosiones. Mejor que MBC+, algún mínimo resto de brillo original                         | 1.200 |



5067



5068



5069



5070



- |      |  |    |
|------|--|----|
| 5067 | CARLOS III. Madrid. 1/2 escudo. 1773. PJ. Cy12169. Algunas rayitas. MBC-     | 60 |
| 5068 | CARLOS III. Madrid. 1/2 escudo. 1786. DV. Cy12197. Algunas rayitas. MBC-/MBC | 60 |
| 5069 | CARLOS III. Sevilla. 1/2 escudo. 1788. C. Cy12204. Algunas rayitas. MBC-     | 60 |
| 5070 | CARLOS III. Sevilla. 1/2 escudo. 1788. C. Cy12204. Algunas rayitas. MBC-     | 60 |



5071



5072



- |      |  |     |
|------|--|-----|
| 5071 | CARLOS III. Madrid. 8 escudos. 1775. PJ. Cy12864 (2.800€). Usuras y finísimas rayitas. MBC/MBC+, algunos restos de brillo original. Tono           | 775 |
| 5072 | CARLOS III. Nuevo Reino. 8 escudos. 1778. JJ. Cy12900. Múltiples erosiones y algún golpecito en canto. MBC/MBC+, algunos restos de brillo original | 700 |



5073



5074



- |      |   |     |
|------|---|-----|
| 5073 | CARLOS IV. Madrid. Escudo. 1792. MF. Cy14023. Sirvió de adorno. BC+/MBC   | 80  |
| 5074 | CARLOS IV. Popayán. 8 escudos. 1795. JF. Cy14504. Finas rayitas y usuras. MBC, mínimos restos de brillo original en reverso | 750 |

# SUBASTA ELECTRÓNICA LXI

E-SUBASTA 61 CIERRE 15.11.19 5 PM



EAUCTION 61 CLOSING 15.11.19 AT 5 PM



- |      |  |     |
|------|--|-----|
| 5075 | CARLOS IV. Santiago. 8 escudos. 1806. JF. Cy14608 (1.600€). Fuertes hojas en anverso. EBC-, restos de brillo original. Este ensayador es mucho más raro que FJ | 750 |
| 5076 | FERNANDO VII. México. 1/2 escudo. 1814. JJ. Cy16108 (confunde HJ por JJ). MBC-   | 90  |
| 5077 | FERNANDO VII. Madrid. 80 reales. 1822. SR. Cy16282. MBC-   | 180 |



- |      |   |     |
|------|---|-----|
| 5078 | FERNANDO VII. Popayán. 8 escudos. 1811. JF. G del anverso sobre D. Cy16397. Golpecito en canto y algunas finísimas rayitas. Practicamente EBC-, restos de brillo original. Tono | 800 |
| 5079 | ISABEL II. Madrid. Réplica moderna de 4 escudos. 1867. Sería Cy17285. Finas rayitas. MBC+   | 30  |
| 5080 | ISABEL II. Madrid. 100 reales. 1858. Cy17374 (360€). Algunas rayitas. EBC/EBC+, restos de brillo original   | 180 |
| 5081 | ISABEL II. Madrid. 100 reales. 1858. Cy17374 (360€). Usuras. EBC/EBC+, restos de brillo original  | 180 |



- |      |  |     |
|------|--|-----|
| 5082 | ISABEL II. Madrid. 100 reales. 1858. Cy17374 (360€). Finas rayitas y marquita en la mejilla. EBC+, restos de brillo original | 180 |
| 5083 | ISABEL II. Madrid. 100 reales. 1858. Cy17374 (360€). Alguna mínima rayita. EBC+/SC, restos de brillo original                | 200 |
| 5084 | ISABEL II. Madrid. 100 reales. 1858. Cy17374 (360€). Usuras. EBC/EBC+, restos de brillo original                             | 180 |
| 5085 | ISABEL II. Madrid. 100 reales. 1858. Cy17374 (360€). Dos rayitas y usuras. EBC/EBC+, restos de brillo original               | 180 |
| 5086 | ISABEL II. Madrid. 100 reales. 1858. Cy17374 (360€). Usuras. EBC/EBC+, restos de brillo original                             | 180 |

# SUBASTA ELECTRÓNICA LXI

E-SUBASTA 61 CIERRE 15.11.19 5 PM



EAUCTION 61 CLOSING 15.11.19 AT 5 PM



- |      |  |     |
|------|--|-----|
| 5087 | ISABEL II. Madrid. 100 reales. 1858. Cy17374 (360€). Metal agrio. Finísmas rayitas y golpecito en canto. EBC/EBC+, restos de brillo original | 180 |
| 5088 | ISABEL II. Manila. 4 pesos. 1868. Cy17408. Pequeño fallo del metal junto a la boca y rayitas. MBC/EBC-, algún resto de brillo original       | 160 |
| 5089 | ALFONSO XII. Madrid. 10 pesetas. 1878*18-78. EMM. Cy17520. Múltiples rayitas. Golpecito en grafila. EBC-, restos de brillo original          | 70  |



- |      |   |     |
|------|---|-----|
| 5090 | ALFONSO XII. Madrid. 25 pesetas. 1876*18-76. DEM. Cy17523. Golpecito en grafila. EBC, restos de brillo original                                       | 190 |
| 5091 | ALFONSO XII. Madrid. 25 pesetas. 1877*18-77. DEM. Cy17525. Usuras. EBC-, restos de brillo original  | 190 |
| 5092 | ALFONSO XII. Madrid. 25 pesetas. 1877*18-77. DEM. Cy17525. Raya junto a la boca y alguna usura. Golpecito en grafila. EBC+, restos de brillo original | 190 |
| 5093 | ALFONSO XII. Madrid. 25 pesetas. 1877*18-77. DEM. Cy17525. Golpecito en el canto, erosiones y rayitas. EBC-/EBC, restos de brillo original            | 190 |
| 5094 | ALFONSO XII. Madrid. 25 pesetas. 1877*18-77. DEM. Cy17525. Raya en la cara y usuras. EBC+, restos de brillo original                                  | 190 |



- |      |  |     |
|------|--|-----|
| 5095 | ALFONSO XII. Madrid. 25 pesetas. 1877*18-77. DEM. Cy17525. Usuras. EBC-, restos de brillo original                                     | 190 |
| 5096 | ALFONSO XII. Madrid. 25 pesetas. 1877*18-77. DEM. Cy17525. Usuras. EBC, restos de brillo original                                      | 190 |
| 5097 | ALFONSO XII. Madrid. 25 pesetas. 1877*18-7(7). DEM. Cy17525. Usuras. Limpiada. EBC, restos de brillo original                          | 170 |
| 5098 | ALFONSO XII. Madrid. 25 pesetas. 1878*18-78. DEM. Cy17526. Golpe en el canto y rayitas. Estuvo en aro. MBC+, restos de brillo original | 160 |

# SUBASTA ELECTRÓNICA LXI

E-SUBASTA 61 CIERRE 15.11.19 5 PM



EAUCTION 61 CLOSING 15.11.19 AT 5 PM



5099



5100



5101



5102



5103



- |      |  |     |
|------|--|-----|
| 5099 | ALFONSO XII. Madrid. 25 pesetas. 1878*18-78. DEM. Cy17526. Adherencias en leyenda. EBC, restos de brillo original                      | 190 |
| 5100 | ALFONSO XII. Madrid. 25 pesetas. 1878*18-78. DEM. Cy17526. Fallito del metal en pómulo. Finas rayitas. EBC-, restos de brillo original | 190 |
| 5101 | ALFONSO XII. Madrid. 25 pesetas. 1878*18-78. DEM. Cy17526. Alguna marquita. EBC+, restos de brillo original                            | 190 |
| 5102 | ALFONSO XII. Madrid. 25 pesetas. 1878*18-78. EMM. Cy17527. Usuras. EBC-, restos de brillo original                                     | 190 |
| 5103 | ALFONSO XII. Madrid. 25 pesetas. 1878*18-78. EMM. Cy17527. Usuras. EBC-, restos de brillo original                                     | 190 |



5104



5105



5106



5107



5108



- |      |   |     |
|------|---|-----|
| 5104 | ALFONSO XII. Madrid. 25 pesetas. 1878*18-78. EMM. Cy17527. Erosiones. EBC-, restos de brillo original   | 190 |
| 5105 | ALFONSO XII. Madrid. 25 pesetas. 1878*18-78. EMM. Cy17527. Manchita en el manto. EBC, restos de brillo original                               | 190 |
| 5106 | ALFONSO XII. Madrid. 25 pesetas. 1879*18-79. EMM. Cy17529. Acuñación algo débil en el de Navarra. Usuras. EBC/EBC-, restos de brillo original | 190 |
| 5107 | ALFONSO XII. Madrid. 25 pesetas. 1879*18-79. EMM. Cy17529. Múltiples erosiones. EBC-, restos de brillo original                               | 170 |
| 5108 | ALFONSO XII. Madrid. 25 pesetas. 1880*18-80. MSM. Cy17530. Mínimas usuras. EBC+, restos de brillo original                                    | 190 |



5109



- |      |   |     |
|------|---|-----|
| 5109 | ALFONSO XII. Madrid. 25 pesetas. 1880*18-80. MSM. Cy17530. Múltiples erosiones. MBC+, restos de brillo original | 170 |
|------|---|-----|

# SUBASTA ELECTRÓNICA LXI

E-SUBASTA 61 CIERRE 15.11.19 5 PM



EAUCTION 61 CLOSING 15.11.19 AT 5 PM



5110



5111



5112



5113



5114



- |      |   |     |
|------|---|-----|
| 5110 | ALFONSO XII. Madrid. 25 pesetas. 1880*18-80. MSM. Cy17530. Mínimas rayitas. EBC/EBC+, restos de brillo original | 190 |
| 5111 | ALFONSO XII. Madrid. 25 pesetas. 1880*18-80. MSM. Cy17530. Usuras. EBC, restos de brillo original               | 170 |
| 5112 | ALFONSO XII. Madrid. 25 pesetas. 1880*18-80. MSM. Cy17530. Erosiones. MBC+, restos de brillo original           | 170 |
| 5113 | ALFONSO XII. Madrid. 25 pesetas. 1880*18-80. MSM. Cy17530. Rayitas y erosiones. EBC-, restos de brillo original | 190 |
| 5114 | ALFONSO XII. Madrid. 25 pesetas. 1880*18-80. MSM. Cy17530. Rayitas y usuras. EBC, restos de brillo original     | 190 |



5115



5116



5117



5118



5119



- |      |  |     |
|------|--|-----|
| 5115 | ALFONSO XII. Madrid. 25 pesetas. 1881*18-81. MSM. Cy17533. Múltiples marquitas. EBC, restos de brillo original                     | 170 |
| 5116 | ALFONSO XII. Madrid. 25 pesetas. 1881*18-81. MSM. Cy17533. Marquitas. Suavemente limpiada. EBC-, mínimos restos de brillo original | 180 |
| 5117 | ALFONSO XII. Madrid. 25 pesetas. 1881*18-81. MSM. Cy17533. Golpecito en grafila y erosiones. EBC-, restos de brillo original       | 190 |
| 5118 | ALFONSO XII. Madrid. 25 pesetas. 1881*18-81. MSM. Cy17533. Alguna marquita. EBC, restos de brillo original                         | 190 |
| 5119 | ALFONSO XII. Madrid. 25 pesetas. 1881*18-81. MSM. Cy17533. Rayitas. EBC-, restos de brillo original                                | 190 |



5120



- |      |  |     |
|------|--|-----|
| 5120 | ALFONSO XII. Madrid. 25 pesetas. 1881*18-81. MSM. Cy17533. Erosiones y rayita sobre el escudo. MBC+, mínimos restos de brillo original | 170 |
|------|--|-----|

# SUBASTA ELECTRÓNICA LXI

E-SUBASTA 61 CIERRE 15.11.19 5 PM



EAUCTION 61 CLOSING 15.11.19 AT 5 PM



5121



5122



5123



5124



- |      |  |     |
|------|--|-----|
| 5121 | ALFONSO XII. Madrid. 25 pesetas. 1881*18-81. MSM. Cy17533. Golpecito en grafila y finas rayitas. Limpiada. MBC+, mínimos restos de brillo original   | 170 |
| 5122 | ALFONSO XII. Madrid. 25 pesetas. 1882*18-82. MSM. Cy17534 (+660€). Rayitas. Acuñación algo floja en parte de escudo. EBC, restos de brillo original  | 200 |
| 5123 | ALFONSO XII. Madrid. 25 pesetas. 1884*18-84. MSM. Cy17534 (-360€). Usuras. Limpiada. EBC-  | 180 |
| 5124 | ALFONSO XIII. Madrid. 20 pesetas. 1899*18-99. SMV. Cy17554. Dos limaduras en la grafila del reverso. Alguna marquita. EBC, restos de brillo original | 130 |



5125



5126



5127

- |      |   |     |
|------|---|-----|
| 5125 | ALFONSO XIII. Madrid. 25 pesetas. 1897*18-97. SGV. Cy17656. Usuras y alguna erosión. EBC, restos de brillo original   | 800 |
| 5126 | GRECIA. ÁTICA. Atenas. Dióbolo ático. Hacia 35 a.C. Cabeza galeada de Atenea y dos lechuzas afrontadas y O A E girada. Cy2024 (400€). 1´42 g. MBC-  | 20  |
| 5127 | BACTRIA. Eucrátides-Megalos. Balk. Hemióbolo de AE (Tricalco?). 171-135 a.C. El rey de las mil ciudades y los Dioscuros con leyenda pelfiriana. Mitchiner 1730-31. OD Hoover146. 6´37 g. Concreciones superficiales limpiadas. MBC+ | 10  |



5128



5129



5130



5131

- |      |   |    |
|------|---|----|
| 5128 | CALABRIA-TARENTO. Dióbolo. Cabeza galeada de Atenea y Heracles ahogando al león de Nemea. Cy243 (239€). 0´95 g. MBC- BC/MBC   | 30 |
| 5129 | CELTAS DEL DANUBIO. Tetradracma. Imitación de los tipos de Audoleón de Peonía. Cy75 vte. con personaje bajo la montura y símbolos en el campo (600€). Limpiada. BC+     | 30 |
| 5130 | CELTAS DE NOVICUM (Austria). Quinario. La guirnalda de Zeus y caballo al trote con rueda de cuatro radios. Allen10. La Tour9926. 2´26 g. Concreciones superficiales. BC | 10 |
| 5131 | LUCANIA-SJBARIS. Doceavo de estátera Italiota. Caballo galeado de Atenea y toro mirando atrás. Cy similar al 481 (500€). 0´62 g. Ligera oxidación limpiada. BC/MBC      | 10 |

# SUBASTA ELECTRÓNICA LXI

E-SUBASTA 61 CIERRE 15.11.19 5 PM



EAUCTION 61 CLOSING 15.11.19 AT 5 PM



5132



5133



5134

- 5132 MACEDONIA. Alejandro Magno. Eubeo-ático. Tetradracma. Júpiter sedente con águila y cetro. Escudo beocio en el campo. Bajo la silla Σ. Posiblemente acuñada después de la revolución del 335 a.C. Cy similar 1308 (825€). Algunas rayitas. MBC- 90
- 5133 MÍSIA-ADVAMITEUM. Cistóforo. 133-67 a.C. Cesta mística con corona de yedra y arco carcaj con dos serpientes, arriba AM. Cy2432 (700€). 11'35 g. Restos de suciedad limpiada. BC/BC- 15
- 5134 SIRIA-SELÉUCIDA Imperio. Bronce. Tryphon. 142-139 a.C. Cabeza diademada de Tryphon y casco macedonio adornado. S7085. Hoover1061 (75-125\$). 17'61 g. Ligera oxidación limpiada. MBC+ 10



5135



5136



- 5135 SIRIA-SELÉUCIDA IMPERIO. Antíoco VII- Sidetes. Tetradracma ático. 138-129 a.C. Atenea Nikefora entre leyenda BASILEOS ANTIOCOS EVERGETES. Cy3079 (600€). MBC 100
- 5136 TRASOS-THEBAS. Didracma eubeo-ático. 463-411 a.C. Sátiro anciano y ninfa sujetándose a su nuca, detrás A. Cy1514 (2.000€). BC+ 50
- 5137 ANFÍPOLIS. Copia del XIX/XX del tetradracma fenicio conmemorativo de las "lampa de forias" en honor de Artemisa Tauropolos. MBC- 5
- 5138 ATENAS DEL XIX. Copia en plata de un dracma del nuevo estilo. 2'61 g. MBC+ 5
- 5139 JUDEA. I Revolución. Shekel. Copia en plata del XIX/XX siguiendo los tipos del Mitch249. 66-70 d.C. 10'41 g. MBC-/MBC 5



5140



5141



5142



- 5140 ANASTASIO I. Constantinopla. Follis de 40 nummis. 491-518 año 1. Sabatier plancha IX.3 vte. con dos estrellas. Rayitas. BC- 2
- 5141 ANASTASIO I. Follis de 20 nummis. 491-518 año 4. Sabatier plancha IX.10. RC 1  
*Véase lote 5018 para otro follis*
- 5142 JUSTINIANO I. Nicomedia. Follis de 40 nummis. 527-565 año 12. Sabatier plancha XIV.3 vte. por disposición de la fecha. BC+/MBC- 15

# SUBASTA ELECTRÓNICA LXI

E-SUBASTA 61 CIERRE 15.11.19 5 PM



EAUCTION 61 CLOSING 15.11.19 AT 5 PM



5143



5144



5145



5146



5147

- |      |   |   |
|------|---|---|
| 5143 | JUSTINIANO I. Follis de 20 nummis. 527-565. Sabatier plancha XIV.14. RC+/BC     | 2 |
| 5144 | JUAN I. Zimisce. Follis. 976-1025. Sabatier plancha XLVII.5. BC/BC+             | 2 |
| 5145 | IMPERIO PARTO. Vonones II. Ecbatana. Dracma. Hacia 51 d.C. Mitch448-9. MBC      | 5 |
| 5146 | IMPERIO PARTO. Sinatruces. Dracma. 77-70 a.C. Mitch534-35. BC+/MBC-             | 5 |
| 5147 | IMPERIO PARTO. Phraates III. Traxiana. Dracma. 70-57 a.C. Mitch547. Oxidado. BC | 2 |



5148



5149



5150

- |      |   |    |
|------|---|----|
| 5148 | IMPERIO PARTO. Phraates IV. Tesifonte. Tetradracma. 38-2 a.C. El rey entronizado y Tyche con palma y cornucopia ante él. Año 28 mes noviembre. Mitch584. Oxidaciones. BC+ | 20 |
|------|---|----|



5151



5152



5153



5154



5155

- |      |  |    |
|------|--|----|
| 5149 | IMPERIO PARTO. Artabanus II. Dracma. 10-38. Mitch621. MBC                            | 5  |
| 5150 | IMPERIO PARTO. Artabanus II. Ecbatana. Dracma. 10-23. Mitch622. MBC-                 | 5  |
| 5151 | IMPERIO PARTO. Vardanes I. Ecbatana. Dracma. 40-45 d.C. Mitch636. MBC-               | 5  |
| 5152 | IMPERIO PARTO. Vologases III. Ecbatana. Dracma. 105-147 d.C. Mitch671. MBC-          | 5  |
| 5153 | IMPERIO PARTO. Mitrates IV. Ecbatana. Dracma. 140 d.C. Mitch682. BC+                 | 5  |
| 5154 | IMPERIO SASÁNIDA. Úmar ibn al-Jattab. 1/2 dirham-dracma. 155-165 Hg. Wilkes104. MBC+ | 10 |
| 5155 | IMPERIO PARTO. Vologases VI. Ecbatana. Dracma. 208-224 d.C. Mitch697. MBC/MBC-       | 5  |



5156



5157



- |      |   |    |
|------|---|----|
| 5156 | IMPERIO SASÁNIDA. Yazdegard I. Dracma. 399-420 Hg. Mitch942. 4'14 g. MBC+ | 15 |
| 5157 | IMPERIO SASÁNIDA. Kosroes II. Dracma. 590-627. Mitch1111 a 1123. MBC+     | 15 |



# SUBASTA ELECTRÓNICA LXI

E-SUBASTA 61 CIERRE 15.11.19 5 PM



EAUCTION 61 CLOSING 15.11.19 AT 5 PM



5158



5159



5160



5161



- |      |   |    |
|------|---|----|
| 5158 | IMPERIO SASÁNIDA. Kosroes II. Dracma. 590-627. Mitch1111 a 1123. Mejor que MBC+ | 15 |
| 5159 | IMPERIO SASÁNIDA. Kosroes II. Dracma. 590-627. Año 1º. Mitch1109. MBC+          | 15 |
| 5160 | IMPERIO SASÁNIDA. Kosroes II. Dracma. 590-627. Mitch1111 a 1123. MBC            | 15 |
| 5161 | IMPERIO SASÁNIDA. Kosroes II. Dracma. 590-627. Mitch1111 a 1123. MBC/MBC+       | 15 |



5162



5163



- |      |   |    |
|------|---|----|
| 5162 | IMPERIO SASÁNIDA. Kosroes II. Dracma. 590-627. Mitch1111 a 1123. MBC/MBC+ | 15 |
| 5163 | IMPERIO SASÁNIDA. Kosroes II. Dracma. 590-627. Mitch1111 a 1123. MBC      | 15 |



5164



5165



5166

- |      |   |    |
|------|---|----|
| 5164 | IMPERIO SASÁNIDA. Kosroes II. Dracma. 590-627. Mitch1111 a 1123. Fuerte adherencia de metal. MBC+ | 10 |
| 5165 | IMPERIO SASÁNIDA. Kosroes II. Dracma. 590-627. Mitch1111 a 1123. MBC                              | 15 |
| 5166 | IMPERIO SASÁNIDA. Homad V. Dracma. 631-632. Mitch pág195. MBC-                                    | 10 |



5167



- |      |  |    |
|------|--|----|
| 5167 | IMPERIO SASÁNIDA. Kusro II. Dracma. 590 a 628. Gobl13. BRNelson980. 4'14 g. EBC- | 20 |
|------|--|----|

# SUBASTA ELECTRÓNICA LXI

E-SUBASTA 61 CIERRE 15.11.19 5 PM



EAUCTION 61 CLOSING 15.11.19 AT 5 PM



5168



5169



5170



5171

- |      |   |    |
|------|---|----|
| 5168 | IMPERIO SASÁNIDA. Shahpur II. 309-379. Dracma. Gobl5-6. BRNelson822?. Falto de masa. 3'41 g. MBC+   | 15 |
| 5169 | IMPERIO SASÁNIDA. Kusro II. 1/2 dirham-dracma. 590 a 628. Gobl13. BRNelson980. 1'94 g. MBC  | 10 |
| 5170 | IMPERIO SASÁNIDA. Kusro II. Dracma. 590 a 628. BRNelson pág379. Flan recortado. 2'31 g. MBC-  | 10 |
| 5171 | IMPERIO TURCOMANO. Urtukidas de Maridin. Hosam al din Yuluk Arslam. Dirham Ae. 598 Hg. Soldado sentado con alfarge en ataque y leyenda. Ghalin61. Wilkes1200 (250\$). Mitch1042. Mayer152. Tres agujeros. Restos de verdín. BC+ | 5  |

## NOTABLE SERIE DE AES GRAVE



5172



5173



- |      |   |     |
|------|---|-----|
| 5172 | APULIA. Luceria. Quincux. 269-242 a.C. Cruz potenziada en ámbas áreas. Haberman pl71 nº15. 39'49 g. Mínima falta de metal. MBC. Pátina verde oscura   | 150 |
| 5173 | LATIUM con CAMPANIA. Roma. Sextan. Concha con dos puntos acotando su base. Caduceo con dos puntos en el campo. Haberman pl40-11. Syd5-12. 47'76 g. Ligera falta de masa en el canto. BC+. Pátina verde oscura | 110 |



5174



5175



- |      |   |     |
|------|---|-----|
| 5174 | LATIUM con CAMPANIA. Roma. Triens. 269-242 a.C. Fulmen y Delfín. Haberman pl39-6/10 vte. no cita con delfín a la der. 51'67 g. RC. Pátina marrón. El coleccionista la clasifica como Crwf. 14/3 | 60  |
| 5175 | LATIUM con CAMPANIA. Roma. Quadrans. Dos granos de trigo y mano. 269-222 a.C. Haberman pl40-1/5 vte. por granos sin apéndice. Syd4-11. 84'30 g. MBC. Bonita pátina verdosa                      | 150 |

# SUBASTA ELECTRÓNICA LXI

E-SUBASTA 61 CIERRE 15.11.19 5 PM



EAUCTION 61 CLOSING 15.11.19 AT 5 PM



5176

- 5176 LATIUM con CAMPANIA. Roma. Quadrans. 269-222 a.C. Jabalí corriendo con tres puntos bajo él, en ámbas áreas. Haberman pl36-8. Syd6-18. 85'45 g. BC+. Pátina oscura 100



5177

5178

- 5177 LATIUM con CAMPANIA. Setan. 269-22 a. Concha pecten con dos puntos. Concha con seis líneas (vistas exterior e interior). Haberman pl28 n°4. Syd7-35. 40'62 g. BC+/MBC-. Pátina verde oscura 100

- 5178 LATIUM con CAMPANIA. Quadrans. 269-22 a.C. Perro corriendo. Rueda de seis radios y tres puntos. Haberman pl25-12. Syd n° 62. 62'64 g. BC/MBC. Pátina marrón verdosa 120



5179

- 5179 LATIUM con CAMPANIA. Sextan. 241-222 a.C. Tortuga. Rueda de carro con seis radios. Haberman pl25-18. Syd9-63a. 40'57 g. BC/MBC. Pátina oscura 80



5180

- 5180 LATIUM con CAMPANIA. Roma. Triens. 222-205 a.C. Cabeza de Minerva, cuatro puntos debajo, y proa a derecha con cuatro puntos debajo. Haberman pl17-18. Syd11-74. 94'82 g. Rayitas. MBC- 150

# SUBASTA ELECTRÓNICA LXI

E-SUBASTA 61 CIERRE 15.11.19 5 PM



EAUCTION 61 CLOSING 15.11.19 AT 5 PM



5181

5181 LATIUM con CAMPANIA. Roma. Triens. 222-205 a.C. Cabeza de Minerva, cuatro puntos debajo. Proa a derecha con cuatro puntos debajo. Haberland pl17-8. Syd11-74. 89'48 g. MBC-. Pátina oscura 125



5182

5182 LATIUM con CAMPANIA. Roma. As grave. 2º periodo. 222-205 a.C. Cabeza de Jano. Proa de nave a derecha con valor arriba. Harberlin pl12-4. Syd10-2-72. 255'2 g. Tres incisiones. MBC-. Bonita pátina verde. Buen y espectacular ejemplar. Rara 200



5183

5184

5185

5183 LATIUM con CAMPANIA. Roma. Sextan semilibral. Cabeza de Mercurio, rematada por dos puntos. Proa a der. con dos puntos debajo. Haberland pl45-12. Syd14-85. 26'25 g. BC+. Pátina verdosa 25

5184 LATIUM con CAMPANIA. Roma. Sextan semilibral. 222-187 a.C. Cabeza de Mercurio a derecha, dos puntos tras la nuca. Proa a der. y ROMA arriba. Haberland CIXX-14 pl45-49. Syd14-87. 5'67 g. BC+. Pátina verde oscura 10

5185 LATIUM con CAMPANIA. Sur de Italia. Quadrans semilibral. 222-187 a.C. Cabeza de Hércules a derecha, tres puntos tras la nuca. Toro embistiendo a culebra con tres puntos arriba. Haberland CLXXI-4 pl56-12. Syd14-94. 35'94 g. BC/BC-. Pátina marrón 50

# SUBASTA ELECTRÓNICA LXI

E-SUBASTA 61 CIERRE 15.11.19 5 PM



EAUCTION 61 CLOSING 15.11.19 AT 5 PM



5186

5186 UMBRÍA. Turder. Sextan. 225-213 a.C. Maza y dos puntos como valor. 27'58 g. MBC-. Pátina marrón verdosa 50



5187



5188



5189



5190

5187 ACILIA. As. 169-158. Cabeza de Jano y proa, arriba BAL y debajo ROMA. ChXLVI-1. 31'32 g. BC-. Pátina marrón verdosa 10

5188 ANÓNIMA. As. Cabeza de Jano, valor sobre él, y proa a derecha con valor arriba, debajo ROMA. ChLXXI. 37'07 g. BC. Pátina marrón verdosa 10

5189 ANÓNIMA. As. Cabeza de Jano, con valor arriba, y proa a derecha con el valor encima, debajo ROMA. ChLXXI. 35'55 g. BC+. Bonita pátina verde 10

5190 ANÓNIMA. As. Cabeza de Jano, con valor arriba, y proa y valor a la derecha (ROMA) debajo. ChLXX-I vte. por posición del valor. 24'37 g. BC/BC-. Pátina marrón verdosa 10



5191



5192



5193



5194

5191 ANÓNIMA. As. Cabeza de Jano, valor arriba, y proa a derecha con espolón de nave y valor arriba y ROMA debajo. Ch no cita. 34'10 g. Campos repasados. BC+/MBC-. Pátina marrón 10

5192 CALPURNIA. As. 165-158. Cabeza de Jano, valor arriba, y proa a der., arriba Victoria con guirnalda y valor, debajo ROMA. Ch. pág342 (1) 4º. Craw144/1. 49'27 g. BC/BC+. Pátina marrón 10

5193 VALERIA. As. Cabeza de Jano y proa con valor a la derecha, arriba VAL en monograma (Valerius). ChLXVIII-1. 24'22 g. BC. Pátina marrón verdosa 10

5194 SEXTO POMPEYO MAGNO. As. 46-45 a.C. Cabeza de Jano y proa de nave a derecha con el valor delante y monograma arriba. Acuñación de la familia Pompeya. 46-45 a.C. ChLXIII-6. 16'65 g. BC-/BC. Pátina verde 10



5195



5195 SEXTO POMPEYO MAGNO. As. 46-45 a.C. Cabeza de Jano y proa de nave, debajo IMP, arriba ..N.. Resello de B en anverso. Acuñación de la familia Pompeya. ChLXIII-6. 29'01 g. Disco abierto. BC 20

# SUBASTA ELECTRÓNICA LXI

E-SUBASTA 61 CIERRE 15.11.19 5 PM



EAUCTION 61 CLOSING 15.11.19 AT 5 PM



5196



5197



- 5196 SEXTO POMPEYO MAGNO. As. 81-48 a.C. Cabeza janiforme de Pompeyo y proa a der. con PIUS arriba, todo dentro de grafila de puntos. Acuñación de la familia Pompeya. Cy52. ChLXIII-8 vte. C16. 21'00 g. Falta de masa en anverso. BC/BC+. Pátina verde 25
- 5197 SEXTO POMPEYO MAGNO. As. 81-48 a.C. Cabeza janiforme de Pompeyo, MGN arriba, y proa de nave a der., PIVS arriba e IMP debajo. Acuñación de la familia Pompeya. Cy52. ChLXIII-8. C16. 27'59 g. Falta de masa en reverso. Rayas. BC. Pátina marrón verdosa 20



5198



5199



5200



5201



5202



5203



- 5198 ANÓNIMO. Denario. 85-84 a.C. Cabeza de Júpiter juvenil con fulmen debajo. Júpiter tonante en quadriga. Bab226. MBC/MBC+ 35
- 5199 ANÓNIMO. Denario serrati. Hacia 160 a.C. Los Dioscuros a derecha, sobre estos dos estrellas y rueda de seis radios bajo los caballos; ROMA en exergo. Bab20. MBC+. Atractivo ejemplar 35
- 5200 ACÍLIA. Denario. Hacia 115 a.C. Roma a der., con estrella detrás y alrededor M. ACILIVS M.F. Hércules en quadriga a der. y ROMA en exergo. CI2. Bab1. MBC/MBC- 30
- 5201 AEMILIA. Denario. Hacia 60 a.C. El rey Aretas genuflexo con rama y sujetando a camello. Júpiter tonante en quadriga. CI1. Bab9. MBC-. Tono 30
- 5202 AEMILIA. Denario. Hacia 55 a.C. Cabeza de Concordia diademada y velada con leyenda PAVLLVS LEPIDVS CONCORDIA. Aemilio Lepido ante trofeo y detrás Perseo y sus hijos maniatados, arriba TER y en exergo PAVLLVS. CI9. Bab10. Adherencia en el velo y algunas pequeñas concreciones en reverso. Alguna mínma rayita. EBC-/MBC+. Tono. Atractivo ejemplar 40
- 5203 AEMILIA. Denario. Hacia 55 a.C. Cabeza de Concordia diademada y velada con leyenda PAVLLVS LEPIDVS CONCORDIA. Aemilio Lepido ante trofeo y detrás Perseo y sus hijos maniatados, arriba TER y en exergo PAVLLVS. CI9. Bab11. Acuñación algo floja. Rayita en busto. EBC-, algunos restos de brillo original 40



5204



5205



5206

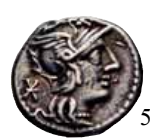

- 5204 ANTONIA. Denario serrati. Hacia 80 a.C. Cabeza Júpiter a der. y S.C detrás. Victoria con palma con palma y corona de laurel en quadriga, C bajo las patas delanteras y Q. ANTO. BALB y debajo PR. CIII1. Bab1. EBC-, mínimos restos de brillo original. Bonito tono. Atractivo ejemplar 35
- 5205 ANTONIA. Denario serrati. Hacia 80 a.C. Cabeza Júpiter a der. y S.C detrás. Victoria con palma y corona de laurel en quadriga, X bajo las patas delanteras y Q. ANTO. BALB y debajo PR. CIII1. Bab2. Acuñación ligeramente floja. MBC+ 35
- 5206 CAECILIA. Denario. Hacia 115 a.C. Cabeza de Roma a derecha y X detrás. La Piedad en biga a der. con cabeza de elefante bajo las patas delanteras y ROMA en exergo. CVIII-5. Bab18. MBC 25

# SUBASTA ELECTRÓNICA LXI

E-SUBASTA 61 CIERRE 15.11.19 5 PM



EAUCTION 61 CLOSING 15.11.19 AT 5 PM



- 5207 CASSIA. Denario. Hacia 75 a.C. Cabeza de Libero Baco a derecha, detrás tirso y Libera a izq. con L. CASSI. Q. F. CXI-3. Bab6. BC+ 20
- 5208 CASSIA. Denario. Hacia 60 a.C. Copia fundida del siglo XIX o anterior. Sería CXI-7. 2´24 g. MBC/BC 5
- 5209 CIPIA. Denario. Hacia 105 a.C. Cabeza Roma a derecha, delante M. CIPI. M.F. y detrás X. Victoria con palma llevando una biga, timón debajo y ROMA en exergo. CXII-1. Bab1. Ligera oxidación limpiada. MBC- 20
- 5210 CLAUDIA. Denario serrati. Hacia 77 a.C. Cabeza diademada de Diana a derecha con arco y carcaj a la espalda, S.C delante y Victoria con palma y corona en biga, bajo las patas delanteras A.XVII y en exergo TI. CLAVD. TI F. y debajo AP. N. C XII-3. Bab6. Acuñación algo floja. MBC 30



- 5211 CLAUDIA. Denario. Hacia 40 a.C. Cabeza de Sol radiada y media luna con cinco estrellas. C XII-7. Bab17. Oxidaciones limpiadas. MC 5
- 5212 COELIA. Denario. Hacia 110 a.C. Cabeza de Roma a izquierda y Victoria en biga a izquierda con CALD bajo las patas delanteras y · : A en exergo. CXIII-3. Bab3. MBC+. Tono 30
- 5213 CORNELIA. Denario. Hacia 75 a.C. Cabeza del G(enio) P(ueblo) R(omano) con cetro a la espalda y globo entre timón y cetro con CN. LENT.CVR.FL. y EX. SC. a los lados. CXIV-II. Bab55. Rayita en la mejilla. MBC+ 35
- 5214 DOMITIA. Denario. Copia de la CXVI-4 de segundo tercio del XX, quizás de las de Benidorm. MBC- 5



- 5215 FABIA. Denario. Hacia 110 a.C. Júpiter tonante en cuadriga, debajo espolón de nave y Q. FABI. CXVII-2. Bab1. MBC- 25
- 5216 FONTEIA. Denario. Hacia 110 a.C. Cabeza janiforma de Fonitus (hijo de Jano), H a la izquierda y estrella a la der. Galera con remeros y timonel a la izquierda, C.FONT arriba y debajo ROMA. C XVIII-1. Bab1. Oxidación limpiada con cierta pérdida de masa. Acuñación de anverso algo desplazada. MBC 15
- 5217 FONTEIA. Denario. Hacia 85 a.C. Cabeza de Júpiter joven y los gorros de los Dioscuros sobre el gorro de Júpiter cabalgando en la cabra Amaltea. Debajo tirso, todo dentro de laurea. CXVIII-4. Bab9. Oxidación limpiada y adherencias. BC+ 10



- 5218 FURIA. Denario. Hacia 100 a.C. Cabeza de Jano y M. FOVRI. L.F. Roma coronando un trofeo con escudos y carnix, ROMA a derecha y PHILI en exergo. CXIX-3. Bab18. Mejor que MBC/MBC. Bonito tono 30
- 5219 HERENNIA. Denario. Hacia 100 a.C. Cabeza de la Piedad diademada a derecha y PIETAS detrás. Catania llevando en brazos a su padre y M. HERERNNI detrás y R· delante. CXIX-1. Bab1. Ligera y muy superficial oxidación limpiada. Rayita en cuello. EBC- 40

# SUBASTA ELECTRÓNICA LXI

E-SUBASTA 61 CIERRE 15.11.19 5 PM



EAUCTION 61 CLOSING 15.11.19 AT 5 PM



- |      |  |    |
|------|--|----|
| 5220 | HOSIDIA. Denario serrati. Hacia 60 a.C. Busto de Diana con arco y carcaj a su espalda y GETA detrás y delante III. VIR. Jabalí alanceado y acosado por un perro, C. HOSIDI C.F. en exergo. CXIX-2. Bab2. Rayitas de limpieza de concreciones sobre el busto y delante del jabalí. EBC/MBC+ | 35 |
| 5221 | LICINIA. Denario. Hacia 105 a.C. Busto armado de Palas a izq., ROMA detrás y estrella delante. Los Tribunales del pueblo votando y P. NERVA arriba. CXXXVIII-1 de Silia. Bab7. MBC/MBC-  | 30 |
| 5222 | LIVINEIA. Denario. Hacia 40 a.C. Anverso anepígrafo con cabeza de Livinio. Silla curul entre fascas, REGVLVS F. arriba y PRAEF VR debajo. CXXIV-3. Bab11. Oxidaciones superficiales limpiadas. BC+/MBC-  | 25 |
| 5223 | LUCRATIA. Denario. Hacia 130 a.C. Busto de Roma a der., X delante, la leyenda de atrás no visible. Los Dioscuros sobre sus monturas, debajo CN. LVCR y en exergo (ROMA). CXXV1. Bab1. Usuras. MBC-   | 20 |
| 5224 | MINUCIA. Denario. Hacia 130 a.C. Júpiter tonante con cetro llevando cuadriga. CXXVIII-2. Bab15. Mínimos restos de concreciones superficiales limpiadas. MBC+   | 20 |
| 5225 | MINUCIA. Denario. Hacia 95 a.C. Dos soldados combatiendo y uno caído entre ellos. CXXVIII-5. Bab19. Alguna suciedad. MBC+/MBC-   | 30 |



- |      |  |    |
|------|--|----|
| 5226 | PLAETONIA. Denario. Hacia 65 a.C. Cabeza de Cibele y silla curul con martillo a su izq. CXXXII-8. Bab3. MBC+/EBC-, mínimos restos de brillo original en reverso. Tono. Atractivo ejemplar                        | 50 |
| 5227 | PLANCIA. Denario. Hacia 55 a.C. Busto de Diana Plancia y carcaj. Cabra en reverso. CXXXII-1. Bab1. Acuñación desplazada. MBC-/BC+  | 20 |
| 5228 | PORCIA. Denario. Hacia 90 a.C. Cabeza de Libertad y Victoria sedente con ST bajo la silla. CXXXV-6 bis. Bab6. Ligera oxidación limpiada. MBC/MBC-  | 30 |
| 5229 | SERGIA. Denario. Hacia 100 a.C. Jinete cabalgando con espada y levantando cabeza de galo. Debajo Q(uestor?). CXXXVII-1. Bab1. MBC+/MBC   | 35 |
| 5230 | SULPICIA. Denario. Hacia 105 a.C. Las cabezas de los dioses Penates y dos soldados flanqueando a cerdo. F arriba. CXXXVIII-1. Bab1. EBC-, mínimos restos de brillo original en reverso. Tono. Atractivo ejemplar | 40 |
| 5231 | TITIA. Denario. Hacia 90 a.C. Cabeza de Bacante (sacerdotisa de Baco) y Pegaso. CXXXIX-2. Bab2.25. MBC-  | 25 |



# SUBASTA ELECTRÓNICA LXI

E-SUBASTA 61 CIERRE 15.11.19 5 PM



EAUCTION 61 CLOSING 15.11.19 AT 5 PM



- 5232 VARPUNTEIA. Denario. Hacia 115 a.C. Júpiter con palma y fulmen llevando una cuadriga. CXL-1. Bab1. Restos de concreciones superficiales en reverso. MBC 25
- 5233 VETUVIA. Denario. Hacia 104 a.C. Busto de Marte y dos soldados tocando con sendas varas a cerda, sostenida por un tercero. VvXLI-1. Bab1. Acuñación algo desplazada. MBC/BC+ 30



- 5234 POMPEYO MAGNO. Denario. 46-45 a.C. Cabeza de Palas a der. y (M.P)OBLICI.LEO.PRO.PR. Hispania, con escudo y jabalinas, entregando una palma a Pompeyo con pie sobre proa de nave y (C)N.MAGNVS IMP. Cy2. Ch1. Acuñación algo desplazada. MBC+. Tono. Atractivo y muy escaso ejemplar 200



- 5235 JULIO CÉSAR. Denario. Hacia 39 a.C. Cabeza laureada de Cesar a der. y timón, globo, cornucopia, caduceo y gorro flamen; con leyenda parcial L.MVSSIDIV(S LONGVS). Acuñación de la familia Mussidia. CXXIX-7bis. Ch29. B58. Disco oblongo que produce una impronta cercenada. MBC+ o algo mejor. Bonito tono. Rara 150



- 5236 MARCO ANTONIO Y OCTAVIA PERGAMO. Cistóforo. 39 a.C. Cabeza de Marco Antonio y cabeza de Octavia sobre la Cesta Mística flanqueada por serpientes. Acuñación de la familia Antonia conmemorando su enlace matrimonial. CIV-28. Ch2. B60. BC 25
- 5237 MARCO ANTONIO Y OCTAVIO. Denario. 41 a.C. Cabezas de Marco Antonio y Octavio Augusto. Acuñación de la familia Barbatia. CVIII-1. Ch8. B51. Alguna rayita. Marca de banquero. BC/BC+ 45



- 5238 SEXTO POMPEYO. Denario. 38-36 a.C. El faro de Messana con Neptuno coronándolo y neve delante con águila legionaria, acrostolium y tridente. El monstruo Scylla en reverso. Conmemora su batalla contra Octavio. B22. Ch2. Oxidaciones limpiadas. Parte de las leyendas no visibles. BC. Muy rara 50
- 5239 AUGUSTO. Denario. 30-27 a.C. Cabeza laureada de Apolo a derecha. Augusto guiando yunta de bueyes. En exergo se vislumbra IMP CAESAR. Ch117. B156. Leyenda algo difusa. Ligera y superficial oxidación. MBC+/MBC-. Patina oscura. Atractivo ejemplar. Muy rara 130

# SUBASTA ELECTRÓNICA LXI

E-SUBASTA 61 CIERRE 15.11.19 5 PM

EAUCTION 61 CLOSING 15.11.19 AT 5 PM



5240



5241



5242

- 5240 AUGUSTO. Denario. 2 a.C. Busto laureado de Augusto a derecha. Cayo y Lucio portando sendas lanzas y escudos, entre ellos simpulo y lituo. Cy46. Ch42. BIC350. Usuras. MBC-/BC+. Escasa 50
- 5241 AUGUSTO. Denario. 15-13 a.C. Cabeza descubierta de Augusto a derecha y AVGVSTVS DIVI. F. Toro embistiendo a der. e IMP. X. Cy78. Ch41. RIC327. Concreciones muy superficiales limpiadas. Pelo poco recrecido. MBC+. Atractivo ejemplar. Muy escasa 110
- 5242 AUGUSTO. Quinario. 28-26 a.C. ASIA(RECEPTA). Victoria sobre Cista Mística. Cy130. Ch14. RIC18. Rayas y golpes. Marcas de banquero. BC+ 10



5243



5244



5245



- 5243 AUGUSTO. Cistóforo. 28-27 a.C. Conmemora la paz cuando volvió a Roma al terminar sus campañas. Paz en pie junto a Cista Mística. Ch218. B147. Múltiples usuras y rayitas. BC/BC- 30
- 5244 CALÍGULA Y AGRIPINA. Denario. 37 a.C. Sus bustos acolados a derecha. Cy2 (110.000 ptas). Ch2. RIC16 de Calígula. Marquitas y usuras. MBC. Muy escasa 180
- 5245 TIBERIO. Denario. 15-37. Busto de Tiberio con corona de laurel a derecha. PONTIF MAXIM y Livia sedente a derecha con cetro y rama. Cy6. Ch16. RIC3. Alguna rayita y usura. MBC+. Atractivo ejemplar. Escasa 90



5246



5247



5248



5249



5250



- 5246 ANTONIA. Denario. 41-54. Cabeza de Antonia a der., con el pelo recogido y diademada y ANTONIA AVGVSTA. Ceres estante de frente, con antorcha encendida y cornucopia y CONSTANTIAE AVGVSTI. Cy3. Ch2. RIC80 de Claudio. Metal agrio, por limpieza superficial. Alguna fina rayita. MBC/MBC-. Muy escasa 100
- 5247 ANTONIA. Denario. SACERDOS DIVI AVGVSTI. Dos antorchas encendidas. Cy4. Ch5. RIC81 de Claudio. Aparentemente forrado. Prueba de metal en el canto. Alguna faltita de masa en reverso. Limpiada. MBC-. Tono oscuro 30
- 5248 AGRIPINA Y CLAUDIO. Denario. 51-54. Cabeza laureada de Claudio a der. y TI. CLAVD. CAESAR AVG. GERM. P M. TRIB. POT. P .P. Busto revestido de Agripina hija a der. y AGRIPPINAE AVGVSTAE. Cy2 (150.000 ptas). Ch4. RIC92. Usuras y alguna rayita. MBC/MBC-. Atractivo ejemplar. Escasa 150
- 5249 NERÓN. Denario. 63-68. CONCORDIA AVGVSTA sedente con guirnalda y cornucopia. Cy22. Ch67. RIC43. Usuras y rayitas. MBC-/BC+ 45
- 5250 GALBA. Denario. 68-69. DIVA AVGVSTA. Livia estante. Cy10. Ch65. RIC4. Rayita en reverso. Usuras. MBC/MBC-. Atractivo grabado del emperador. Escasa 100

# SUBASTA ELECTRÓNICA LXI

E-SUBASTA 61 CIERRE 15.11.19 5 PM



EAUCTION 61 CLOSING 15.11.19 AT 5 PM



5251



5252



5253



- |      |  |    |
|------|--|----|
| 5251 | GALBA. Quinario. 68-69. Victoria sobre globo hacia la derecha. Cy30. Ch317. RIC124. Oxidaciones limpiadas. MBC-/BC+  | 10 |
| 5252 | OTÓN. Denario. 69. Cabeza descubierta del emperador a la der. Paz estante de frente, mirando a la izq. y PAX ORBIS TERRARVM. Cy5. Ch3. RIC3. Concreciones superficiales limpiadas. Rayitas. MBC/MBC-. Escasa | 60 |
| 5253 | VESPASIANO. Denario. 74. Cabeza del emperador laureado a izquierda. Águila espantada y COS VI a los lados. Cy37. Ch13. RIC96. Ligera oxidación limpiada y suciedad. BC/BC+                                   | 25 |



5254



5255



5256



- |      |  |    |
|------|--|----|
| 5254 | VESPASIANO. Denario. 80-81. Busto del emperador laureado a derecha. SC en escudo soportado por dos capricornios. Cy70. Ch497. RIC63 tipo. Rayitas por limpieza de concreciones superficiales. MBC-/BC+ | 35 |
| 5255 | VESPASIANO. Alejandría. Tetradracma de vellón. Año1. Su busto y Nike con guirnalda y palma. Similar Dattari3479 con fecha en anverso. Oxidaciones limpiadas, metal grueso. MBC-/BC+                    | 10 |
| 5256 | TITO. Denario. 75. Paz sedente con rama y PONTIF TR P COS IIII. Ch162. RIC185. Concreciones superficiales limpiadas. Flan irregular. Casi MBC  | 30 |



5257



5258



5259



5260



5261



5262



- |      |  |     |
|------|--|-----|
| 5257 | TITO. Denario. 80. Elefante con malla hacia la izquierda y TR P IX IMP XV COS VIII PP. Ch303. RIC220. Alguna rayita en reverso. MBC+. Tono. Atractivo ejemplar                                 | 90  |
| 5258 | JULIA TITI. Denario. 79-81. VENVS AVGVST estante acodada en columna con cetro y casco de penacho. Cy6. Ch14. RIC56 tito. Finas rayitas. BC+. Muy escasa  | 80  |
| 5259 | DOMICIA. Denario. 82-83. CONCORDIA AVGVST Pavo real. Cy3 (200.000 ptas). C12. RIC212 de Domiciano. Raya fuerte en la boca. Ligera oxidación limpiada que provoca un metal grueso. MBC-. Escasa | 60  |
| 5260 | NERVA. Denario. 97. COS III PATER PATRIAE símpulo, aspersionario, vaso y bastón. Cy12. Ch51. RIC34. EBC-, algunos restos de brillo original. Bonito tono. Atractivo ejemplar                   | 110 |
| 5261 | NERVA. Denario. 97. FORTVNA AVGVST estante con timón y cornucopia. Cy13. Ch66. RIC16. Erosiones en reverso. Alguna rayita. MBC-/BC+  | 35  |
| 5262 | TRAJANO. Denario. 101-102. PMTR P COS IIII PP Marte marchando a derecha con trofeo y lanza. Ch228. RIC52. Prácticamente EBC/EBC-. Atractivo ejemplar   | 60  |

# SUBASTA ELECTRÓNICA LXI

E-SUBASTA 61 CIERRE 15.11.19 5 PM



EAUCTION 61 CLOSING 15.11.19 AT 5 PM



5263



5264



5265



5266



5267



- |      |   |    |
|------|---|----|
| 5263 | ADRIANO. Denario. 117. FORTVNA R(ED) en exergo y PART F DIVISER NEP (PMTR P COS). Fortuna sedente. Cy106. Ch749. RIC10. Ligera oxidación limpiada. Rayitas en reverso. MBC-/BC+ | 35 |
| 5264 | ADRIANO. Denario. 134-138. HISPANIA reclinada y con rama. Cy115. Cy830. RIC305. MBC-/BC+  | 35 |
| 5265 | ADRIANO. Denario. 134-138. (P)ROVIDENTIA AVG Providencia estante con cetro y globo a sus pies. Cy168. Ch1201. RIC262. Ligera oxidación limpiada. Rayitas. MBC-                  | 30 |
| 5266 | ADRIANO. Denario. 134-138. RESTITVTORI HISPANIAE genuflexa ante el emperador con conejo a su lado. Cy172 (40.000 ptas). Ch1260. RIC327 (R2). Rayitas. MBC-. Muy rara            | 60 |
| 5267 | ADRIANO. Denario. 118. SALVS AVG en exergo y P M TR P COS II Salud alimentando a serpiente en ara. Cy182. RIC46. MBC  | 40 |



5268



5269



5270



5271



- |      |   |    |
|------|---|----|
| 5268 | ADRIANO. Alejandría. Tetradracma de vellón. 117-38. LAW (AE) KATOV y Phtha estante momificada con cetro adornado con cabeza de chacal. Dattari1445. Oxidación limpiada. BC+ | 2  |
| 5269 | ADRIANO. Alejandría. Tetradracma de vellón. Año 8 (145). Tyche con timón y cornucopia. LH como fecha. Dattari1494. BC   | 2  |
| 5270 | ADRIANO. Caesarea. Didracma. 117-38. Maza de Hércules. Una raya en anverso y otra en reverso. MBC-/BC   | 10 |
| 5271 | SABINA. Denario. Hacia 110-30. VESTA estante con cetro y paladion. Cy29. Ch81. RIC410 de Adriano. Alguna rayita. BC+  | 35 |



5272



5273



- |      |   |    |
|------|---|----|
| 5272 | SABINA. Denario. Hacia 110-30. Anepígrafa. Concordia sedente a izq. con pátera y acodada en el respaldo. Cy30 vte. de rev. Restos de concreciones superficiales limpiadas en reverso. MBC. Atractivo ejemplar | 25 |
| 5273 | SABINA. Denario. Hacia 110-30. IVNONI REGINAE portando pátera y cetro. Cy17. Ch43. RIC395 de Adriano. Restos de concreciones superficiales limpiadas. Rayitas. MBC-   | 20 |



5274



5275



- |      |   |    |
|------|---|----|
| 5274 | ELIO. Denario. TR POT COS II. Salud con cetro alimentando a serpiente en ara. Cy13. Ch54. RIC434 de Adriano. Rayitas. MBC-. Escasa  | 45 |
| 5275 | ANTININO PÍO. Denario. 161. PIETATI AVG COS IIII estante con dos niños en sus brazos y otros dos flanqueándola y alzando los brazos. Cy110. Ch631. RIC313.6. EBC- o algo mejor. Tono oscuro. Ejemplar muy atractivo | 60 |

# SUBASTA ELECTRÓNICA LXI

E-SUBASTA 61 CIERRE 15.11.19 5 PM



EAUCTION 61 CLOSING 15.11.19 AT 5 PM



- |      |   |    |
|------|---|----|
| 5276 | FAUSTINA MADRE. Denario. Posterior 141. AED DIV FAVSTINAE Templo hexástilo que acoge la figura de Faustina. Cy22. Ch1. RIC343 Antonino Pío. MBC+/EBC, algún resto de brillo original en reverso. Bonito tono iridiscente en reverso. Ejemplar atractivo | 50 |
| 5277 | FAUSTINA MADRE. Denario. Posterior 141. AETERNITAS con globo y cetro. Cy23. Ch62. RIC 355 Antonino Pío. Casi MBC+   | 30 |
| 5278 | FAUSTINA MADRE. Denario. Posterior 141. AVGVSTA Venus en pie con manzana y apoyada en escudo. Cy33. Ch73. RIC366 de Antonino Pío. Alguna marquita. Algún mínimo resto de verdín. MBC/MBC-   | 25 |
| 5279 | FAUSTINA MADRE. Denario. Posterior 141. CONSECRATIO. Mujer con antorcha, en pie y alzando diestra. Cy40. Ch165. RIC382 Augusto Pío. MBC-  | 25 |
| 5280 | FAUSTINA MADRE. Denario. CONSECRATIO. Pavo real volviendo su cabeza. Cy41. Ch176. RIC384. Algunos restos de concreciones superficiales. MBC-  | 25 |
| 5281 | MARCO AURELIO. Denario. 140-144. HONOS estante con rama y cornucopia. Cy64. Ch236. RIC422 de Augusto Pío. Alguna rayita. MBC+   | 30 |



- |      |   |    |
|------|---|----|
| 5282 | MARCO AURELIO. Denario. 171-172. IMP VI COS III Equidad con balanza y cornucopia. Cy68. Ch257b. RIC252. MBC   | 30 |
| 5283 | MARCO AURELIO. Denario. 165-166. P M TR P XIX IMP III COS III. Roma sentada en escudo con paladión y cetro. Ch481. EBC-. Tono oscuro. Atractivo ejemplar, con un buen grabado del emperador | 50 |
| 5284 | FAUSTINA HIJA. Denario. Hacia 170. AVGVSTI P II FIL. Venus con Victoria en su diestra y apoyada en escudo sobre un casco. Cy18. Ch15. RIC495a de Antonino Pío. MBC+                         | 30 |
| 5285 | FAUSTINA HIJA. Denario. Hacia 170. HILARITAS. Alegría estante con palma y cornucopia. Cy31. Ch111. RIC686 de Marco Aurelio. MBC+ o algo mejor   | 30 |
| 5286 | FAUSTINA HIJA. Denario. Hacia 170. IVNO sedente con pátera y cetro, a sus pies pavo. Cy33. Ch126. RIC689 de Marco Aurelio. EBC/MBC. Tono oscuro. Atractivo grabado del busto                | 35 |
| 5287 | CÓMODO. Denario. 185-186. FOR RED en exergo y P M TR P XI IMP VII COS. Fortuna sentada con timón y cornucopia. Cy34 vte. Ch152 vte. Oxidación limpiada. MBC/MBC-                            | 20 |

# SUBASTA ELECTRÓNICA LXI

E-SUBASTA 61 CIERRE 15.11.19 5 PM



EAUCTION 61 CLOSING 15.11.19 AT 5 PM



- |      |   |    |
|------|---|----|
| 5288 | CRISPINA. Denario 177-182. VENUS estante con manzana en su diestra. Cy8. Ch35. RIC286 de Cómodo. Metal ligeramente abierto. MBC-/BC+  | 20 |
| 5289 | CLODIO ALBINO. Denario. 194-195. MINER PACIF COS II estante con lanza, rama y escudo. Cy13. Ch48. RIC7. Adherencias en anverso. Acuñación de anverso desplazada. MBC+/MBC. Escasa   | 45 |
| 5290 | CLODIO ALBINO. Denario. 195-197. VICT AVG COS II en marcha con palma y guirnalda. Cy21. Ch79. RIC43. Concreciones superficiales limpiadas, que producen rayitas en busto y campo de reverso. MBC-/MBC                       | 45 |
| 5291 | SEPTIMIO SEVERO. Denario. 196-197. ADVENTVI AVG FELICISSIMO el emperador a caballo saludando. Cy25. Ch6. RIC74. MBC/BC+   | 20 |
| 5292 | SEPTIMIO SEVERO. Denario. 202-210. AFRICA estante tocada de cabeza de elefante y león a sus pies. Cy29. Ch25. RIC253. Grieta. MBC+/MBC  | 20 |
| 5293 | SEPTIMIO SEVERO. Denario. 201-210. INDVLGENTIA AVGG-INCARTH. Diosa Celeste cabalgando en un león posado en un peñasco del que brota agua. Cy61. Ch219. RIC267a. Mínimos restos de concreciones superficiales limpiadas. MBC | 20 |



- |      |   |    |
|------|---|----|
| 5294 | SEPTIMIO SEVERO. Denario. 194-195. MONETA AVGG. La diosa sedente con balanza y cornucopia. Cy92 vte. sedente. Ch345. EBC-/MBC+                                  | 30 |
| 5295 | SEPTIMIO SEVERO. Denario. 200-201. RESTITVTOR VRBIS el emperador estante con lanza invertida ceremoniando ante trípede. Ch599. MBC+                             | 25 |
| 5296 | JULIA DOMMA. Denario. 211-217. DIANA LVCFERA estante con antorcha transversal. Cy13. Ch32. RIC373a de Caracalla. Concreciones superficiales limpiadas. EBC/MBC+ | 25 |
| 5297 | JULIA DOMMA. Denario. 196-211. PIETAS PVBLICA estante ante altar e implorando. Cy37. Ch156. RIC574 de Septimio Severo. Metal mínimamente abierto. MBC+          | 25 |
| 5298 | JULIA DOMMA. Denario. 196-211. SAECVLI FELICITAS. Isis con Horus en brazos junto a altar y pisando proa de nave. Cy41. Ch174. RIC577. Mejor que MBC             | 25 |
| 5299 | CARACALLA. Denario. 214. P M TR P XVII COS IIII PP Serapis con cetro y alzando su mano. Cy66 variante por XVII. Ch241. MBC+                                     | 25 |

# SUBASTA ELECTRÓNICA LXI

E-SUBASTA 61 CIERRE 15.11.19 5 PM



EAUCTION 61 CLOSING 15.11.19 AT 5 PM



- 5300 CARACALLA. Denario. 210-213. MARTI PACATORI con rama, lanza y apoyado en escudo. Cy51. Ch149. RIC222(S). Concreciones superficiales. MBC-/BC+ 20
- 5301 CARACALLA. Denario. 206-210. LIBERALITAS AVG VI estante con ábaco y cornucopia a sus pies globos. Cy47. Ch128. RIC158. Oxidación limpiada que deja el metal grumoso y ennegrecido. MBC/BC+ 10
- 5302 CARACALLA. Denario. 213-217. INDVLGENTIAE AVG mujer sedente con patera y cetro. Ch103. EBC-/MBC+ 25



- 5303 CARACALLA. Denario. 201-206. CONCORDIA FELIX. Caracalla y Plautilla dándose la mano. Cy24. Ch23. RIC121a(S). Alguna mínima concreción. EBC/EBC-. Atractivo ejemplar 30
- 5304 CARACALLA. Denario. 217. P M TR P XX COS IIII PP Júpiter con fulmen y cetro. Cy78. Ch373. RIC285. EBC. Buen ejemplar 30
- 5305 CARACALLA. Denario. 206. PONTIF TR P VIII COS II Marte con lanza y apoyado en escudo. Cy88. Ch424. RIC83. Oxidaciones superficiales limpiadas que afectan levemente al metal. MBC- 15
- 5306 CARACALLA. Denario. 216. Denario. P M TR P XVIII COS IIII PP Júpiter con Victoria y cetro sentado ante águila. Cy75. Ch343. RIC277c. EBC-/MBC+ 25
- 5307 PLAUTILLA. Denario. 202-212. CONCORDIAE AETERNAE Caracalla y Plautilla dándose la mano. Cy8. Ch10. RIC161 de Caracalla. Ligera oxidación limpiada. MBC+ 30
- 5308 PLAUTILLA. Denario. 202-212. VENVS VICTRIX. Cupido a los pies de Venus reposada en escudo con palma y manzana. Cy13. Ch25. RIC369 de Caracalla. BC+/MBC- 15



- 5309 GETA. Denario. NOBILITAS Nobleza estante con cetro y paladión. Cy27. Ch90. RIC13a(s). Algo sucia. MBC/MBC- 20
- 5310 GETA. Denario. PROVID DEORVM con cetro y vara junto a altar. Cy38. Ch170. RIC51. Oxidación limpiada que afecta al metal. MBC/MBC- 10
- 5311 MACRINO. Denario. 217. FELICITAS TEMPORVM estante con caduceo y cornucopia. Cy9. Ch15. RIC60. Oxidación limpiada que afecta al metal. MBC 40

# SUBASTA ELECTRÓNICA LXI

E-SUBASTA 61 CIERRE 15.11.19 5 PM



EAUCTION 61 CLOSING 15.11.19 AT 5 PM

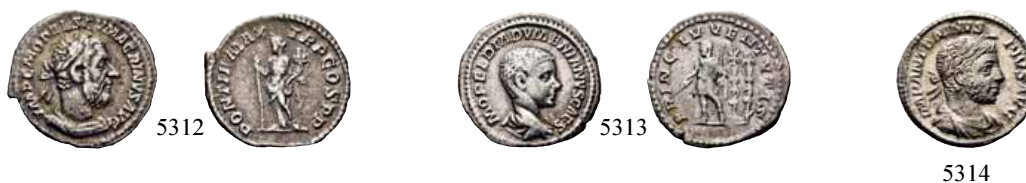

- 5312 MACRINO. Denario. 217. PONTIF MAX TR P COS PP Fortuna estante con cetro y cornucopia. Ch55. MBC- 35
- 5313 DIADUMENIANO. Denario. 218. PRINC IVVENTVTIS el emperador con cetro y vara junto a dos estandartes. Cy6 (40.000 ptas). Ch14. RIC109 de Macrino. MBC/MBC- 35
- 5314 HELIOGÁBALO. Denario. 220-222. SVMMVS SACERDOS AVG el emperador con rama ceremoniando ante altar. Cy63. Ch276. RIC146. Oxidación limpiada que afecta al metal. EBC 10



- 5315 HELIOGÁBALO. Denario. 219. VICTOR ANTONIM AVG Victoria hacia la derecha con palma y guirnalda. Cy66. Ch293. RIC153. EBC/EBC- 25
- 5316 JULIA SOEMIAS. Denario. 218-222. (VENUS) CAELESTIS sedente con cetro y manzana, a sus pies un niño. Cy5. Ch14. RIC243 de HeliogábalO. Desplazado el reverso. MBC 20
- 5317 JULIA MAESA. Denario. 218-223. PVDICITIA. Pudibundez sedente con cetro y alzándose la túnica. Cy13. Ch36. RIC268 de HeliogábalO. Ligera y suavemente limpiada. EBC-/MBC+ 25
- 5318 JULIA MAESA. Denario. 218-223. PVDICITIA. Pudibundez sentada con cetro y alzándose la túnica. Cy13. Ch36. RIC268 de HeliogábalO. MBC- 15
- 5319 JULIA PAULA. Denario. 219. CONCORDIA sedente acodada en respaldo con pátera. Cy2. Ch6a. RIC211 de HeliogábalO. MBC 15
- 5320 JULIA SOEMIAS. Denario. 218-222. IVNO REGINA estante con cetro y paladión. Cy2. Ch3. RIC237 de HeliogábalO. MBC- 20



- 5321 ALEJANDRO SEVERO. Denario. 233-238. (SALVS P) VBLICA sedente alimentando a serpiente eréctil en altar. Cy78. Ch530. RIC178. Acuñación de reverso algo desplazada. Ligera oxidación limpiada. EBC-/MBC+ 25
- 5322 ALEJANDRO SEVERO. Denario. 231-235. IOVI PROPVGNATORI Júpiter tonante con águila y fulmen. Cy30 vte. con "I". Ch92. Mínimos restos de concreciones superficiales. MBC+/MBC 20
- 5323 ALEJANDRO SEVERO. Denario. 228-231. IOVI STATORI estante con cetro y haz de rayas. Cy28. Ch92. RIC202. Ligera oxidación limpiada. Ennegrecida. EBC o algo mejor 20



# SUBASTA ELECTRÓNICA LXI

E-SUBASTA 61 CIERRE 15.11.19 5 PM



EAUCTION 61 CLOSING 15.11.19 AT 5 PM



- 5324 ALEJANDRO SEVERO. Denario. 222. P M TR P COS PP. Júpiter estante con cetro y rayo. Cy50. Ch204. RIC5. Ligera oxidación en reverso. MBC+/MBC 20
- 5325 JULIA MAMEA. Denario. 222-235. VENVS GENETRIX estante con cetro y manzana y Cupido a sus pies. Cy13. Ch72. RIC355 de Alejandro. EBC-/MBC+ 25
- 5326 JULIA MAMEA. Denario. 222-235. IVNO CONSERVATRIX estante con pátera y cetro, a sus pies pavo real. Cy9. Ch35. RIC343. Casi EBC-/MBC 25
- 5327 MAXIMINO I. Denario. 236-238. PAX AVGVSTI estante con rama y cetro. Cy6. Ch31. RIC12. Mínimos restos de concreciones superficiales limpiadas. EBC/MBC+ 20
- 5328 MAXIMINO I. Denario. 236. P M TR P II COS PP el emperador estante con lanza entre dos estandartes. Cy9. Ch55. RIC3. Tipos de reverso algo difusos. EBC-/MBC+ 25
- 5329 MAXIMINO I. Denario. 235-236. VICTORIA AVG a la derecha con palma y guirnalda. Cy16. Ch99. RIC16. EBC o algo mejor 30



- 5330 MAXIMINO I. Denario. 235-236. VICTORIA AVG a la derecha con palma y guirnalda. Cy16. Ch99. RIC16. Restos de concreciones superficiales limpiadas. MBC+/MBC 15
- 5331 GORDIANO III. Denario. 240-241. P M TR P III COS II PP. Apolo sedente acodado en lira y con rama. Cy19. Ch238. RIC114. Mínimos restos de concreciones superficiales limpiadas. Rayita en nariz. Algo mejor que EBC/MBC+ 20



- 5332 FILIPO I. Tetradracma de plata. 244-249. El águila espantada con guirnalda en el pico sobre fulmen, debajo SC. Se3957. Acuñación de reverso algo desplazada. Acuñación del busto poco definida. MBC+ 25
- 5333 FILIPO I. Antioquia. Tetradracma de vellón. 244-249. Águila espantada con guirnalda en el pico y ANTIOXIA SC en exergo. Se3958. Concreciones superficiales limpiadas. MBC-/BC+ o algo mejor 10



- 5334 MAXIMIANO. Hércules. Argénteo. 294. D en exergo. VIRTVS MILITVM Diocleciano, Maximiano, Constancio y Galeno ceremoniando en la puerta del campamento. Cy136 (75.000 ptas). Ch622. Concreciones limpiadas y campos repasados. BC+ 20
- 5335 TEODOSIO I. Treveris. Silicua. 379-383. CONCORDIA AVGGG Constantinopla entronizada con cetro y cornucopia, en exergo TRPS. Cy40. C4. RIC552. Metal mínimamente abierto. EBC 30

# SUBASTA ELECTRÓNICA LXI

E-SUBASTA 61 CIERRE 15.11.19 5 PM



EAUCTION 61 CLOSING 15.11.19 AT 5 PM



- 5336 HONORIO. Constantinopla. Silícuca. 394. VIRTVS ROMANORVM. Roma entronizada con Victoria y lanza, en exergo MDPS. Cy48. Ch59. Ligera oxidación limpiada. MBC- 10
- 5337 GORDIANO III. Antoniniano. 240. AEQVITAS AVG estante con balanza y cornucopia. Cy28. Ch22. RIC51 (5). Mínimos restos de concreciones muy superficiales limpiadas tras la cabeza. MBC 5
- 5338 GORDIANO III. Antoniniano. 240. LAETITIA AVG N estante con guirnalda y ancla. Cy43. Ch121. RIC86. MBC 5
- 5339 GORDIANO III. Antoniniano. 243-244. MARS PROPUG hacia la derecha con lanza y escudo. Cy48 Ch155. RIC145. Mínimo resto de concreción superficial limpiada. MBC 5
- 5340 GORDIANO III. Antoniniano. 240. ROMAE AETERNAE sedente en escudo con Victoria y cetro. Cy73. Ch312. RIC38. MBC+ 5
- 5341 FILIPO I. Antiniano. 244-247. ADVENTVS AVGG Filipo a caballo, hacia la izquierda, saludando. Cy11. Ch3. RIC26. Tipos de reverso algo difusos. EBC-/MBC 5



- 5342 OTACILIA SEVERA. Antoniniano. 246-248. CONCORDIA AVGG sedente con pátera y doble cornucopia. Cy7. Ch4. RIC 119b de Filipo I. MBC+. Tono oscuro 5
- 5343 FILIPO II. Antoniniano. 247-249. PAX AETERNA estante con rama y cetro. Cy17. Ch23. RIC2316 de Filipo I. Finísimas rayitas y mínima falta de masa en reverso. MBC+/MBC 5
- 5344 FILIPO II. Antoniniano. 246-248. VIRTVS AVGG Marte hacia la derecha con trofeo y lanza. Cy30. Ch88. RIC211(R) de Filipo I. Metal ligeramente abierto en reverso. MBC+/MBC 5
- 5345 TRAJANO DECIO. Antoniniano. 249. ADVENTVS AVG el emperador a caballo, a la izquierda, saludando. Cy10. Ch4. RIC11. MBC 5
- 5346 TRAJANO DECIO. Antoniniano. 249-251. VBERITAS AVG Fertilidad con bolsa y cornucopia. Cy32. Ch105. RIC29-c. MBC/MBC- 5



- 5347 HERENNIA ETRUSCILA. Antoniniano. 249-251. PVDICITIA AVG Pudibundez estante con cetro y tapándose con velo. Cy11. Ch19. RIC59.b de Trajano Decio. Alguna rayita. MBC 5
- 5348 HERENNIA ETRUSCILA. Antoniniano. 249-251. PVDICITIA AVG Pudibundez sedente a izquierda velándose y con cetro. Cy12. RIC66.c (R3) de Trajano Decio. Ligera oxidación limpiada. Metal agrio. MBC- 5
- 5349 HERENNIO ETRUSCO. Antoniniano. 250-251. PRINCIPI IVVENTVTIS Apolo sedente a izquierda acodado en lira y con rama. Cy9 vte. por leyenda de reverso. Ch22. RIC145 de Trajano Decio. Algunos restos de concreciones superficiales limpiadas. MBC+/MBC 5
- 5350 TREBONIANO GALO. Antoniniano. 251-254. IVNO MARTIALIS sedente a izquierda con cetro y espigas. Cy18. Ch46. RIC69. MBC+ 5

# SUBASTA ELECTRÓNICA LXI

E-SUBASTA 61 CIERRE 15.11.19 5 PM



EAUCTION 61 CLOSING 15.11.19 AT 5 PM



5351



5352



5353



5354



5355



5356

- |      |   |   |
|------|---|---|
| 5351 | TREBONIANO GALO. Antoniniano. 251-254. IVNO MARTIALIS sedente a izquierda con cetro y espigas. Cy18. Ch46. RIC69. Concreciones superficiales limpiadas. Metal ligeramente abierto. MBC-/BC+ | 5 |
| 5352 | TREBONIANO GALO. Antoniniano. 251-253. LIBERTAS PVBLICA estante con bonete y cetro. Cy23. Ch68. RIC70. Ligera oxidación limpiada. MBC+/MBC  | 5 |
| 5353 | VOLUSIANO. Antoniniano. 251-253. SALVS AVGG estante alimentando a serpiente que sostiene con sus brazos. Cy34. Ch118. RIC134 de Treboniano Galo. EBC-/MBC+                                  | 5 |
| 5354 | VALERIANO I. Antoniniano. 257. FIDES MILITVM Fe estante con dos estandartes. Cy33. Ch71. RIC241. Mínimos restos de concreciones limpiadas. EBC-   | 5 |
| 5355 | VALERIANO I. Antoniniano. 257. FIDES MILITVM Fe estante con dos estandartes. Cy33. Ch71. RIC241. Oxidación limpiada. MBC/BC   | 2 |
| 5356 | VALERIANO I. Antoniniano. 258-259. ORIENS AVGG Sol saludando y con látigo. Cy42. RIC12. Tipos de reverso difusos. MBC+/BC+  | 5 |



5357



5358



5359



5360



5361



5362

- |      |   |   |
|------|---|---|
| 5357 | GALIANO. Antoniniano. 258-259. VICT GERMANICA Victoria sobre globo entre dos cautivos. Cy254. Ch1062. RIC49. Metal agrio en anverso y acuñación difusa en reverso. EBC-/MBC | 5 |
| 5358 | SALONINA. Antoniniano. 255-258. CONCORDIA AVGG sedente con pátera y doble cornucopia. Cy29. Oxidación limpiada. MBC-/BC   | 2 |
| 5359 | SALONINA. Antoniniano. 257-258. VENVS FELIX sedente con cetro y niño a sus pies. Cy67. Ch115. RIC7. MBC/MBC-  | 5 |
| 5360 | SALONINA. Antoniniano de cobre. 266-268. IVNONI CONS AVG Gamo hacia la izquierda y Δ en exergo. Cy45. Ch70. RIC16. MBC-   | 2 |
| 5361 | SALONINO. Antoniniano. 256. PIETAS AVG. Bastón de augur, cuchillo de victimario, vaso de sacrificio, símpulo y aspersionario. Cy12. RIC9. Ch41. Manchitas. MBC              | 3 |
| 5362 | QUIETO. Antoniniano. 261-262. IN(DVL)GENTIAE AVG sedente con pátera y cetro. Ch6. BC  | 1 |



5363



5364



5365



5366

- |      |  |   |
|------|--|---|
| 5363 | PÓSTUMO. Antoniniano. 259-268. PAX AVG estante con cetro y rama. Cy58. Ch215. RIC318. MBC+   | 3 |
| 5364 | PÓSTUMO. Antoniniano. 259-268. SAECVLI FELICITAS el emperador con cetro y globo. Cy72. Ch331. RIC83. Ligera oxidación limpiada. EBC- | 3 |
| 5365 | PÓSTUMO. Antoniniano. 259-268. VICTORIA AVG Victoria hacia la izquierda pisando a un cautivo. Cy86. Ch377. RIC89. MBC                | 2 |
| 5366 | VICTORINO. Antoniniano. 268-270. PROVIDENTIA AVG estante con vara y cornucopia. Cy28. Ch101. RIC61. Pérdidas de masa. MBC            | 2 |

# SUBASTA ELECTRÓNICA LXI

E-SUBASTA 61 CIERRE 15.11.19 5 PM



EAUCTION 61 CLOSING 15.11.19 AT 5 PM



5367



5368



5369



5370



5371



5372

- |      |  |   |
|------|--|---|
| 5367 | TÉTRICO I. Antoniniano. 270-273. SALVS AVG estante alimentando a serpiente eréctil en altar. Cy33. Ch154. RIC126. Mínimos restos de concreciones limpiadas. MBC+                   | 1 |
| 5368 | TÉTRICO I. Antoniniano. 270-273. SPES PVBLICA Esperanza con flor y alzándose el vestido. Cy34. Ch170. RIC136. Mínimos restos de concreciones limpiadas. Acuñación desplazada. MBC+ | 1 |
| 5369 | TÉTRICO II. Antoniniano. 270-273. Victoria hacia la derecha. Imitación bárbara. Mínimos restos de concreciones limpiadas. Acuñación desplazada. MBC-                               | 1 |
| 5370 | AURELIANO. Denario de Cobre. 270-275. VICTORIA AVG, B en exergo. Victoria hacia la izquierda y cautivo a sus pies. Cy24. Ch255. RIC73. MBC+  | 1 |
| 5371 | AURELIANO. Antoniniano. 270-275. CONCORDIA MILI estante con dos estandartes. Cy33. Ch43. RIC106. Mínimos restos de concreciones limpiadas. MBC/BC+                                 | 1 |
| 5372 | AURELIANO. Antoniniano. 270-275. CONCORDIA MILITVM, S en exergo. Concordia y Aureliano dándose la mano. Cy35. Ch66. RIC59. Mínimos restos de concreciones limpiadas. EBC           | 3 |



5373



5374



5375



5376



5377



5378

- |      |  |   |
|------|--|---|
| 5373 | AURELIANO. Antoniniano. 270-275. ORIENS AVG, en exergo X. Sol estante con globo y dos cautivos a sus pies. Cy61. Ch145. RIC63. Mínimos restos de concreciones limpiadas. EBC   | 2 |
| 5374 | AURELIANO. Antoniniano. 270-275. RESTITVTOR ORBIS y Δ en el campo. XXI en exergo (el último muy difuso). Victoria coronando al emperador. Cy76. Ch210 y 12. RIC368. Mínima grieta. EBC   | 2 |
| 5375 | SEVERINA. Denario de cobre. 270-275. VENVS FELIX y E en exergo. Venus estante con cetro y Cupido en su diestra. Cy2. Ch14. RIC6. Restos de concreciones superficiales. MBC+  | 1 |
| 5376 | SEVERINA. Denario de cobre. 270-275. VENVS FELIX estante con cetro y Cupido en su diestra. Cy2. Ch14. RIC6. Restos de concreciones superficiales. BC+  | 1 |
| 5377 | SEVERINA. Denario de cobre. 270-275. PROVIDENTIA DEOR. Fe con dos enseñas saludada por Sol con globo. Cy9. Ch13. RIC10. Restos de concreciones superficiales. MBC-   | 1 |
| 5378 | AURELIANO Y VABALATO. Antoniniano. 270-275. VABALATHVS V(iv) C(onsulavis) R(omanorum) IM(perator) D(eux) R(omanorum). Sus bustos con coraza, uno radiado y el otro laureado. Cy1. Ch1. RIC381 de Aureliano. Restos de concreciones superficiales. MBC-/BC+ | 1 |



5379



5380



5381



5382

- |      |  |   |
|------|--|---|
| 5379 | PROBO. Antoniniano. 276-282. ADVENTVS AVG. Probo cabalgando y saludando con cetro, a sus pies cautivo. Cy37. Ch39. RIC157. MBC+                          | 2 |
| 5380 | PROBO. Antoniniano. 276-282. TEMPOR FELICIT. Felicidad con caduceo y cornucopia. B en el campo. Cy124. Ch713. RIC104. EBC-/MBC-                          | 2 |
| 5381 | PROBO. Antoniniano. 276-282. TEMPOR FELICIT Felicidad con caduceo y cornucopia. B en el campo. Cy124. Ch713. RIC104. Ligera oxidación limpiada. EBC-/MBC | 2 |
| 5382 | PROBO. Antoniniano. 276-282. VICTORIA GERM. Trofeo militar entre dos cautivos. Cy127. RIC425 (s). Ligera oxidación limpiada. MBC/MBC-                    | 1 |

# SUBASTA ELECTRÓNICA LXI

E-SUBASTA 61 CIERRE 15.11.19 5 PM



EAUCTION 61 CLOSING 15.11.19 AT 5 PM



- |      |  |   |
|------|--|---|
| 5383 | CARO. Antoniniano. 282-283. IMP C KARVS D F AVG. Incuso el tipo de anverso en el reverso. BC+  | 5 |
| 5384 | CARINO. Antoniniano. 283-285. FIDES MILITVM y KAE en exergo estante con dos enseñas. Cy44. Ch28. RIC253. MBC+/MBC  | 1 |
| 5385 | DIOCLECIANO. Antoniniano. 284-305. IOVI CONSER AVGG. Júpiter estante con rayo cetro y águila a sus pies. Cy194. Oxidación limpiada. MBC-   | 1 |
| 5386 | MAXIMIANO HERCÚLEO. Antoniniano. CONCORDIA MILITVM y en exergo XXI. Júpiter dando la Victoria al emperador, S entre ellos. Cy166. Ch50. RIC621. Restos de mínimas concreciones superficiales. MBC+/MBC | 1 |
| 5387 | MAGENCIO. 1/2 follis. 308-311. VOT X FEL AT en corona vegetal. Cy109. Ch141. Restos de concreciones superficiales. BC+   | 1 |
| 5388 | LICINIO. Alejandría. Follis. 315-316. IOVI CONSERVATORI AVGG y en el campo K Q X A y guirnalda. Júpiter con rayos y cetro, a sus pies águila. Cy84. Metal agrio. MBC+                                  | 1 |



- |      |   |   |
|------|---|---|
| 5389 | NUMERIANO. Antoniniano. 383-384. PIETAS AVGG y C en el campo estante oficiando ante altar. Cy40. Ch61. RIC307 de Caro. Rayitas de limpieza. BC/MBC-                                     | 1 |
| 5390 | ELIA FLACILA. Constantinopla 5ª oficina. Maiorina reducida. 383-388. SALVS REI PVBLICAE Victoria sedente inscribiendo un cristograma en escudo sobre pedestal. Cy6. Ch4. RIC81 (5). BC- | 1 |
| 5391 | ARCADIO. Fracción de centenional. 388-392. SALVS REI PVBLICAE Victoria arrastrando a cautivo. Cy57. Ch41. G45. Ligera oxidación limpiada. MBC/MBC-                                      | 1 |
| 5392 | AUGUSTO. Sestercio. 22 a.C. Corona de laurel. Acuñación de la familia Gallia. CySest4 (1.000 Ff.ss). C434. Rayas de limpieza. RC. Pátina verde  | 5 |



- |      |  |    |
|------|--|----|
| 5393 | AUGUSTO. Sestercio. 80-81. Acuñada por Tito. Augusto sedente con laurel, cetro y ara a asus pies. CySest12 (400 ff.ss.). C548. MS184 de Tito. Oxidaciones profundas limpiadas. BC/MBC- | 15 |
| 5394 | AUGUSTO. Sestercio. 23 a.C. OB CIVIS SERVATOS. Acuñada por la familia Naevia. CySest15 (1.000 ff.ss.). C471. MS187. Oxidación limpiada. BC-  | 20 |

# SUBASTA ELECTRÓNICA LXI

E-SUBASTA 61 CIERRE 15.11.19 5 PM



EAUCTION 61 CLOSING 15.11.19 AT 5 PM



5395



5396



- 5395 TIBERIO. Sestercio. 35. Carro tirado por cuatro caballos adornado con coronas, Victoria, dos trofeos y cautivo arrodillado. Reverso anepígrafo. CySest13 (1.000 ff.ss.). C66. MC37. Concreciones limpiadas. BC+ 30
- 5396 NERÓN DRUSO. Sestercio. Hacia 45. Cabeza del emperador y Claudio sentado sobre armas. CySest4? (500 ff.ss.). C8. MG78 de Claudio. BC- 5



5397



5398



- 5397 CLAUDIO. Sestercio. 41. SPES AVGVSTA yendo a izquierda, SC en exergo. CySest5 (475 ff.ss.). C85. MS64. Pérdidas de masa. MBC-. Atractivo retrato del emperador 80
- 5398 AGRIPINA. Sestercio. Hacia 39. Su busto y SC. CySest3. C3. MS85 de Claudio. Oxidaciones profundas limpiadas. BC- 40



5399



5400



- 5399 AGRIPINA. Sestercio. Hacia 50. Su busto y SC. Resello de NCAPR (para algunos abreviación de Nero Caesar Aprobatus, y para otros Nummus Cussus Autoritati Populi Romani). CySest3 (900 ff.ss.). C3. MS85 de Claudio. Rayitas por limpieza de oxidaciones. BC+/MBC- 50
- 5400 AGRIPINA. Sestercio. Hacia 39. S P Q R MEMORIAE AGRIPPINAE. Carpentum a izquierda, tirado por dos mulas. CySest5 (1.200 ff.ss.). C1. MS 8 de Calígula. Metal agrio. Algo repasado. BC+ 80



5401



5402



- 5401 CALÍGULA. Sestercio. 37. Piedad sedente con patera y PIETAS debajo. DIVO AVGV. S C, con templo hexástilo con Marte frente a él Calígula, Ascanio, Eneas y otros sacrificando ante altar en el que un victimario sacrifica a un toro. CySest5 (2.000 ff.ss.). C9. MS35. Oxidación limpiada. BC+ o algo mejor 120
- 5402 CALÍGULA. Sestercio. 37. S P Q R P P OB CIVES SERVATOS en corona de roble. CySest8 (1.000 ff.ss.). C24. MS27. Oxidación limpiada. Dos agujeros, uno de ellos tapado toscamente. BC+ 20

# SUBASTA ELECTRÓNICA LXI

E-SUBASTA 61 CIERRE 15.11.19 5 PM



EAUCTION 61 CLOSING 15.11.19 AT 5 PM



5403



5404



- 5403 CLAUDIO. Sesterccio. 41. EX S C OB CIVES SERVATOS en corona de roble. CySest1 (475 ff.ss.). C39. MS60. Oxidación limpiada que produce faltas de metal. MBC- 90
- 5404 CLAUDIO. Sesterccio. 41. EX S C OB CIVES SERVATOS en corona de roble. CySest1/2 (+500 ff.ss.). C39/3 8. MS60/61. Cocas de metal en anverso. BC+/MBC 80



5405



5406



5407



- 5405 CLAUDIO. Sesterccio. 41. SPES AVGVSTA, en exergo SC. Esperanza yendo a izq., con flor en la diestra y levantándose el velo con la izq. CySest5 (475 ff.ss.). C85. MS64. Ligeras pérdidas de masa. BC+ 35
- 5406 CLAUDIO. Sesterccio. 41. SPES AVGVSTA, en exergo SC. Esperanza yendo a izq. con flor en la diestra y levantándose el velo con la izq. Resello LVI superado por lo que parece una maza. CySest5 (475 ff.ss.). C85. MS64. Oxidaciones limpiadas que provocan pérdidas de masa notables en reverso. BC+/RC 10
- 5407 NERÓN. Sesterccio. Hacia 50. ANNONA AVGVSTI CERES, en exergo SC. Annona estante hacia la der., presenta a Ceres, sedente a izq. con antorcha y espigas, los frutos traídos por la nave que se encuentra al fondo. CySest24 (800 ff.ss.). C20. MS80. Concreciones superficiales limpiadas. MBC/BC+. Atractivo retrato del emperador 120



5408



5409



- 5408 NERÓN. Sesterccio. Hacia 50. AVGVSTI / POR OST, entre las letras SC. Las murallas del puerto de Ostia, arriba un faro superado por estatua de Neptuno y debajo Tiber sosteniendo remo y delfín, en el medio, sobre las aguas siete naves; todo ello flanqueado por embarcadero a la izq. y escollera a la der. CySest51. (1.500 ff.ss.). C37. MS90. Concreciones superficiales limpiadas. Campos ligeramente repasados. BC+. Muy raro 300
- 5409 NERÓN. Sesterccio. Hacia 50. CONG II DAT POP, en exergo SC. Nerón en estrado situado a la izq., delante el Prefecto del Pretorio que entrega una saca a hombre togado al pie de la escalera, sujetando a un niño con la izq.; en segundo plano Minerva estante, con lechuza y lanza, y a la der. Liberta estante con tésera. CySest69 (2.400 ff.ss.). C75 vte. por leyenda. MS123 vte. por leyenda. Concreciones limpiadas que afectan al metal, con más intensidad en el reverso, que provocan pequeñas pérdidas de masa. EBC. Pátina marrón verdosa. A pesar de las oxidaciones, atractivo ejemplar, con un buen grabado. Rara 350

# SUBASTA ELECTRÓNICA LXI

E-SUBASTA 61 CIERRE 15.11.19 5 PM



EAUCTION 61 CLOSING 15.11.19 AT 5 PM



5410



5411



5410 NERÓN. Sestercio. 49-68. DECVRSIO en exergo. Nerón cabalgando hacia la der. seguido de otro jinete, entre SC. CySest108 (1.100 ff.ss.). C83 bis. MS 129. Concreciones limpiadas. Campos repasados. BC/BC-

30

5411 NERÓN. Sestercio. DECVRSIO en exergo. Nerón cabalgando hacia la der. seguido de otro jinete, entre SC. CySest108 (1.100 ff.ss.). C83 bis. MS 129. Concreciones limpiadas que afectan sensiblemente al metal. BC

20



5412



5413



5412 NERÓN. Sestercio. 65-68?. PACE P R TERRA MARIQ PARTA IANVM CLVSIT. Templo de Jano cerrado con la puerta a la der., S C a los lados. CySest143 (800 ff.ss.). C160. MS188. Cocas de metal en anverso. Prácticamente MBC-/MBC

110

5413 NERÓN. Sestercio. 66-68. Busto laureado del emperador a la izq. Arco de triunfo rematado por Nerón en cuadriga, de frente, a los lados estatuas de Paz y Victoria, en el frontón bajos relieves y a los lados dos soldados desnudos portando trofeos. En la parte izq. estatua de Marte entre dos columnas portando lanza y escudo, y bajo relieves en los lados y base. S C flanqueando. CySest244 (1.100 ff.ss.). C308 bis. MS156 bis. Diminutas cocas de metal y alguna rayita. Campos mínimamente repasados y patinada. MBC+/mejor que MBC+. Pátina marrón verdosa. Atractivo ejemplar. Escasa

400



5414



5415



5414 GALBA. Sestercio. 68-69. Busto laureado del emperador a der. LIBERTAS PVBLICA estante con gorro y cetro, a los lados S C. CySest55 (1.200 ff.ss.). MS35. Mínimos restos de concreciones superficiales limpiadas. MBC+. Pátina marrón. Atractivo ejemplar

400

5415 DOMITILA. Sestercio. 80-81. MEMORIAE DOMITILAE y carro, adornado, tirado por dos mulas a der. y SPQR en exergo. CySest2 (8.500 ff.ss.). C1. MS135 de Tito. Restos de concreciones profundas limpiadas. BC-

45



5416



5416 DOMICIANO. Sestercio. 76. ANNONA AVGVST sedente recogiendo el vestido con su der., S C a los lados. CySest2 (700 ff.ss.). C21. MS717 de Vespasiano. Concreciones limpiadas. Algunas rayas. BC+

20



# SUBASTA ELECTRÓNICA LXI

E-SUBASTA 61 CIERRE 15.11.19 5 PM



EAUCTION 61 CLOSING 15.11.19 AT 5 PM



5417

5418

5419

- 5417 NERVA. Sesterccio. 97. (FORTVNA) AVGVST estante de frente, mirando a la izq. con timón y cornucopia. S C a los lados. CySest24 (1.100 ff.ss.). C67. MS83. Dos puntos de verdín en campo de reverso. Raya en anverso. BC/BC- 10
- 5418 NERVA. Sesterccio. 97. VEHICVLATIONE ITALIAE REMISSA y dos mulas paciendo delante de los timones de un carro, los tirantes y arneses. Cy Sest51 (2.700 ff.ss.). C143. MS93-R. Concreciones profundas limpiadas con pérdida de masa. Metal abierto en la parte superior. MBC-/BC+ 40
- 5419 NERVA. Sesterccio. 97. LIBERTAS PVBLICA estante con bonete y cetro. S C a los lados. CySest38 (1.100 ff.ss.). C114. MS86. Cocas de metal por limpieza. Raya en reverso. MBC-/BC+ 60



5420

5421

5422

- 5420 TRAJANO. Sesterccio. 103-111. S P Q R OPTIMO (PRINCIPI) Decio sentado en despojos militares frente a trofeo legionario. CySest140 (600 ff.ss.). Múltiples rayitas por limpieza de concreciones. BC 10
- 5421 TRAJANO. Sesterccio. 103-111. S P Q R OPTIMO PRINCIPI. Fortuna con timón sobre nave y cornucopia. S C a los lados. CySest165 (500 ff.ss.). MS500. Algunos restos de concreciones limpiadas. Campos repasados. MBC- 45
- 5422 TRAJANO. Sesterccio. 103-111. S P Q R OPTIMO PRINCIPI. Roma estante con Victoria y lanza invertida. S C a los lados. CySest201 (650 ff.ss.). MS843. Restos de concreciones limpiadas. BC 20



5423

5424

- 5423 TRAJANO. Sesterccio. 103-111. S P Q R OPTIMO PRINCIPI. Victoria estante a der., sosteniendo estilete y árbol rematado por escudo, con la inscripción VIC DAC. CySest263 (700 ff.ss.). MS527. Cocas de metal provocadas por limpieza de concreciones. BC/BC+ 20
- 5424 TRAJANO. Sesterccio. 99-100. TR POT COS III P P. Paz sedente, a izq., con ramo y cetro. S C en exergo. CySest298 (850 ff.ss.). Algún repaso en los campos. MBC+ 80

# SUBASTA ELECTRÓNICA LXI

E-SUBASTA 61 CIERRE 15.11.19 5 PM



EAUCTION 61 CLOSING 15.11.19 AT 5 PM



5425



5426



- 5425 ADRIANO. Sestercio. 125-128. COS III Intrepida estante a izq., con atuendo militar y pie derecho sobre casco. CySest178 (350 ff.ss.). C356. MS638. Algún resto de concreciones limpiadas. Dos faltas de metal en reverso arregladas. MBC+. Pátina verdosa 80
- 5426 ADRIANO. Sestercio. 134-138. FIDES PVBLICA. Buena Fe estante a der. con espigas y centro de frutas. S C a los lados. CySest397 (500 ff.ss.). C720. Metal ligeramente abierto. BC+/BC 25



5427



5428



- 5427 ADRIANO. Sestercio. 134-138. FORT REDVCI. Adriano estante a der., sosteniendo volumen y dando la mano a Fortuna que sostiene cornucopia. S C en exergo. CySest424A (1.600 ff.ss.). Alguna coca de metal. Mínimos restos de concreciones superficiales limpiadas. Patinada. Mejor que MBC+. Atractivo ejemplar 120
- 5428 ADRIANO. Sestercio. 121-122. (P M TR P)COS III. Esperanza a izq. con flor y levantándose el vestido. CySest563 (600 ff.ss.). BC+/BC 15



5429



5430



- 5429 ADRIANO. Sestercio. 121-122. P M TR P (COS III). Minerva junto a candelabro con lanza y escudo por el que trepa una serpiente. CySest567 (300 ff.ss.). MS611b. Dos rayas en reverso y cocas de metal. Algo peor que MBC-/BC 20
- 5430 ADRIANO. Sestercio. 119-121. (PONT MAX TR) POT COS III. Júpiter sedente con Victoria y cetro, en exergo S C. CySest598 (400 ff.ss.). C1185 bis. MS561a(b). Fallos del metal y adherencias. MBC-/BC 35



5431



5432



- 5431 ADRIANO. Sestercio. 134-138. RESTITVTOR HISPANIAE. Adriano estante a der. sosteniendo volumen enrollado y levantando a Hispania genuflexa ante él. Entre ellos conejo a izq. CySest652 (2.600 ff.ss.). C no cita. MS no cita. Concreciones limpiadas con abrasiones. Retocado. MBC. Muy rara 90
- 5432 SABINA. Sestercio. 136-138. VENE(RI GENETRICI). Venus estante a der. con manzana. CySest28 (500 ff.ss.). C74. MS1035a de Adriano. BC 20

# SUBASTA ELECTRÓNICA LXI

E-SUBASTA 61 CIERRE 15.11.19 5 PM



EAUCTION 61 CLOSING 15.11.19 AT 5 PM



5433



5434



- 5433 SABINA. Sestercio. 136-138. VENE(RI GENETRICI). Venus estante a der. con manzana. S C a los lados. CySest28 (500 ff.ss.). C74. MS1035a de Adriano. Restos de concreciones limpiadas. Rayitas en campo. BC+/MBC- 35
- 5434 AELIO. Sestercio. 137. PANN O NIA / S C en el campo. Panonia estante con corona mural con estandarte y levantando con la izq. la túnica, TR POT COS II. CySest11 (1.200 ff.ss.). C24. MS1059a de Adriano. Cocas de metal. MBC/MBC- o algo mejor. Muy escasa 90



5435



5436



- 5435 ANTONINO PÍO. Sestercio. 151-152. En exergo ANNONA AVG y TR POT XV COS IIII. Abundancia sedente a izq. junto a modio sosteniendo espigas y cornucopia, a sus pies modio con espigas y S C a los lados. CySest24 (300 ff.ss.). C50. MS891. Alguna rayita. MBC-/BC+ 35
- 5436 AELIO. Sestercio. 137. Busto del emperador desnudo a der. TR POT COS II. Esperanza hacia la izq. con flor en su der. y levantándose el vestido con la izq. S C a los lados. CySest25 (1.200 ff.ss.). C56. MX1055a de Adriano. Múltiples rayitas de limpieza. BC 30



5437



5438



- 5437 ANTONINO PÍO. Sestercio. 140-143. APOLLINI AVGVSTO. Estante de frente y mirando a izq., con lira y pátera. CySest30 (600 ff.ss.). C62. MS598a. Dos puntitos de verdín. Marquitas. MBC/BC+. Pátina marrón 60
- 5438 ANTONINO PÍO. Sestercio. 179-180. CONSECRATIO. Pira de cuatro pisos adornada con paños y estatuillas y con Antonino Pío en cuadriga coronándola. CySest71 (250 ff.ss.). C165. MS1266 de Marco Aurelio. Fallo de metal en la nariz. Concreciones y múltiples erosiones. BC 20



5439



- 5439 ANTONINO PÍO. Sestercio. 145. PAX AVG / S C flanqueando a Paz con cornucopia prendiendo despojos con antorcha y COS IIII. CySest263 (350 ff.ss.). Algunas rayitas. MBC+/MBC o mejor. Bonita pátina marrón verdosa 90

# SUBASTA ELECTRÓNICA LXI

E-SUBASTA 61 CIERRE 15.11.19 5 PM



EAUCTION 61 CLOSING 15.11.19 AT 5 PM



5440



5441



- 5440 ANTONINO PÍO. Sestercio. 138 d.C. TRIB POT COS. Piedad estante con caja de perfumes junto a ara encendida. PIE TAS / S C. CySest278 (350 ff.ss.). C604. MS1083(a) de Adriano. Concreciones superficiales limpiadas. Metal agrio. MBC-/BC 35
- 5441 ANTONINO PÍO Y MARCO AURELIO. Sestercio. 140-144. Cabeza laureada de Antonino Pío. ANTONINVS AVG PIVS P P TR P COS III. Cabeza desnuda de Marco Aurelio a izq. AVRELIVS CAESAR AVG PII F COS. Bajo el corte S C. CySest13 (600 ff.ss.). C33. MS1214 de Antonino Pío. Oxidación limpiada. Cocas. BC/BC+ 20



5442



5443



- 5442 ANTONINO PÍO Y MARCO AURELIO. Sestercio. 140-144. Cabeza laureada de Antonino Pío. ANTONINVS AVG PIVS P P TR P COS III. Cabeza desnuda de Marco Aurelio a der. AVRELIVS CAESAR AVG PII F COS. Bajo el corte S C. CySest14 (600 ff.ss.). C34. MS1212 de Antonino Pío. Metal agrio. Repasado. BC+ 35
- 5443 FAUSTINA MADRE. Sestercio. 141. CONSECRATIO. Vesta estante a izq., con pátera y antorcha ceremoniando ante altar. S C a los lados. CySest75 (300 ff.ss.). C162. MS1130 de Antonino Pío. Oxidación limpiada. BC+/BC 20



5444



5445



- 5444 FAUSTINA MADRE. Sestercio. 141. PIETA (S AVG). Piedad estante con estuche de perfumes depositando incienso en candelabro. S C a los lados. CySest105 (200 ff.ss.). MS1146a de Antonino Pío. Algunas cocas de metal. MBC/MBC- o algo peor 50
- 5445 MARCO AURELIO. Sestercio. 140-144. (PI)ETAS AVG. Cuchillo, aspersionario, vaso de sacrificio, vara de augur y simpulo, en exergo SC. CySest205 (600 ff.ss.). C454. MS1234 de Antonino Pío. Algunos restos de concreciones limpiadas. BC+ 20



5446



- 5446 MARCO AURELIO. Sestercio. 169. (SALV)TI AVG COS III. Estante con pátera y cetro alimentando a serpiente en altar, a los lados SC. CySest268 (450 ff.ss.). MS964a. Mínima falta en el contorno del reverso. Mínimas cocas de metal. MBC/BC 35

# SUBASTA ELECTRÓNICA LXI

E-SUBASTA 61 CIERRE 15.11.19 5 PM



EAUCTION 61 CLOSING 15.11.19 AT 5 PM



- 5447 MARCO AURELIO. Sestercio. 148-149. TR POT III COS. Pietas estante a izq., llevando en brazos a un niño y tocando la cabeza a una niña a su costado, a los lados S C. CySest339 (1.000 ff.ss.). C629. MS1274(b) de Antonino Pío. Alguna pérdida de masa. BC

20
- 5448 MARCO AURELIO. Sestercio. 158-159. TR POT XIII COS II. Intrepidez con atuendo militar estante a der., pisando un casco y llevando lanza y parazonium. S C a los lados. CySest401 (500 ff.ss.). MS1349A de Antonino Pio. Rayas y cocas de metal. BC/BC+

20
- 5449 MARCO AURELIO. Sestercio. 166. TR POT (XX) IMP IIII COS III. Victoria estante a der., con palma en la zurda y con la diestra sujetando palmera, rematada por escudo en el que inscribe VIC PAN. CySest453 (300 ff.ss.). C810. MS934. Oxidación limpiada. Fuertes erosiones y rayitas. BC/MBC-

10



- 5450 FAUSTINA HIJA. Sestercio. 161-180. FECVND AVGVSTAE. Fecunditas estante a izq., llevando en brazos a dos niñas y otras a su costado. S C a los lados. CySest47. C96. Pulido. Restos de concreciones. MBC-/BC

15
- 5451 FAUSTINA HIJA. Sestercio. 161-180. FECVND AVGVSTAE. Fecunditas llevando en brazos a dos niñas y otras a sus costados. S C a los lados. CySest47. C96. MS1635 de Marco Aurelio. Rayas de limpieza y erosiones. BC+/BC

15



- 5452 FAUSTINA HIJA. Sestercio. 161-180. HILARITAS. Alegría estante a izq., con palma y cornucopia. S C a los lados. CySest51 (400 ff.ss.). C112 bis. MS1642 bis de Marco Aurelio. Alguna pequeña coca. MBC/BC+

30
- 5453 FAUSTINA HIJA. Sestercio. 161-180. (IVNO)NI LVCINAE. Iuno estante a izq., con niña en sus brazos y dos más a sus costados. S C a los lados. CySest59 (350 ff.ss.). C136. MS 1649 de Marco Aurelio. Rayas y erosiones. BC

15



- 5454 FAUSTINA HIJA. Sestercio. 161-180. IVNONI REGINAE. Iuno estante a izq., con pátera y cetro; a sus pies pavo real a izq. con la cabeza girada mirándola. CySest63 (300 ff.ss.). C149. MS1651 de Marco Aurelio. Ligera oxidación superficial limpiada. Metal algo agrio. MBC+. Atractivo ejemplar

40

# SUBASTA ELECTRÓNICA LXI

E-SUBASTA 61 CIERRE 15.11.19 5 PM



EAUCTION 61 CLOSING 15.11.19 AT 5 PM



5455



5456



5457



- 5455 FAUSTINA HIJA. Sesterccio. 161-180. VENUS. Estante a izq. con manzana y cetro. CySest114 (400 ff.ss.). C252. Alguna erosión. Restos de barniz. BC+/BC 10
- 5456 FAUSTINA HIJA. Sesterccio. 161-180. VENUS (FELIX). Sentada a izq. con Victoria y cetro. S C a los lados. CySest121 (600 ff.ss.). C275. MS1718 de Marco Antonio. Oxidación limpiada con faltas de metal, especialmente en reverso. MBC-/BC. Pátina verde 20
- 5457 LUCIO VERO. Sesterccio. 164. (REX A)RMENNIS DATVS IMP II TR (P IIII) COS II. Vero en estrado con tres personajes y Soemes de Armenia en el suelo y coronándose. S C a los lados. CySest96 (2.800 ff.ss.). C164. MS1375 de Marco Aurelio. Agujero. BC 10



5458



5459



- 5458 LUCIO VERO. Sesterccio. 163-164. TR POT VI IMP IIII COS II. Victoria estante de frente y mirando a la der. con palma e inscribiendo en escudo sobre palmera VIC AVG. S C a los lados. CySest116 (400 ff.ss.). C249. MS1396 de Marco Aurelio. Múltiples rayas de limpieza en anverso. MBC- 20
- 5459 LUCIO VERO. Sesterccio. 164-165. TR POT VI IMP II COS II. Lucio Vero estante a izq. con atuendo militar y cetro entre cuatro insignias rematadas por águilas y Victorias. En exergo SC. CySest127 vte. por leyenda de rev. (2.000 ff.ss.). C188. MS1426 de Marco Aurelio. Algún resto de suciedad en reverso. MBC/MBC- 80



5460



5461



5462



5463

- 5460 LUCILA. Sesterccio. DIANA LVCIFERA. Estante a izq. con antorcha larga en diagonal. S C a los lados. CySest6 (450 ff.ss.). C15. MS1734 de Marco Aurelio. Algunas rayitas por limpieza de concreciones. BC 15
- 5461 LUCILA. Sesterccio. (HILARITAS). Alegría con palma larga y cornucopia. S C a los lados. CySest12 (350 ff.ss.). C31. MS1742 de Marco Aurelio. Oxidación limpiada. Rayitas. MBC/BC 10
- 5462 CÓMODO. Sesterccio. 186. P M TR P XI IMP VII COS V P P. Cómodo en silla curul a izq. coronado por Victoria y extendiendo el brazo der. con globo. CySest238 (800 ff.ss.). C506. MS463. Fuerte oxidación limpiada. BC+/BC 10
- 5463 CÓMODO. Sesterccio. 168-169. Paz sedente a izq. con rama y cetro. Leyenda de reverso no visible. BC+/BC 5

# SUBASTA ELECTRÓNICA LXI

E-SUBASTA 61 CIERRE 15.11.19 5 PM



EAUCTION 61 CLOSING 15.11.19 AT 5 PM



5464



5465



- 5464 CÓMODO. Sestercio. 186-187. (PATER SEN)ATVS P M TR P XII IMP (VIII) COS (V P P). El emperador estante a izq. con rama y cetro. CySest270 (1.900 ff.ss.). C398. MC502. Fuertes oxidaciones limpiadas. MBC-/BC 10
- 5465 CÓMODO. Sestercio. 183. TR P VIII IMP VI COS IIII P P. Minerva a der. blandiendo jabalina y sosteniendo escudo. S C a los lados. CySest394 (500 ff.ss.). C881. Algunas pequeñas faltas de masa. Mejor que MBC/MBC- 100



5466



5467



5468



- 5466 CRISPINA. Sestercio. 177-183. CONCORDIA sedente a izq. con pátera y doble cornucopia. CySest2 (800 ff.ss.). MS665 de Cómodo. Metal ligeramente agrio en reverso por limpieza de concreciones superficiales. Metal abierto en el canto. Mejor que MBC/MBC- 50
- 5467 CRISPINA. Sestercio. 177-183. (SALVS). Sedente a izq. alimentando a serpiente en altar. En el exergo (SC). CySest10 (1.200 ff.ss.). C32. MS672 de Cómodo. Algún resto de concreción. MC 1
- 5468 PERTINAX. Sestercio. Enero-marzo 193. (VOT DECEN TR P COS II). Pertinax velado estante a izq. sacrificando ante altar de trípode. CySest20 (8.000 ff.ss.). C58 (150 ff. oro). MS24 (R2). Concreciones superficiales limpiadas que destacan en reverso. MBC/BC. Atractivo retrato del emperador. Rara 160



5469



5470



- 5469 DIDIO JULIANO. Sestercio. 193. P M TR P COS. Fortuna estante a izq. con timón sobre globo y cornucopia. CySest3 (1.800 ff.ss.). C12 (30 ff. oro). MS15. Ligera oxidación superficial limpiada. Patinada. MBC/BC+. Escasa 240
- 5470 MANLIA ESCANTILA. Sestercio. 193. (IVNO REGINA). Juno velado estante a izq., con pátera y cetro, y pavo real a sus pies. S C a los lados. CySest2 (3.500 ff.ss.). C6 (50 ff. oro) MS18a de Didio Juliano. Falta de masa en reverso. BC-/RC. Rara 30



5471



- 5471 CLODIO ALBINO. Sestercio. 194-195? (FELICI)TA(SCOSII). Estante a izq. con caduceo y cetro largo. S C a los lados. CySest5 (2.800 ff.ss.). C16 (30 ff. oro). MS52 aa. Algunas concreciones en anverso. Algunas rayitas y cocas de metal. BC/BC-. Escasa 80

# SUBASTA ELECTRÓNICA LXI

E-SUBASTA 61 CIERRE 15.11.19 5 PM



EAUCTION 61 CLOSING 15.11.19 AT 5 PM



5472



5473



- 5472 SEPTIMIO SEVERO. Sesterccio. AFRICA. Estante a der., tocada con cabeza de elefante y sosteniendo espigas; león a sus pies. S C a los lados. CySest10 (2.000 ff.ss.). Rayitas por limpieza de oxidaciones. Alguna coca de metal. MBC/BC+. Muy escasa 100
- 5473 JULIA DOMNA. Sesterccio. 193-196. VESTA. Sendente a izq. con paladión y cetro. S C a los lados. CySest43 (900 ff.ss.). C222. MS867 de Caracalla. Restos de concreciones superficiales y erosiones. Reverso flojo. MBC-/BC+. Pátina verde 35



5474



5475



- 5474 CARACALLA. Sesterccio. 213. P M TR P XVI IMP II. En exergo en dos líneas COS IIII P P / SC. El circo de Caracalla, en primera línea muro de trece arcos y a la der. arco de gran tamaño; en segundo plano a la izq. arco rematado por cuadriga (difícilmente visible por falta de metal). En último plano dos arcos a los lados rematados igualmente por sendas cuadrigas. En el centro del circo, obelisco de gran tamaño y dos más de menor tamaño a la der. CySest43 (4.500 ff.ss.). Oxidación limpiada con pérdida de masa en reverso. Campos y tipos repasados. Metal grueso. MBC. Atractivo ejemplar. Muy rara 100
- 5475 DIADUMENIANO. Sesterccio. 218. SPES PVBLICA. Esperanza en marcha a izq., con flor en su diestra y levantándose el ropaje con su izq. RIC219. C23. Raya y erosiones. Restos de barniz. BC/BC+. Muy escasa 25



5476



5477



- 5476 JULIA SOEMIAS. Sesterccio. 218-222. VENVS CAELESTIS. Sedente a izq., con cetro y manzana, niño a sus pies. S C en exergo. Cy10 (150.000 ptas). C18. RIC406 de Heliogábalo. Alguna pérdida de masa. MBC+. Pátina verde 90
- 5477 ALEJANDRO SEVERO. Sesterccio. 231-235. MARS V(LT)OR. Hacia la der. con lanza y escudo. S C a los lados. Cy108 (15.000 ptas). C163. RIC635. BC+. Pátina marrón 15



5478



- 5478 ALEJANDRO SEVERO. Sesterccio. 229-235. P M TR P (X) COS III P P. Sol, estante a izq. radiado y con globo, alzando la diestra. S C a los lados. Cy121 (15.000 ptas). C349. Algún mínimo resto de concreciones superficiales. BC+. Pátina verde 15



# SUBASTA ELECTRÓNICA LXI

E-SUBASTA 61 CIERRE 15.11.19 5 PM



EAUCTION 61 CLOSING 15.11.19 AT 5 PM



5479 ALEJANDRO SEVERO. Sestercio. 231. P M TR P X COS III P P. Annona, estante a izq. llevando espigas y ancora, a sus pies modio. S C a los lados. Cy122 (15.000 ptas). C422. RIC518. Metal abierto en la cara. Puntito de verdín en leyenda de anverso. BC+ 15

5480 ALEJANDRO SEVERO. Sestercio. 232. P M TR P XI COS III. Sol estante a izq. con látigo. Cy124 (15.000 ptas). C429. RIC528. Raya en la cara y oxidaciones limpiadas. BC+ 15



5481 ALEJANDRO SEVERO. Sestercio. 234. P M TR P XIII COS III PP. El Sol con látigo yendo a der. S C a los lados. Cy124 vte. por XIII. C452. Oxidaciones limpiadas. Cocas de metal. MBC- 15

5482 ALEJANDRO SEVERO. Sestercio. 235. P M TR P XIII COS III PP. El Sol con látigo yendo a izq. S C a los lados. Cy125 (15.000 ptas). C454. RIC541. Oxidación limpiada en el cuello y busto. Múltiples cocas de metal. BC+ 15



5483 ALEJANDRO SEVERO. Sestercio. 231-235. PROVIDENTIA AVGVSTI. Estante a izq. con espigas y cornucopia, modio a sus pies. S C a los lados. Cy131 (15.000 ptas). C509. RIC645. Metal agrio. Algo repasado. Casi MBC- 15

5484 ALEJANDRO SEVERO. Sestercio. 231-235. PROVIDENTIA AVGVSTI. Annona estante a izq. con espigas y ancla, modio a sus pies. S C a los lados. Cy131 (15.000 ptas). C509. RIC645. Flan abierto y fallos de metal. BC/BC+ 15



5485 ALEJANDRO SEVERO. Sestercio. 222-231. VICTORIA AVGVSTI. Estante a izq. con palma y guirnalda estante a izq. Cy136 (15.000 ptas). C569. RIC618. Oxidaciones limpiadas. Metal abierto. BC+ 15

5486 ORBIANA. Sestercio. Hacia 233. CO(NCORD)IA AVGVSTO(RVM). Sedente a izq. con pátera y doble cornucopia. En el exergo S C. Cy7 (45.000 ptas). C4. RIC655 de Alejandro Severo. Oxidación limpiada y rayas. BC 10

# SUBASTA ELECTRÓNICA LXI

E-SUBASTA 61 CIERRE 15.11.19 5 PM



EAUCTION 61 CLOSING 15.11.19 AT 5 PM



5487



5488



5489



- |      |   |    |
|------|---|----|
| 5487 | JULIA MAMEA. Sestercio. 222-235. FELICITA(S) PVBLICA. Sedente a izq. con caduceo y cornucopia. En el exergo S C. Cy22 (15.000 ptas). C26. RIC676 de Alejandro Severo. Algún mínimo resto de concreción. MBC/MBC-                              | 25 |
| 5488 | JULIA MAMEA. Sestercio. 222-235. (FE)LICITAS P(V)BLICA. Sedente a izq. con caduceo y cornucopia. En el exergo S C. Cy22 (15.000 ptas). C26. RIC676 de Alejandro Severo. Algún mínimo resto de concreción. Pequeña falta de metal en campo. BC | 10 |
| 5489 | JULIA MAMEA. Sestercio. Hacia 230. FELICITAS PVBLICA. Estante a izq. acodada en columna y llevando caduceo. S C a los lados. Cy21. C21. RIC676 de Alejandro Severo. Mejor que MBC/MBC-. Pátina marrón. Atractivo ejemplar                     | 45 |



5490



5491



- |      |  |    |
|------|--|----|
| 5490 | MAXIMINO I. Sestercio. 236-238. SALVS AVGVSTI. Sedente a izq. acodada en el respaldo, alimentando a serpiente en altar. En el exergo S C. Cy28 (15.000 ptas). C78. RIC705. Restos de concreciones limpiadas. Algo repasado. BC/BC+ | 20 |
| 5491 | MAXIMINO I. Sestercio. 236-238. PAX AVGVSTI. Estante a izq. con cetro y rama. S C a los lados. Cy26 (20.000 ptas). C38. RIC81. Restos de concreciones limpiadas. MBC/BC  | 30 |



5492



5493



5494



- |      |   |    |
|------|---|----|
| 5492 | MAXIMINO I. Sestercio. 236-238. (VICTORIA) GERMANICA. Maximino estante a izq. coronado por Victoria, a los pies del cautivo. Cy30 (35.000 ptas). C114. RIC93 (S). Pérdida de metal en los bordes. BC                            | 10 |
| 5493 | MÁXIMO. Sestercio. 235-236. PIETAS AVG. Bastón de augur, cuchillo, vaso, pátera, símpulo y aspersorio. En el exergo S C. Cy7 (30.000 ptas). C5. RIC6. Oxidación limpiada con pérdida de metal en anverso. Alguna rayita. BC+/BC | 10 |
| 5494 | MÁXIMO. Sestercio. 235-236. PRINCIPI IVVENTVTIS. Máximo estante a izq. llevando vara y lanzajunto a dos estandartes. S C a los lados. Cy9 (40.000 ptas). C12. RIC9. Oxidación limpiada con fallo en el reverso. MBC-/BC         | 10 |

# SUBASTA ELECTRÓNICA LXI

E-SUBASTA 61 CIERRE 15.11.19 5 PM



EAUCTION 61 CLOSING 15.11.19 AT 5 PM



5495



5496



- 5495 MÁXIMO. Sesterccio. 236-238. PRINCIPI IVVENTVTIS. Máximo estante a izq. llevando vara y lanza junto a dos estandartes. S C a los lados. Cy10 (30.000 ptas). C14. RIC13. Campos algo grumosos. BC/MBC- 20
- 5496 GORDIANO I AFRICANO. Sesterccio. 250. SECVRITAS AVGG. Sedente a izq. con cetro. En exergo S C. Cy8 (225.000 ptas). C11. RIC11. Campos limpiados. Metal agrio. BC+. Muy raro 100



5497



5498



- 5497 BALBINO. Sesterccio. 238. (PR)OVICENTIA DEORUM. Estante a izq. con globo a sus pies sosteniendo vara y cornucopia. S C a los lados. Cy17 (70.000 ptas). C24. RIC19 (S). Oxidación limpiada con mayor intensidad en reverso. MBC-/BC+ 45
- 5498 PUPIENO. Sesterccio. 238. CONCORDIA AVGG. Sedente a izq. con pátera y doble cornucopia. En el exergo S C. Cy13 (60.000 ptas). C7. RIC2(S). Mínimas erosiones en el campo del reverso. Tipos de reverso algo flojos. MBC+. Pátina marrón. Atractivo ejemplar. Muy escasa 250



5499



5500



5501



- 5499 PUPIENO. Sesterccio. 238. (PAX) PVBL(ICA). Sedente a izq. con rama y cetro. Cy15 (70.000 ptas). C23. RIC22a(S). Oxidación limpiada. Mucha pérdida de masa. BC- 10
- 5500 PUPIENO. Sesterccio. 238. P M TR P COS II PP. Genio del Senado estante a izq. con rama y cetro. S C a los lados. Cy18 (65.000 ptas). C30. RIC15. Concreciones limpiadas. Alguna rayita. BC/BC+ 35
- 5501 PUPIENO. Sesterccio. 238. VOTIS DECENNA LIBVS S C en corona de laurel. Cy20 (100.000 ptas). C44. RIC18 (S). Oxidación limpiada. Rayas y pérdidas de metal. BC+ 35



5502



5503



- 5502 GORDIANO III. Sesterccio. 241-243. AEQVITAS AVG. Estante con balanza y cornucopia. S C a los lados. Cy89 vte. por leyenda de anverso. Pérdida de masa por oxidación limpiada. BC+ 5
- 5503 GORDIANO III. Sesterccio. 241-243. FORTVNA RED (V). Sendente a izq. en rueda con timón y cornucopia. C99. RIC331. Adherencias y oxidación limpiada. BC/MBC 15

# SUBASTA ELECTRÓNICA LXI

E-SUBASTA 61 CIERRE 15.11.19 5 PM



EAUCTION 61 CLOSING 15.11.19 AT 5 PM



5504



5505



5506



- 5504 GORDIANO III. Sesterccio. 243-244. MARTI PROPVGNATOREM. En marcha a der. con lanza y escudo. S C a los lados. Cy101 (20.000 ptas). C161. RIC333. Campos repasados. BC/MBC- 10
- 5505 GORDIANO III. Sesterccio. 242-243. P M TR P V COS II PP. Apolo entronizado a izq. con rama y acodado en el respaldo. S C en exergo. Cy111 (12.000 ptas). C262. RIC303 a. Oxidación limpiada. MBC/BC 20
- 5506 GORDIANO III. Sesterccio. 240. VIRTUS AVG. Marte de pie a izq. con rama, lanza y escudo a su lado. S C a los lados. Cy120 (12.000 ptas). C390. RIC293. BC/MBC- 15



5507



5508



5509



- 5507 GORDIANO III. Antioquía. Gran bronce. 240-243. Su busto laureado a la derecha y SR debajo de ANTIOC y encima de COL(NI). C529. Concreciones limpiadas. BC+/MBC. Escasa 30
- 5508 GORDIANO III y TRANQUILINA. Odesa. 5 assaria. 241-244. Bustos afrontados y Equidad estante. Se3795 por los tipos. MBC- 5
- 5509 FILIPO I. Sesterccio. 244-249. AEQVITAS AVGG. Estante a izq. con cornucopia y balanza. S C a los lados. Cy66 (10.000 ptas). C10. RIC166a. Oxidación limpiada y rayitas, muy notables en anverso. BC/MBC+ 20



5510



5511



5512



- 5510 FILIPO I. Sesterccio. 244-249. ANNONA AVGG. Estante a izq. con espiga y cornucopia. S C a los lados. Cy67 (10.000 ptas). C26. RIC168a. Restos de concreciones limpiadas. MBC-/BC+ 5
- 5511 FILIPO I. Sesterccio. 244-249. PAX AETERNA de pie a izq. con rama y cetro. S C a los lados. Cy74 (10.000 ptas). C110. RIC185a. BC+ 5
- 5512 FILIPO I. Sesterccio. 247. (P)M TR P IIII COS II PP. Felicidad estante a izq. con cetro y cornucopia. S C a los lados. Cy76 (13.000 ptas). C138. RIC150. Concreciones limpiadas. Rayitas. BC+/MBC- 10



5513



- 5513 FILIPO I. Sesterccio. 248. S(A)LVS AVG. Estante a izq. alimentando a serpiente en altar sosteniendo timón. Cy85 (12.000 ptas). C206. RIC87a. Ligera oxidación limpiada. MBC+/MBC. Atractivo ejemplar 40

# SUBASTA ELECTRÓNICA LXI

E-SUBASTA 61 CIERRE 15.11.19 5 PM



EAUCTION 61 CLOSING 15.11.19 AT 5 PM



- |      |  |    |
|------|--|----|
| 5514 | OTACILIA SEVERA. Sesterccio. 244-249. CON( C )ORDIA AV(G)G. Sedente a izq. con pátera y doble cornucopia. En el exergo S C. Cy23 (12.000 ptas). C10. RIC 203a de Filipo I. Oxidación limpiada y dos fallos de metal en anverso. BC/MBC-                                  | 10 |
| 5515 | OTACILIA SEVERA. Sesterccio. 244-249. CONC(O)RDIA AVGG. Sedente a izq. con pátera y doble cornucopia. En el exergo S C. Cy23 (12.000 ptas). C10. RIC203a de Filipo I. Oxidación limpiada, con más incidencia en el reverso. BC/BC-                                       | 10 |
| 5516 | FILIPO II. Sesterccio. 248. SAECVLARES AVGG. Ciervo en marcha hacia la izq. En el exergo S C. Cy37 (15.000 ptas). C73. RIC264a de Filipo I. Algunos restos de concreciones superficiales limpiadas en el anverso. Metal ligeramente abierto en campo de reverso. BC+/MBC | 15 |



- |      |  |     |
|------|--|-----|
| 5517 | TRAJANO DECIO. Doble sesterccio. 249-251. Busto radiado y con armadura a der. FELICITAS SAECVLI. Estante a izq. con caduceo largo y cornucopia. S C a los lados. Cy38 (100.000 ptas). C39. RIC115 ( R ). Pequeñas faltas de metal junto a la barbilla y en leyenda de reverso. Mínimos restos de concreciones limpiadas, muy superficiales, en leyenda de anverso. EBC+/EBC. Pátina marrón. Elegante grabado del emperador. Muy buen ejemplar. Muy escasa en esta presentación | 500 |
|------|--|-----|



- |      |  |    |
|------|--|----|
| 5518 | TRAJANO DECIO. Sesterccio. 249-251. DACIA. Estante a izq. con estaca, rematada por cabeza de asno. S C a los lados. Cy41 (25.000 ptas). C18. RIC112. Fallo del metal. Prácticamente MBC+/MBC | 20 |
| 5519 | TRAJANO DECIO. Sesterccio. 249-251. DAC(IA). Estante con estaca rematada por cabeza de asno. S C a los lados. Cy41 (25.000 ptas). C18. RIC112. Módulo pequeño. Campos repasados. BC+         | 15 |

# SUBASTA ELECTRÓNICA LXI

E-SUBASTA 61 CIERRE 15.11.19 5 PM



EAUCTION 61 CLOSING 15.11.19 AT 5 PM



- |      |   |    |
|------|---|----|
| 5520 | TRAJANO DECIO. Sestercio. 249-251. EXERCITVS INLVRICVS. Fidelidad sujetando dos estandartes. C37. RIC102. Ligera oxidación. MBC-. Pátina verde  | 30 |
| 5521 | HERENNIA ETRUSCILA. Sestercio. 249-251. FECVNDITAS AVG. Estante con cornucopia y niño a sus pies. Cy18 (60.000 ptas). C9. RIC134a de Trajano Decio. Oxidaciones profundas limpiadas. MBC-/BC  | 5  |
| 5522 | HERENNIA ETRUSCILA. Sestercio. 249-251. PVDICITIA AVG. Pudibundez sedente con cetro y cubriéndose con velo. Cy19 (55.000 ptas). C22. RIC136b de Trajano Decio. Metal agrio, muy notable en campo de anverso. Alguna ligera falta de masa. MBC+/EBC. Pátina oscura | 50 |



- |      |   |   |
|------|---|---|
| 5523 | HERENIO ETRUSCO. Sestercio. 251. PRINCIPI IVVEN(TVTIS). Emperador con estandarte y cetro. Cy20 (12.000 ptas). C31. RIC215a de Trajano Decio. Falta de masa en la cabeza y grieta. Rayas de limpieza. BC+/BC | 1 |
| 5524 | HERENIO ETRUSCO. Sestercio. 251. PIETAS AVGG. Mercurio estante con bolsa y caduceo. Cy19 (12.000 ptas). C23. RIC213 de Trajano Decio. Fallito en la cabeza. Campos repasados. BC                            | 5 |
| 5525 | HOSTILIANO. Sestercio. 251. (PRINCIPI IVVENTVTIS). Apolo sentado con rama apoyado en lira. Cy20 (25.000 ptas). C31. RIC215a de Trajano Decio. Oxidación limpiada. Muy rayada. BC+                           | 5 |
| 5526 | HOSTILIANO. Sestercio. 251. PRINCIPI IVVENTVTIS. Emperador militar con lanza y estandarte. Cy21 (60.000 ptas). C35. RIC216a de Trajano Decio. Ligera oxidación limpiada. BC/MBC-                            | 5 |



- |      |   |    |
|------|---|----|
| 5527 | TREBONIANO GALO. Sestercio. 251-254. (IVN)ONI MA(RTIA)LI. Juno en templo dístilo y pavo a sus pies. RIC110. C50. Rayitas. Restos de verdín. BC/MBC-                             | 1  |
| 5528 | TREBONIANO GALO. Sestercio. 251-254. SALVS AVGG. Alimentando a serpiente en sus brazos. Cy53 (35.000 ptas). C115. RIC121a. Algunos restos de concreciones limpiadas. MBC-       | 5  |
| 5529 | TREBONIANO GALO. Sestercio. 251-254. VIRTVS AVGG. Estante con lanza invertida y escudo. RIC126. C134. Grieta y fallo de metal en la cara. Mínimas concreciones en reverso. MBC- | 10 |
| 5530 | VOLUSIANO. Sestercio. 251-253. CONCORDIA AVGG. Estante con pátera y doble cornucopia. Cy45 (35.000 ptas). C30. RIC105. Oxidación limpiada y raya en reverso. MBC. Pátina verde  | 10 |
| 5531 | VOLUSIANO. Sestercio. 251-253. FELIC(ITAS PVBLI)CA. Acodada en columna con caduceo, cetro y antorcha. Cy41 (20.000 ptas). C35. RIC251a de Treboniano Galo. Golpes. MBC-/BC      | 5  |

# SUBASTA ELECTRÓNICA LXI

E-SUBASTA 61 CIERRE 15.11.19 5 PM



EAUCTION 61 CLOSING 15.11.19 AT 5 PM



5532



5533



5534



- 5532 VALERIANO I. Sestercio. 253-259. Emperador levantando a mujer genuflexa, armado de lanza. RESTITVTOR ORBIS muy poco visible. RIC171. C186. Muy rayado por limpieza. BC- 1
- 5533 MARINIANA. Sestercio. 256. (CON)SECRA(TIO). Pavo real cortejando. Cy10 (100.000 ptas). C7. RIC9 (R2). Oxidación limpiada. BC- 1
- 5534 PÓSTUMO. Sestercio. 259-268. V(I)RTVS A(VG). Marte estante con lanza y escudo. Reacuñado sobre un sestercio de Adriano que es visible su cara y la grupa del caballo de EXPED AVG en reverso. Cy275a282. C590, 92 y 93. Algunos restos de concreciones muy superficiales. Mejor que BC+/BC. Ejemplar muy atractivo e interesante 45



5535



5536



5537

- 5535 PÓSTUMO. Sestercio. 259-268. VICTORIA AVG. Victoria en marcha con palma y guirnalda, cautiva a sus pies. Cy104 (30.000 ptas). C383 vte. RIC170. Pequeñas faltas de metal. BC+ 10
- 5536 PÓSTUMO. Sestercio. 259-268. Reacuñado sobre otro de Adriano usando cuño de sestercio para el anverso y de antoniniano para el reverso. La cabeza de Adriano visible en parte. Como se utilizó una pieza muy corrida, el reverso no presenta leyenda ni tipo propio. Se aprecia leyenda P TR P (X)V... S IIII PP y figura sedente con Victoria y cetro. A pesar de la discordancia de la leyenda consideramos que es una moneda auténtica en su totalidad. 33'73 cm. 20'02 g. Flan abierto. BC+. Ejemplar muy atractivo. Interesantísimo 45
- 5537 GERMÁNICO. As. 37-38. SC y leyenda. Cy2 (12.000 ptas). C1. RIC44 de Calígula. Mínimos y superficiales restos de verdín limpiado. MBC- 10



5538



5539



5540



5541

- 5538 ANTONIA. Dupondio. 41-42 a.C. Claudio estante llevando el vaso de libaciones. Cy5 (20.000 ptas). C6. RIC82 de Claudio. Pérdida de masa por fuertes oxidaciones limpiadas. BC 1
- 5539 AUGUSTO Y AGRIPA. Nemausus. As. Hacia 20 a.C. Cabeza de los emperadores y palmera con cocodrilo delante. Se1730. Oxidaciones limpiadas y rayas. BC+ 1
- 5540 AUGUSTO Y AGRIPA. Nemausus. As. 27-12 a.C. Cabeza de los emperadores y palmera con cocodrilo delante. Imitación bárbara. Se1730 similar. 9'41 g. Faltas de masa. BC 1
- 5541 CLAUDIO. As. 41 d.C. SC y Minerva con escudo y blandiendo lanza. Cy42. C84. RIC66. Mínimos restos de concreciones superficiales limpiadas. Rayitas. MBC- 10

# SUBASTA ELECTRÓNICA LXI

E-SUBASTA 61 CIERRE 15.11.19 5 PM



EAUCTION 61 CLOSING 15.11.19 AT 5 PM



5542



5543



- |      |   |    |
|------|---|----|
| 5542 | NERÓN. As. 54-68. SC y Victoria llevando escudo con SPQR. Cy89. C288. RIC318. Mínimos restos de concreciones limpiadas. MBC+/MBC  | 20 |
| 5543 | VESPASIANO. As. 74. AEQVITAS AUGVST. Equidad con balanza y cetro. Cy131. C2. RIC557.a. Concreciones superficiales limpiadas, algo más fuertes en reverso. EBC/MBC+. Pátina oscura. Atractivo ejemplar | 45 |



5544



5545



5546



5547

- |      |  |    |
|------|--|----|
| 5544 | ADRIANO. As. 134-138. HISPANIA reclinada con rama de olivo, a sus pies conejo. Cy532. C827. RIC852 (S). Concreciones superficiales limpiadas, algo más fuertes en reverso. EBC/MBC+. Pátina oscura. Atractivo ejemplar | 45 |
| 5545 | CLAUDIO ALBINO. As. 194-195. (C)OS (II). Esculapio con vara en la que se enrosca serpiente. Cy27. C10. RIC570-r-. Oxidaciones limpiadas. Pequeñas faltas de masa. MBC-   | 1  |
| 5546 | DIOCLECIANO. Aguilera 1ª oficina. Follis. Hacia 300. Moneta con balanza y cornucopia, V en el campo. Cy365. Mínimas concreciones superficiales. MBC+/MBC   | 1  |
| 5547 | MAXIMIANO HERCÚLEO. Antioquía. Follis. 308-310. El genio imperial y OE en el campo. Cy332. C136. Restos de mínimas concreciones superficiales limpiadas. El tipo poco recrecido. MBC/MBC-                              | 1  |



5548



5549



5550



5551



5552



5553

- |      |  |   |
|------|--|---|
| 5548 | MAXIMIANO HERCÚLEO. Tréveris 1ª oficina. Follis. 294. El Genio del pueblo Romano y SF en el campo. Cy348. C156. Liger oxidación limpiada. EBC-/MBC                               | 1 |
| 5549 | MAXIMIANO HERCÚLEO. B en exergo. Follis. 298-299. Cartago estante con frutos en sus manos. Cy379. C510. Ligerísima oxidación limpiada. MBC/MBC-                                  | 1 |
| 5550 | MÁXIMO. Antioquía 6ª oficina. Follis. 305-308. El Genio de las Cesares con patera y cornucopia. Cy64. C44. RIC131.a. Restos de verdín. MBC                                       | 1 |
| 5551 | CRISPO. Lugdunum 1ª oficina. Follis. 322-323. Ara con globo y VOTIS XX en la piedra y CR a los lados. Cy54. C5. Restos de mínimas concreciones superficiales limpiadas. MBC/MBC- | 1 |
| 5552 | ELENA. Tréveris 1ª oficina. Fracción de Follis. 337-340. PAX PVBLICA. La emperatriz con rama y cetro. Cy14. C4. Limpiada. BC+  | 1 |
| 5553 | URBS ROMA. Lugdunum 2ª oficina. 1/2 centenional. Hacia 340. Busto de Roma y la Loba Capitolina nutriendo a Rómulo y Remo. Cy30. C21. MBC+  | 1 |



# SUBASTA ELECTRÓNICA LXI

E-SUBASTA 61 CIERRE 15.11.19 5 PM



EAUCTION 61 CLOSING 15.11.19 AT 5 PM



5554



5555



5556



5557



- |      |   |    |
|------|---|----|
| 5554 | DECENCIO. Lugdunum. Centenional. 351-353. Dos Victorias sujetando escudo con VOT V M VLT X y SP debajo. Cy32. Ligera oxidación limpiada. MBC- | 1  |
| 5555 | CONSTANTINO II. Tréveris 1ª oficina. Follis. 321. Altar con globo y VOTISXX en la piedra. Cy128. C29. MBC/MBC-                                | 1  |
| 5556 | ARECORATA. Denario. Cabeza de Endovélico (Dios bondadoso) y jinete con lanza. VvXL-10. 3'89 g. MBC  | 35 |
| 5557 | ARECORATA. Denario. Cabeza de Endovélico y jinete con lanza. VvXL-10. 4'08 g. Raya en ambas áreas. MBC  | 35 |



5558



5559



5560



5561



5562



5563



- |      |   |    |
|------|---|----|
| 5558 | ARECORATA. Denario. Cabeza de Endovélico y jinete con lanza. VvXL-10. 4'07 g. Ligera grieta. MBC                                    | 35 |
| 5559 | ARECORATA. Denario. Cabeza de Endovélico y jinete con lanza. VvXL-11. 4'09 g. Mínima y ligera oxidación limpiada en reverso. MBC+   | 25 |
| 5560 | ARECORATA. Denario. Cabeza de Endovélico y jinete con lanza. VvXL-11. 3'92 g. Dos rayitas tras el busto. Mínima grieta. MBC+        | 35 |
| 5561 | ARECORATA. Denario. Cabeza de Endovélico y jinete con lanza. VvXL-11. 4'01 g. Ligera oxidación limpiada. Rayita tras el busto. MBC+ | 30 |
| 5562 | ARECORATA. Denario. Cabeza de Endovélico y jinete con lanza. VvXL-11. 3'57 g. Mínima grieta. EBC-                                   | 45 |
| 5563 | ARECORATA. Denario. Cabeza de Endovélico y jinete con lanza. VvXL-11. 3'61 g. EBC-  | 45 |



5564



5565



5566



- |      |   |    |
|------|---|----|
| 5564 | ARECORATA. Denario. Cabeza de Endovélico y jinete con lanza y leyenda en dos líneas. VvXLI-1. 3'58 g. Fuerte oxidación limpiada en reverso. MBC         | 20 |
| 5565 | ARECORATA. Denario. Cabeza de Endovélico y jinete con lanza y leyenda en dos líneas. VvXLI-1. 3'20 g. Fuerte oxidación limpiada en ambas áreas. MBC-/BC | 10 |
| 5566 | ARSAOS. Denario. Endovélico y jinete con bipenne. VvXLVII-1. 3'71 g. MBC+   | 35 |



5567



- |      |  |    |
|------|--|----|
| 5567 | ARSAOS. Denario. Endovélico y jinete con bipenne. VvXLVII-1. 3'64 g. MBC | 25 |
|------|--|----|

# SUBASTA ELECTRÓNICA LXI

E-SUBASTA 61 CIERRE 15.11.19 5 PM



EAUCTION 61 CLOSING 15.11.19 AT 5 PM



5568



5569



5570



- |      |   |    |
|------|---|----|
| 5568 | BASCUNES. Bengoda. Denario. Endovélico y jinete con espada. VvXLV-1. 3'55 g. MBC+   | 35 |
| 5569 | BASCUNES. Bengoda. Denario. Endovélico y jinete con espada. VvXLV-1. 3'58 g. Mínimos restos de concreción limpiada en la cara. MBC- | 25 |
| 5570 | BASCUNES. Bengoda. Denario. Endovélico y jinete con espada. VvXLV-1. 3'71 g. MBC  | 35 |



5571



5572

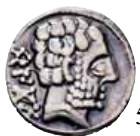

5573



5574



5575

- |      |   |    |
|------|---|----|
| 5571 | BASCUNES. Bengoda. Denario. Endovélico y jinete con espada. VvXLV-1. 3'64 g. Sirvió como joya. MBC-   | 5  |
| 5572 | BASCUNES. Bengoda. Denario. Endovélico y jinete con espada. VvXLV-2. 3'97 g. Dos puntos de soldadura retirada en canto. MBC/MBC+  | 5  |
| 5573 | BASCUNES. Bengoda. Denario. Endovélico y jinete con espada. VvXLV-2. 3'61 g. MBC  | 35 |
| 5574 | BASCUNES. Bengoda. Denario. Endovélico y jinete con espada. VvXLV-2. 3'76 g. Múltiples rayas. Centro del reverso repasado, por un posible arreglo de punto de soldadura. MBC- | 5  |
| 5575 | BASCUNES. Bengoda. Denario. Endovélico y jinete con espada. VvXLV-2. 2'83 g. Forrado. Oxidaciones profundas limpiadas. BC+  | 5  |



5576



5577



5578



5579



5580



- |      |  |    |
|------|--|----|
| 5576 | BELIGION. (Signo "be" ). Denario. Endovélico y jinete con lanza. VvXLIV-1. 3'82 g. Ligera oxidación limpiada. Rayitas. MBC | 5  |
| 5577 | BELIGION (signos "be" y "l"). Denario. Endovélico y jinete con lanza. VvXLIV-6. 4'10 g. MBC-                               | 40 |
| 5578 | BOLSCAN. Denario. Endovélico y jinete con lanza. VvXLIII-3. 3'79 g. Ligera oxidación limpiada. Rayas en reverso. MBC/MBC-  | 10 |
| 5579 | BOLSCAN. Denario. Endovélico y jinete con lanza. VvXLIII-3. 2'94 g. Oxidación limpiada. BC+                                | 10 |
| 5580 | BOLSCAN. Denario. Endovélico y jinete con lanza. VvXLIII-3. 4'20 g. MBC-   | 25 |



5581



5582



5583



- |      |  |    |
|------|--|----|
| 5581 | CESE (KESE). Denario. Endovélico y jinete con dos caballos y palma. VvXXXI-4. 4'02 g. Ligera oxidación limpiada. Rayitas. MBC/MBC-   | 75 |
| 5582 | CESE (KESE). Denario. Endovélico y jinete con dos caballos y palma. VvXXXI-11. 3'94 g. Ligera oxidación limpiada y adherencias. MBC- | 60 |
| 5583 | CONTERBIA-CARBICA. Denario. Endovélico y jinete con lanza VvXXXIX-1. 3'9 g. Metal agrio. MBC   | 75 |

# SUBASTA ELECTRÓNICA LXI

E-SUBASTA 61 CIERRE 15.11.19 5 PM



EAUCTION 61 CLOSING 15.11.19 AT 5 PM



5584



5585



5586



5587



5588



- |      |  |    |
|------|--|----|
| 5584 | CONTERBIA-CARBICA. Denario. Endovélico y jinete con lanza VvXXXIX-2. 3'88 g. Agujero y rayitas. BC+  | 10 |
| 5585 | EMÉRITA. Quinario. 27-14 a.C. Cabeza de Augusto a la derecha y Victoria coronada con trofeo. VvCXL-11. 1'42 g. Oxidación limpiada y rayas. BC+ | 5  |
| 5586 | EMÉRITA. Quinario. 27-14 a.C. Cabeza de Augusto a la izq. Victoria coronada con trofeo. VvCXL-12. 1'42 g. Forrado. MBC-                        | 5  |
| 5587 | EMPORITON-EMPORIAE. Dracma. Cabeza de Aretusa y Pegaso Crisaor? VvIV-11? similar. 4'36 g. Oxidación limpiada. Mínima adherencia. MBC-          | 90 |
| 5588 | IKALOSCEN-(IKALKUSKEN). Denario. Cabeza de Endovélico y jinete con rodela y dos caballos. VvLXVI-1. 3'78 g. Finísimas rayitas. MBC-            | 75 |



5589



5590



5591



5592



- |      |   |     |
|------|---|-----|
| 5589 | IKALOSCEN-(IKALKUSKEN). Denario. Cabeza de Endovélico y jinete con rodela y dos caballos. VvLXVI-2. 3'61 g. Metal ligeramente abierto. MBC+                                       | 120 |
| 5590 | IKALOSCEN-(IKALKUSKEN). Denario. Cabeza de Endovélico y jinete con rodela y dos caballos. VvLXVI-3. 3'99 g. Metal ligeramente abierto. MBC o algo mejor                           | 100 |
| 5591 | ILTIRTA SALIRBAN. Denario. Cabeza de Endovélico y jinete con palma. VvXXVI-2. 3'84 g. MBC/BC+   | 35  |
| 5592 | OSCA. Denario. 40 a.C. Acuñación de la familia Domicia. Cneo Domicio en su segundo consulado en España. CXVII-7. GVSpain109. 3'63 g. Ligera oxidación limpiada. Disco falto. MBC- | 50  |



5593



5594



5595



5596



5597



- |      |   |    |
|------|---|----|
| 5593 | OSCA. Denario. 40 a.C. Acuñación de la familia Domicia. Cneo Domicio en su segundo consulado en España. CXVII-7. GVSpain109. 3'89 g. Forrado. Oxidación limpiada con reverso muy afectado por adherencias y pérdidas de masa. MBC/BC+ | 5  |
| 5594 | SECOBIRICES. Denario. Acuñación de la familia Domicia. Cneo Domicio en su segundo consulado en España. VvXXXVII-1. 3'68 g. Restos de verdín limpiado. BC+   | 5  |
| 5595 | SECOBIRICES. Denario. Cabeza de Endovélico y jinete con lanza. VvXXXVII-1. 3'35 g. Erosiones. BC+   | 10 |
| 5596 | SECOBIRICES. Denario. Cabeza de Endovélico y jinete con lanza. VvXXXVII-1. 3'76 g. Metal ligeramente agrio. MBC+  | 40 |
| 5597 | SECOBIRICES. Denario. Cabeza de Endovélico y jinete con lanza. VvXXXVII-1. 3'51 g. Ligera oxidación limpiada. MBC+  | 20 |

# SUBASTA ELECTRÓNICA LXI

E-SUBASTA 61 CIERRE 15.11.19 5 PM



EAUCTION 61 CLOSING 15.11.19 AT 5 PM



- |      |   |    |
|------|---|----|
| 5598 | SECOBIRICES. Denario. Cabeza de Endovélico y jinete con lanza. VvXXXVII-2. 3'79 g. Oxidación limpiada que afecta a la cara. MBC-/MBC+ | 10 |
| 5599 | SECOBIRICES. Denario. Cabeza de Endovélico y jinete con lanza. VvXXXVII-2. 3'74 g. MBC-/MBC   | 30 |
| 5600 | SESARS. Denario. Cabeza de Endovélico y jinete con lanza. VvXLIII-1. 4'07 g. Erosión en el cuello. MBC                                | 45 |
| 5601 | SESARS. Denario. Cabeza de Endovélico y jinete con lanza. VvXLIII-1. 3'92 g. MBC  | 45 |



- |      |   |    |
|------|---|----|
| 5602 | TURIASU. Denario (signos Ka, S, Du). Cabeza de Endovélico y jinete con lanza. VvLI-3. 3'76 g. Mínimo resto de concreción muy superficial limpiada. MBC/MBC+ o mejor | 45 |
| 5603 | TURIASU. Denario (signos Ka, S, Du). Cabeza de Endovélico y jinete con lanza. VvLI-7. 3'25 g. Oxidaciones limpiadas. RC   | 5  |
| 5604 | TURIASU. Denario (signos Ka, S, Du). Cabeza de Endovélico y jinete con lanza. VvLI-7. 3'25 g. Erosiones. MBC-   | 30 |
| 5605 | TURIASU. Denario (signos Ka, S, Du). Cabeza de Endovélico y jinete con lanza. VvLI-7. 3'40 g. MBC-/MBC  | 40 |



- |      |  |    |
|------|--|----|
| 5606 | TURIASU. Denario (signos Ka, S, Du). Cabeza de Endovélico y jinete con lanza. VvLI-7. 3'11 g. MBC/MBC+                                     | 50 |
| 5607 | BRONCES IBÉRICOS. ABDERA. As. Cabeza de Tiberio y letrero entre columnas de templo tetrástilo. VvCXXIV-2. 10'68 g. Erosiones y golpes. BC- | 1  |
| 5608 | ACCI. Dupondio 3ª emisión. Cabezas de Tiberio y Druso afrontado con Germánico. VvCLXVI-4. 21'51 g. BC+                                     | 45 |



- |      |  |    |
|------|--|----|
| 5609 | ACCI. Semis 2ª emisión. Cabeza de Augusto gorro y símpulo. VvCLXVI-6. 6'55 g. BC   | 5  |
| 5610 | ACCI. As 4ª emisión. Cabeza de Tiberio y águila legionaria entre dos insignias. VvCLXVI-8. 15'89 g. Metal ligeramente agrio. BC+ | 30 |
| 5611 | ACCI. Semis 4ª emisión. Cabeza de Tiberio y gorro, lituo y símpulo. VvCLXVI-9. 5'95 g. BC+                                       | 5  |

# SUBASTA ELECTRÓNICA LXI

E-SUBASTA 61 CIERRE 15.11.19 5 PM



EAUCTION 61 CLOSING 15.11.19 AT 5 PM



5612



5613



5614



5615



5616

- |      |  |    |
|------|--|----|
| 5612 | ACINIPO. Semis. Racimo de uvas y letrero entre espigas. VvCV-1. 7'66 g. Falto de masa. BC  | 5  |
| 5613 | ALAUN. As. Cabeza de Endovélico y jinete con palma. VvXXX-2. 11'85 g. BC   | 5  |
| 5614 | ARCAILICOS. As 1ª emisión. Cabeza de Endovélico M detrás y jinete con lanza. VvLVIII-1. 10'53 g. BC+   | 10 |
| 5615 | ARCAILICOS. As 1ª emisión. Cabeza de Endovélico M detrás y jinete con lanza. VvLVIII-1. 10'05 g. Oxidación limpiada con fuertes vanos de metal. MBC- | 10 |
| 5616 | ARCEDURGI. As 1ª emisión. Cabeza de Endovélico con jabalí detrás y jinete con palma. VvXXV-2. 14'35 g. BC/RC   | 1  |



5617



5618

- |      |   |    |
|------|---|----|
| 5617 | ARCEDURGI. As 1ª emisión. Cabeza de Endovélico con jabalí detrás y jinete con palma y clámide al viento (el famoso sagum íbero). VvXXV-4. 16'64 g. Restos de concreciones muy superficiales. Algo mejor que MBC/BC+ | 70 |
| 5618 | ARECORATA. As 6ª emisión. Cabeza de Endovélico y jinete con lanza. VvXL-12. 9'15 g. Ligeras concreciones superficiales. MBC/MBC+. Bonita pátina verdosa   | 50 |



5619



5620

- |      |   |    |
|------|---|----|
| 5619 | ARECORATA. As 6ª emisión. Cabeza de Endovélico y jinete con lanza. VvXL-12. 10'58 g. BC+              | 25 |
| 5620 | ARSAOS. As 3ª emisión. Cabeza de Endovélico y jinete con dardo. VvXLVII-7. 11'21 g. Metal agrio. MBC+ | 45 |



5621



5622



5623



5624



5625

- |      |  |    |
|------|--|----|
| 5621 | ASIDO. Semis. Toro con estrella y delfín con caduceo. VvXC-4. 9'02 g. Oxidación limpiada. BC+                                  | 10 |
| 5622 | ASIDO. Semis. Toro con estrella y delfín con caduceo. VvXC-5. 4'48 g. BC   | 1  |
| 5623 | ASIDO. Semis. Toro con estrella y delfín con caduceo. VvXC-5. 6'42 g. Oxidación limpiada. BC                                   | 5  |
| 5624 | BAITOLO. Quadrante. Cabeza diademada y protone de hipocampo y tres puntos arriba. VvXXIX-6. 4'56 g. BC+/MBC-                   | 10 |
| 5625 | BARSCUNES. As del 2º grupo. Cabeza de Endovélico con arado delante y jinete con espada. VvXLV-10. 8'55 g. Falta en la cara. BC | 5  |

# SUBASTA ELECTRÓNICA LXI

E-SUBASTA 61 CIERRE 15.11.19 5 PM



EAUCTION 61 CLOSING 15.11.19 AT 5 PM



5626



5627



5628

- |      |   |    |
|------|---|----|
| 5626 | BELAISCOM. As 2ª emisión. Cabeza de Endovélico con B detrás y jinete con lanza y letrero partido. VvXLVIII-3. 10'90 g. BC | 5  |
| 5627 | BELIGION. As 1ª emisión. Cabeza de Endovélico con B detrás y jinete con lanza. VvXLIV-2. 8'20 g. MBC-/MBC                 | 20 |
| 5628 | BELIGION. As 1ª emisión. Cabeza de Endovélico con B detrás y jinete con lanza. VvXLIV-2. 8'24 g. BC/MBC-                  | 5  |



5629



5630



5631

- |      |   |    |
|------|---|----|
| 5629 | BELIGION. As 1ª emisión. Cabeza de Endovélico con B detrás y jinete con lanza. VvXLIV-2. 8'26 g. Alguna mínima concreción. Prácticamente MBC+ | 35 |
| 5630 | BELIGION. As 1ª emisión. Cabeza de Endovélico con B detrás y jinete con lanza. VvXLIV-3. 8'66 g. MBC-   | 20 |
| 5631 | BELIGION. As 1ª emisión. Cabeza de Endovélico con B detrás y jinete con lanza. VvXLIV-3. 6'93 g. Oxidación limpiada con pérdida de masa. BC   | 5  |



5632



5633



5634



- |      |  |    |
|------|--|----|
| 5632 | BELIGION. As 1ª emisión. Cabeza de Endovélico con B detrás y jinete con lanza. VvXLIV-3. 8'04 g. Oxidación limpiada. BC+                                       | 10 |
| 5633 | BELIGION. As 1ª emisión. Cabeza de Endovélico con B detrás y jinete con lanza. VvXLIV-3. 7'91 g. EBC. Atractivo ejemplar                                       | 60 |
| 5634 | BILBILIS. As 1ª emisión. Cabeza de Endovélico con M detrás y jinete con lanza. VvLXIII-1. 13'14 g. Oxidación limpiada. La cabeza del caballo perdida. MBC/MBC- | 30 |



5635



5636



5637

- |      |  |    |
|------|--|----|
| 5635 | BILBILIS. As 1ª emisión. Cabeza de Endovélico con M detrás y jinete con lanza. VvLXIII-3. 11'31 g. MBC/MBC-                                    | 30 |
| 5636 | BILBILIS. As 1ª emisión. Cabeza de Endovélico con C detrás y jinete con lanza. VvLXIII-7. 12'31 g. Oxidación limpiada con faltas de metal. BC+ | 5  |
| 5637 | BILBILIS. As 2ª emisión. Cabeza de Endovélico con C y jinete con lanza. VvLXIII-11. 16'83 g. Fallos de metal. MBC-/BC                          | 5  |

# SUBASTA ELECTRÓNICA LXI

E-SUBASTA 61 CIERRE 15.11.19 5 PM



EAUCTION 61 CLOSING 15.11.19 AT 5 PM



5638



5639



5640



- |      |   |    |
|------|---|----|
| 5638 | BILBILIS. As 2ª emisión. Cabeza de Endovélico con C y jinete con lanza. VvLIII-7 a 10 vte. por estilo. 9'77 g. MBC+. Notabilísima variedad de arte  | 45 |
| 5639 | BILBILIS ITÁLICA. As. 27 a.C-14 d.C. Cabeza de Endovélico y BILBILI detrás junto con lanza e ITALICA. VvCXXXVIII-2 vte. notable por cabeza. 13'74 g. Algunos restos de concreciones superficiales limpiadas. BC | 5  |
| 5640 | BILBILIS. As. 27 a.C-14 d.C. Cabeza de Tiberio y II VIR dentro de la corona. VvCXXXIX-4. 12 g. Rayitas. MBC   | 20 |



5641



5642



5643



5644

- |      |   |    |
|------|---|----|
| 5641 | BILBILIS. As. 27 a.C-14 d.C. Cabeza de Tiberio y II VIR dentro de la corona. VvCXXXIX-4. 9'85 g. MBC              | 20 |
| 5642 | BOLSCAN. As. Cabeza de Tiberio y II VIR dentro de la corona. VvXLIII-5. 8'32 g. BC+                               | 5  |
| 5643 | BOLSCAN. As. Cabeza de Tiberio y II VIR dentro de la corona. VvXLIII-5. 9'07 g. Alguna mínima falta de metal. BC+ | 10 |
| 5644 | BOLSCAN. As. Cabeza de Tiberio y II VIR dentro de la corona. VvXLIII-5. 10'80 g. Falta de metal en el busto. MBC- | 10 |



5645



5646



5647



- |      |  |    |
|------|--|----|
| 5645 | BOLSCAN. As. Cabeza de Tiberio y II VIR dentro de la corona. VvXLIII-5. 8'62 g. Ligera oxidación limpiada. MBC                             | 10 |
| 5646 | BOLSCAN. As. Cabeza de Endovélico y jinete con lanza y estrella arriba. VvXLIII-5. 8'84 g. Falto de metal en reverso. MBC-/MBC             | 25 |
| 5647 | BOLSCAN. Quadrante (signo "bo" D). Cabeza de Endovélico con D detrás y caballo galopando y ... arriba. VvXLIII-7. 3'05 g. MBC o algo mejor | 30 |



5648



- |      |   |    |
|------|---|----|
| 5648 | BORA. As. Busto de Ceres con velo y cetro. Toro a la izq. VvCXV-1. 23'45 g. Metal grumoso. Casi MBC-/BC. Atractiva pátina verdosa | 20 |
|------|---|----|

# SUBASTA ELECTRÓNICA LXI

E-SUBASTA 61 CIERRE 15.11.19 5 PM



EAUCTION 61 CLOSING 15.11.19 AT 5 PM



5649



5650



5651

- |      |  |    |
|------|--|----|
| 5649 | BORA. As. Busto de Ceres con velo y cetro. Toro a la izq. VvCXV-1. 19'74 g. BC/BC-   | 10 |
| 5650 | BORNES-BOU (signos bo D y r R). As 2ª emisión. Cabeza de Endovélico con X detrás y Q delante. VvXLVIII-2. 8'38 g. Oxidación superficial limpiada. MBC-                       | 20 |
| 5651 | CAESAR AUGUSTA. As de 7ª emisión. 27 a.C-14 d.C. Cabeza de Augusto con símpulo y lituo. Yunta guiada por sacerdote. VvCXLVIII-7. 9'16 g. Ligera oxidación limpiada. BC+/MBC- | 5  |



5652



5653



5654

- |      |  |    |
|------|--|----|
| 5652 | CAESAR AUGUSTA. As de 7ª emisión. 27 a.C-14 d.C. Cabeza de Augusto con símpulo y lituo. Yunta guiada por sacerdote. VvCXLVIII-7. 12'21 g. MBC+         | 30 |
| 5653 | CAESAR AUGUSTA. Quadrante 7ª emisión. 27 a.C-14 d.C. Cabeza Augusto y laurea conteniendo letrero. VvCXLVIII-9. 3'27 g. Algunos restos de suciedad. MBC | 10 |
| 5654 | CAESAR AUGUSTA. As 17ª emisión. 14-36. Cabeza de Tiberio y las de Nerón y Druso afrontadas. VvCLII-2. 12'55 g. Ligera oxidación limpiada. MBC-         | 10 |



5655



5656



5657

- |      |   |    |
|------|---|----|
| 5655 | CAESAR AUGUSTA. As 23ª emisión. 37-41. Cabeza de Calígula y yunta guiada por sacerdote. VvCLIV-6. 12'05 g. Pequeños fallos en anverso. Mínimos restos de verdín. MBC- | 20 |
| 5656 | CAISCATA. As 1ª emisión. Cabeza de Endovélico entre arado y "ka" F y jinete con lanza. VvLIII-1. 10'28 g. Fuertes incisiones. BC-                                     | 1  |
| 5657 | CALAGURRIS. As. 27 a.C-14 d.C. Cabeza de Augusto y toro a la der. VvCLVIII-2. 16'07 g. Metal abierto. BC  | 5  |



5658



5659



- |      |  |    |
|------|--|----|
| 5658 | CALAGURRIS. As. 27 a.C-14 d.C. Cabeza de Augusto y toro a la der. VvCLVIII-9. 10'95 g. BC+   | 10 |
| 5659 | CALAGURRIS. As. 27 a.C-14 d.C. Cabeza de Augusto y toro a la der. con L.BA.E.B. recta. VvCLVIII-9 vte. por letrero sobre el toro. 12'26 g. Fallo de metal en reverso. Algo mejor que MBC | 30 |



# SUBASTA ELECTRÓNICA LXI

E-SUBASTA 61 CIERRE 15.11.19 5 PM



EAUCTION 61 CLOSING 15.11.19 AT 5 PM



5660



5661



5662



5663



- |      |  |    |
|------|--|----|
| 5660 | CALAGURRIS. As. 27 a.C-14 d.C. Cabeza de Augusto y toro a la der. VvCLIX-4. 11'34 g. BC  | 5  |
| 5661 | CALAGURRIS. Semis. 14-36. Cabeza de Tiberio. Cabeza de toro entre AE y O. VvCLIX-7. 6'52 g. Ligeras concreciones limpiadas. MBC-           | 10 |
| 5662 | CÁRBULA. As 2ª emisión. Cabeza de hombre con serpiente delante y lira. VvCXIII-2. 7'01 g. Agujero. BC-                                     | 1  |
| 5663 | CÁRBULA. As 3ª emisión. Cabeza femenina con X y media luna. VvCXIII-4 vte. 21'76 g. MBC+. Bonita pátina marrón verdosa. Atractivo ejemplar | 90 |



5664



5665



5666



5667

- |      |   |    |
|------|---|----|
| 5664 | CAVISA. Semis 5ª emisión. Cabeza varonil y jinete con rodela. VvCXVIII-12. 3'40 g. MBC/BC+                          | 5  |
| 5665 | CARMO. As. Cabeza varonil con casco adornado y cartela entre dos espigas. VvC-4. 28'60 g. Flan agrietado. BC+/MBC-  | 20 |
| 5666 | CARMO. Quadrante. Cabeza varonil con casco y espiga con el valor. VvC-8. 3'84 g. Ligera oxidación limpiada. MBC/BC+ | 5  |
| 5667 | CARMO. As. Cabeza de varón y cartela entre dos espigas. VvCI-3. 10'66 g. BC   | 5  |



5668



5669



5670



- |      |  |    |
|------|--|----|
| 5668 | CARTAGONOVA. Trióbolo o 1/4 shekel. Cabeza de Hércules con clava y elefante yendo a der. VvVIII-5. Vill-IV. 1'71 g. Agujero tapado. MBC-                                     | 35 |
| 5669 | CARTAGONOVA. 1/4 siclo o 1/4 shekel. Cabeza de Tanit. Caballo parado sin apreciarse la estrella ni punto entre las patas. Vill110 vte. sin estrella. 1'85 g. Erosiones. MBC- | 50 |
| 5670 | CARTAGONOVA. 1/2 siclo o 1/2 shekel. Cabeza de Aníbal o Hércules y caballo parado. Anepigrafa. VvVII-11. 3'60 g. Erosiones. MBC-   | 50 |



5671



5672



5673

- |      |  |    |
|------|--|----|
| 5671 | CARTAGONOVA. Doble calco. Cabeza de Aníbal o Hércules y caballo parado, detrás palmera. VvVII-16. Vill282. 11'03 g. Algún resto de suciedad. MBC | 15 |
| 5672 | CARTAGONOVA. Calco. Cabeza de Ceres. Cabeza de caballo con letra delante. VvVIII-10. 6'88 g. Cocas de metal. BC+. Muy buen arte                  | 10 |
| 5673 | CARTAGONOVA. Doble calco. Cabeza de Ceres. Cabeza de caballo con letra delante. VvVIII-10. 9'69 g. BC+   | 10 |

# SUBASTA ELECTRÓNICA LXI

E-SUBASTA 61 CIERRE 15.11.19 5 PM



EAUCTION 61 CLOSING 15.11.19 AT 5 PM



5674



5675



5676



5677



5678



5679

- |      |   |    |
|------|---|----|
| 5674 | CARTAGONOVA. Doble calco. Cabeza de Ceres. Cabeza de caballo con letra delante. VvVIII-12 vte. con letra. 9'01 g. Oxidaciones limpiadas. Fallo del metal. BC+ | 5  |
| 5675 | CARTAGONOVA. Calco. Cabeza de Marte galeado y palmera con dos frutos. VvVIII-13. 5'67 g. Algún mínimo resto de verdín. MBC-                                   | 5  |
| 5676 | CARTAGONOVA. 1/4 calco. Cabeza de Tanit y casco. Vill114. 1'52 g. Ligera oxidación limpiada. MBC+   | 10 |
| 5677 | CARTAGONOVA. 1/4 calco. Cabeza de Tanit y casco. Vill114. 2'04 g. Ligera oxidación limpiada. BC   | 1  |
| 5678 | CARTAGONOVA. 1/4 calco. Cabeza de Tanit y casco. Vill114. 1'65 g. Ligera oxidación limpiada. BC-. Buen arte   | 1  |
| 5679 | CARTAGONOVA. 1/4 calco. Cabeza de Tanit y casco. Vill114 vte. 1'50 g. BC. Peculiar arte degenerado  | 1  |



5680



5681



5682



5683



5684



5685

- |      |  |    |
|------|--|----|
| 5680 | CARTAGONOVA. 1/4 calco. Cabeza de Tanit y caballo parado delante de palmera. Vill no cita. Navascues no cita. 3'12 g. Acuñación de anverso algo desplazada. Concreción en el cuello. MBC | 15 |
| 5681 | CARTAGONOVA. 1/4 calco. Cabeza de Tanit y caballo parado delante de palmera. Vill no cita. Navascues no cita. 2'94 g. Acuñación de reverso algo desplazada. MBC/MBC-                     | 10 |
| 5682 | CARTAGONOVA. 1/4 calco. Cabeza de Tanit y caballo parado detrás de palmera. Vill no cita. Navascues no cita. 2'94 g. MBC   | 15 |
| 5683 | CARTAGONOVA. 1/4 calco. Cabeza de Tanit y caballo parado delante de palmera. Vill no cita. Navascues no cita. 2'79 g. Concreción en el campo de reverso. MBC                             | 10 |
| 5684 | CARTAGONOVA. 1/4 calco. Cabeza de Tanit y caballo parado delante de palmera. Vill no cita. Navascues no cita. 2'47 g. Algo de suciedad. BC+/MBC-   | 5  |
| 5685 | CARTAGONOVA. 1/4 calco. Cabeza de Tanit y caballo parado delante de palmera. Vill no cita. Navascues no cita. 2'76 g. Alguna concreción en reverso. MBC-                                 | 5  |



5686



5687



5688



5689



5690

- |      |  |    |
|------|--|----|
| 5686 | CARTAGONOVA. Calco. Cabeza galeada de Atenea y caballo parado sin letra debajo. Navascues316. 9'67 g. Concreciones limpiadas. BC+                            | 10 |
| 5687 | CARTAGONOVA. Calco. Cabeza de Tanit y cabeza de caballo. Vill110. 6'02 g. MBC  | 10 |
| 5688 | CARTAGONOVA. Calco de peso fuerte. Cabeza Tanit y caballo parado con la cabeza vuelta delante de palmera. Vill tipo del 100. 9'05 g. Oxidación limpiada. BC+ | 5  |
| 5689 | CARTAGONOVA. Calco. Cabeza Tanit y caballo parado con la cabeza vuelta. Vill tipo 100 vte. sin palmera. 3'97 g. Oxidación limpiada. BC+                      | 5  |
| 5690 | CARTAGONOVA. Calco. Cabeza Tanit y caballo parado con la cabeza vuelta. Vill tipo 100 vte. sin palmera. 5'34 g. Oxidación limpiada. BC+                      | 5  |

# SUBASTA ELECTRÓNICA LXI

E-SUBASTA 61 CIERRE 15.11.19 5 PM



EAUCTION 61 CLOSING 15.11.19 AT 5 PM



5691



5692



5693



5694



5695

- |      |   |    |
|------|---|----|
| 5691 | CARTAGONOVA. 1/2 calco. Cabeza galeada de Atenea y palmera con dos frutos. Navascues318. 3'70 g. BC/MBC-  | 5  |
| 5692 | CARTAGONOVA. Semis. Hacia 42 a.C. Cabeza galeada de Palas y CV-IN flanqueando a estatua femenina sobre columna. VvCXXX-1. 6'07 g. MBC-                | 10 |
| 5693 | CARTAGONOVA. Semis. Hacia 37 a.C. Pátera, vaso y lituo. Águila con las alas abiertas sobre fulmen. VvCXXX-7. 4'79 g. Oxidación limpiada. MBC/BC+      | 5  |
| 5694 | CARTAGONOVA. Semis. Hacia 22 a.C. Mano abierta y toro. VvCXXX-3. 5'19 g. BC+  | 5  |
| 5695 | CARTAGONOVA. Semis. 27 a.C-14 d.C. Cabeza de Augusto y REX PTOL dentro de una orla. VvCXXXI-5. 4'61 g. Pequeña falta de masa en campo de anverso. BC+ | 5  |
| 5696 | CARTAGONOVA. Semis. 27 a.C-14 d.C. Cabeza de Augusto y sacerdote con símpulo y vano. VvCXXXI-8. 11'51 g. Pequeño agujero tapado. MBC-                 | 5  |



5696



5697



5698



5699



5700

- |      |   |    |
|------|---|----|
| 5697 | CARTAGONOVA. Semis. 27 a.C-14 d.C. Cabeza de Augusto y atributos sacerdotales. VvCXXXI-10. 12'47 g. Metal ligeramente abierto y pequeña falta de masa. MBC- | 5  |
| 5698 | CARTAGONOVA. Semis. Vexila delante de cuadriga y templo tetrástilo. VvCXXXI-14. 4'51 g. Oxidación limpiada. MBC-  | 5  |
| 5699 | CARTAGONOVA. As. 14-37. Cabeza de Tiberio y las de Nerón y Druso afrontadas. VvCXXXII-1. 14'55 g. BC+   | 10 |
| 5700 | CARTAGONOVA. As. 14-37. Cabeza de Tiberio y las de Nerón y Druso afrontadas. VvCXXXII-1. 11'02 g. Metal agrio. BC+  | 10 |



5701



5702



5703



5704

- |      |  |    |
|------|--|----|
| 5701 | CARTAGONOVA. As. 37-41. Cabeza de Tiberio y cabeza de Calígula. VvCXXXII-3. 13'25 g. Metal con cocas. BC   | 5  |
| 5702 | CARTAGONOVA. As. 37-41. Cabeza de Calígula y cabeza de Caesonia. VvCXXXII-7. 10'74 g. Cabezas poco recrecidas. Algún mínimo resto de concreciones superficiales limpiadas. MBC | 25 |
| 5703 | CARTEIA. Semis. Cabeza de Júpiter a la der. y delfín hacia la der. VvCXXVII-8. 8'43 g. Oxidación limpiada. BC  | 1  |
| 5704 | CARTEIA. Semis. Cabeza de Júpiter a la izquierda y delfín hacia la izq. VvCXXVII-9. 9'20 g. Oxidación limpiada en anverso con pérdida de metal. BC+/MBC-                       | 5  |

# SUBASTA ELECTRÓNICA LXI

E-SUBASTA 61 CIERRE 15.11.19 5 PM



EAUCTION 61 CLOSING 15.11.19 AT 5 PM



- |      |   |    |
|------|---|----|
| 5705 | CARTEIA. Quadrante. Cabeza femenina tocada con corona mural y delfín con DD debajo. VvCXXVII-13. 4'92 g. Oxidación limpiada. BC-                | 1  |
| 5706 | CARTEIA. Quadrante.19-31. Cabeza femenina con corona mural y timón. VvCXXVII-14. 4'92 g. BC+/MBC  | 1  |
| 5707 | CARTEIA. Quadrante. Delfín con tridente y timón. VvCXXIX-5. 4'07 g. BC+   | 1  |
| 5708 | CASCANTUM. As. Cabeza de Tiberio y toro a la der. VvCLXI-1. 9'76 g. Dos fallos de metal. MBC/MBC-   | 10 |
| 5709 | CÁSTULO. Quadrante 6ª emisión. Cabeza varonil diademada y jabalí con estrella arriba. VvLXIX-7. 3'35 g. Mejor que MBC                           | 10 |
| 5710 | CÁSTULO. Quadrante 6ª emisión. Cabeza varonil diademada y jabalí con estrella arriba. VvLXIX-7. 2'27 g. Pérdida de un tercio de su masa. BC/BC- | 1  |



- |      |   |    |
|------|---|----|
| 5711 | CÁSTULO. As de la 15ª emisión. Cabeza varonil diademada con mano delante y esfinge con estrella. VvLXX-8. 16'83 g. MBC/MBC-                                       | 15 |
| 5712 | CÁSTULO. As de la 15ª emisión. Cabeza varonil diademada con mano delante y esfinge con estrella. VvLXX-8. 14'63 g. Ligera oxidación limpiada en reverso. MBC/MBC- | 10 |
| 5713 | CÁSTULO. As de la 15ª emisión. Cabeza varonil diademada con mano delante y esfinge con estrella. VvLXX-9. 12'78 g. BC+/MBC  | 10 |



- |      |  |    |
|------|--|----|
| 5714 | CÁSTULO. Semis 20ª emisión. Cabeza varonil diademada con leyenda CN.VOC.ST.F y toro hacia la der., arriba CN FUL CN F. VvLXXI-2. 11'79 g. MBC-/MBC           | 15 |
| 5715 | CÁSTULO. As de la 27ª emisión. Cabeza varonil diademada con leyenda y el rapto de Europa. VvLXXI-14. 8'34 g. Oxidación limpiada con pérdida de masa. BC+/MBC | 10 |
| 5716 | CELÍN. As. Cabeza de Endovélico y jinete con lanza. VvLXVII-1. 9'40 g. Oxidaciones. BC   | 10 |

# SUBASTA ELECTRÓNICA LXI

E-SUBASTA 61 CIERRE 15.11.19 5 PM



EAUCTION 61 CLOSING 15.11.19 AT 5 PM



- |      |   |    |
|------|---|----|
| 5717 | CELSA. As de la Colonia Victrix Julia Lepida. Cabeza galeada de Palas y toro embistiendo. VvCLX-1. 15'27 g. MBC+. Atractivo ejemplar                                | 80 |
| 5718 | CELSA. As de la COLONIA VICTRIX JULIA LEPIDA. 42-36 a.C. Cabeza galeada de Palas y toro embistiendo. VvCLX-1. 14'86 g. Liger oxidación limpiada. Mejor que MBC/MBC+ | 60 |
| 5719 | CELSA. As de la COLONIA VICTRIX JULIA LEPIDA. 42-36 a.C. Cabeza galeada de Palas y toro embistiendo. VvCLX-1. 6'14 g. Cortada para correr por un semis. BC          | 1  |



- |      |   |    |
|------|---|----|
| 5720 | CELSA. As de la C.V.I. LEPIDA. 42-36 a.C. Cabeza de Victoria con palma y toro parado. VvCLX-3. 15'30 g. Pérdida de masa. Algo mejor que MBC | 30 |
| 5721 | CELSA. As de la C.V.I. LEPIDA. 42-36 a.C. Busto de Victoria con palma y yunta conducida por labriego. VvCLX-5. 15'04 g. Mejor que MBC       | 45 |



- |      |  |     |
|------|--|-----|
| 5722 | CELSA. As. Anterior 14 d.C, Cabeza de Augusto descubierta y toro parado. VvCLX-9. 19'99 g. EBC. Muy buen ejemplar              | 90  |
| 5723 | CELSA. As. Anterior 14 d.C. Cabeza desnuda de Augusto y toro parado. VvCLX-9. 16'54 g. EBC/Prácticamente SC. Muy buen ejemplar | 100 |



- |      |  |    |
|------|--|----|
| 5724 | CELSA. As. Anterior 14 d.C. Cabeza de Augusto laureado y toro parado. VvCLXI-2. 9'77 g. Oxidación limpiada y erosiones. MBC/MBC+               | 35 |
| 5725 | CELSA.As. Anterior 14 d.C. Cabeza de Augusto laureado y toro parado. VvCLXI-8. 10'22 g. Muy oxidado y corroido en parte. Pérdida de metal. BC- | 1  |
| 5726 | CELSE. As de la 3ª emisión. Cabeza de Endovélico y jinete con palma. VvLXI-6. 19'83 g. MBC+/MBC. Atractivo ejemplar con un buen anverso        | 30 |

# SUBASTA ELECTRÓNICA LXI

E-SUBASTA 61 CIERRE 15.11.19 5 PM



EAUCTION 61 CLOSING 15.11.19 AT 5 PM



5727



5728



5729



5730

- |      |  |    |
|------|--|----|
| 5727 | CELSE. As de la 4ª emisión. Cabeza de Endovélico y jinete con palma. VvLXI-7. 13'30 g. Ligera oxidación limpiada. MBC+ | 30 |
| 5728 | CELSE. Semis 5ª emisión. Cabeza de Endovélico y caballo al trote con creciente en cima. VvLXI-12. 7'73 g. BC-          | 1  |
| 5729 | CELSE. As de la 6ª emisión. Cabeza de Endovélico y jinete con palma. VvLXII-5. 8'73 g. Ligera falta de masa. MBC-      | 10 |
| 5730 | CELSE. As de la 6ª emisión. Cabeza de Endovélico y jinete con palma. VvLXII-7. 11'37 g. Oxidación limpiada. MBC-/BC+   | 10 |



5731



5732



5733



5734

- |      |   |    |
|------|---|----|
| 5731 | CELSE. As de la 6ª emisión. Cabeza de Endovélico y jinete con palma. VvLXII-7. 12'26 g. Fuertes oxidaciones limpiadas. MBC/BC   | 5  |
| 5732 | CELSE. As de la 8ª emisión. Cabeza de Endovélico con CEL detrás y jinete con palma. VvLXII-10. 19'04 g. Reverso desplazado. Marquitas. Casi MBC   | 75 |
| 5733 | CESE (KESE). As de la 9ª emisión. Cabeza de Endovélico con ánfora detrás y jinete con palma. VvXXXII-14. 10'01 g. BC/BC+  | 5  |
| 5734 | CESE (KESE). As de la 16ª emisión. Cabeza de Endovélico con guirnalda detrás y jinete con palma. En anverso SC en puntos hendidos que consideramos de época. VvXXXIV-3. 10'17 g. BC/BC+ | 10 |



5735



5736



5737



5738



- |      |   |    |
|------|---|----|
| 5735 | CESE (KESE). Cuadrante o semis de la 22ª emisión. Cabeza de Endovélico con X detrás y caballo trotando a der. VvXXXIV-13 como semis (+4'5 g). Peso feble? 2'63 g. Oxidación limpiada. BC+ | 1  |
| 5736 | CESE (KESE). As de la 23ª emisión. Cabeza de Endovélico con signo "cu" detrás y jinete con palma. VvXXXV-1. 10'93 g. Oxidación limpiada. MBC/BC+  | 10 |
| 5737 | CLOUNIOQ (KOLOUNIOKU). As. 27 a.C.-14 d.C. Cabeza de Augusto iberizada con II y jinete con lanza. VvCIXIII-1. 10'72 g. Pequeño agujero tapado y varios punzones ante la cara. MBC-        | 10 |
| 5738 | CLOUNIOQ (KOLOUNIOKU). As. 27 a.C.-14 d.C. Cabeza de Augusto iberizada y jinete con lanza. VvCLXIII-10 suplemento vte. por II verticales. 14'20 g. BC+/MBC                                | 15 |

# SUBASTA ELECTRÓNICA LXI

E-SUBASTA 61 CIERRE 15.11.19 5 PM



EAUCTION 61 CLOSING 15.11.19 AT 5 PM



5739



5740



- 5739 CLUNIA. As. Cabeza laureada de Tiberio y toro parado. Resellos de jabalí en anverso y cabeza de jabalí en reverso. VvCLXIII-3. 11'42 g. Pérdida de metal. MBC- 20
- 5740 COLONIA RÓMULA. Dupondio. Cabeza radiada de Augusto con fulmen delante. Cabeza de Livia con creciente arriba y globo abajo. VvCLXVII-2. 23'06 g. Metal agrio. BC 20



5741



5742



5743



5744



5745



- 5741 COLONIA RÓMULA. As. Cabeza laureada de Tiberio. Cabeza de Germánico y Druso afrontadas. VvCLXVII-3. 16'93 g. Acuñación floja en reverso con una tenue oxidación en parte de la impronta. MBC+ 30
- 5742 CONTERBACOM-CARBICA. As de la 1ª emisión. Cabeza de Endovéico con letrero detrás y jinete con lanza. VvXXXIX-3. 9'99 g. EBC+/EBC. Muy buen ejemplar, con un soberbio grabado del busto 90
- 5743 CONTERBACOM-CARBICA. As de la 1ª emisión. Cabeza de Endovéico con letrero detrás y jinete con lanza. VvXXXIX-3. 9'41 g. Cocas de metal. MBC 20
- 5744 CONTERBACOM-CARBICA. As de la 1ª emisión. Cabeza de Endovéico con letrero y jinete con lanza. VvXXXIX-3. 9'97 g. MBC/BC+ 25
- 5745 CONTERBACOM-CARBICA. As de la 7ª emisión. Cabeza de Endovéico con letrero y jinete con lanza. VvXXXIX-12. 11'31 g. MBC- 20



5746



5747



5748



5749



5750

- 5746 CORDUBA. Quadrante. Cabeza de Venus y Cupido con cornucopia. VvCXVIII-2. 4'27 g. BC 1
- 5747 CUMBARIA. Semis. Cabeza varonil desnuda y atún. VvCXIV-1. 4'82 g. BC- 1
- 5748 ÉBORA. As. Cabeza de Augusto y letrero dentro de laurea. VvCLXV-2. 10'59 g. Mínimos restos de concreciones superficiales limpiadas. BC+ 5
- 5749 EBUSUS (AEBUSIM). Calco. Cabiro amenazante con serpiente y martillo. En reverso toro marchando. VvXI-12. 2'45 g. BC/BC- 1
- 5750 EBUSUS (AEBUSIM). Semis. Cabiro amenazante con serpiente y martillo. En reverso leyenda. VvLXXX-7. 6'27 g. MBC- 5

# SUBASTA ELECTRÓNICA LXI

E-SUBASTA 61 CIERRE 15.11.19 5 PM



EAUCTION 61 CLOSING 15.11.19 AT 5 PM



- 5751 EBUSUS (AEBUSIM). Semis. Cabiro amenazante con serpiente y martillo. En reverso leyenda. VvLXXX-10?. 8'61 g. Oxidación limpiada. BC/MBC- 5
- 5752 EMÉRITA. As. Cabeza descubierta de Augusto y leyenda Publio Carisio. VvCXL-13 vte. por POTEST y AVGVSTI. 10'87 g. MBC-/BC+ 10
- 5753 EMÉRITA. As. 27 a.C- 14 d.C. Cabeza descubierta de Augusto y leyenda Publio Carisio. VvCXL-13 vte. por POTEST y AVGVSTI. 8'55 g. BC+ 5
- 5754 EMÉRITA. As. 27 a.C- 14 d.C. Cabeza barbada de frente y sobre ella jarro invertido vertiendo agua. En reverso yunta guiada por sacerdote. VvCXLI-6. 8'19 g. Fuerte oxidación limpiada en reverso. BC+/BC- 10
- 5755 EMÉRITA. As. 27 a.C- 14 d.C. Cabeza de Victoria con diadema y moño, y yunta llevada por sacerdote. VvCXLII-1. 20'41 g. BC+ 10



- 5756 EMÉRITA. As. 14-36. Cabeza descubierta de Tiberio y templo tetrástilo. VvCXLVI-6. 11'77 g. BC+ 15
- 5757 EMPORIA. As. Cabeza galeada de Palas y Pegaso con laurea arriba. Leyenda anverso: CI VICOM PFL. VvCXXI-9. 11'21 g. Algún mínimo resto de concreciones limpiadas. BC+ 10
- 5758 EMPORIA. As. Cabeza de Palas y Pegaso. VvCXXIII-8. 7'11 g. Dos agujeritos por fallo de metal. BC+ 5
- 5759 ERALACOS (EQUALACOS). Signo E (E). As de la 2ª emisión. Cabeza galeada de Palas y Pegaso con laurea arriba. Leyenda anverso: CI VICOM PFL. VvLV-2. 12'03 g. Fallos de metal en anverso. MBC/BC+ 10



- 5760 ERALACOS (EQUALACOS). Signo E (E). As de la 2ª emisión. Cabeza de Endovélico con letra detrás y jinete con lanza. VvLV-2. 9'77 g. Mejor que MBC 25
- 5761 ERALACOS (EQUALACOS). Signo E (E). As de la 2ª emisión. Cabeza de Endovélico con letra detrás y jinete con lanza. VvLV-2. 14'10 g. Algunos restos de suciedad. MBC+. Bonita pátina verde. Atractivo ejemplar 45
- 5762 ERALACOS (EQUALACOS). Signo E (E). As de la 2ª emisión. Cabeza de Endovélico con letra detrás y jinete con lanza. VvLV-2. 11'48 g. Profunda oxidación limpiada. MBC- 10



# SUBASTA ELECTRÓNICA LXI

E-SUBASTA 61 CIERRE 15.11.19 5 PM



EAUCTION 61 CLOSING 15.11.19 AT 5 PM



5763



5764



5765

- |      |  |    |
|------|--|----|
| 5763 | ERALACOS (EQUALACOS). Signo ME (ME). As de la 3ª emisión. Cabeza de Endovélico con 2 letras detrás y jinete con lanza. VvLV-2. 11'12 g. Oxidaciones limpiadas. Mejor que MBC | 20 |
| 5764 | ERCAVICA. As. Cabeza de Augusto laureado y toro parado. Dos resellos: cabeza de águila en reverso y jabalí en anverso. VvCLXII-3. 13'73 g. Metal ligeramente abierto. BC+    | 15 |
| 5765 | ERCAVICA. As. Cabeza de Tiberio laureado y toro mitrado. VvCLXII-5. 15'85 g. Oxidaciones limpiadas. BC   | 5  |



5766



5767



5768



5769

- |      |   |    |
|------|---|----|
| 5766 | ESO. As. Cabeza de Endovélico con L atrás y jinete con palma. VvXXXVI-1. 9'78 g. Fallo de metal. EBC/EBC-. Atractivo ejemplar                     | 50 |
| 5767 | EUSTI. As de la 2ª emisión. Cabeza de Endovélico con ánfora detrás y jinete con palma. VvXXIII-4. 12'24 g. Oxidaciones limpiadas. BC/BC-          | 1  |
| 5768 | EUSTI. As de la 2ª emisión. Cabeza de Endovélico con ánfora detrás y jinete con palma. VvXXIII-4. 8'20 g. RC                                      | 1  |
| 5769 | EUSTIBAITULA. As de la 2ª emisión. Cabeza de Endovélico con jabalí detrás y jinete con palma. VvXXIII-5. 8'76 g. Profunda oxidación limpiada. BC+ | 1  |



5770



5771



5772



5773



5774



5775

- |      |   |   |
|------|---|---|
| 5770 | GADES. Calco. Cabeza de Hércules con leonté y en reverso dos atunes. VvIX-5. 4'18 g. BC                                 | 1 |
| 5771 | GADES. Hemicalco. Cabeza de frente y en reverso dos atunes. VvIX-7. 1'73 g. BC/MBC                                      | 5 |
| 5772 | GADES. 1/4 calco. Delfín hacia la der. En reverso dos atunes. VvIX-11. 1'03 g. Ligera oxidación. MBC-                   | 5 |
| 5773 | GADES. As. Cabeza de Hércules con leonté y clava. En reverso dos atunes. VvLXXIV-1. 12'26 g. Oxidaciones limpiadas. BC- | 1 |
| 5774 | GADES. As. Cabeza de Hércules con leonté y clava. En reverso dos atunes. VvLXXIV-1. 9'28 g. BC+/MBC-                    | 1 |
| 5775 | GADES. As. Cabeza de Hércules con leonté y clava. En reverso dos atunes. VvLXXIV-1. 13'97 g. Reverso falto. BC/MBC-     | 1 |

# SUBASTA ELECTRÓNICA LXI

E-SUBASTA 61 CIERRE 15.11.19 5 PM



EAUCTION 61 CLOSING 15.11.19 AT 5 PM



5776



5777



5778



5779



5780

- |      |  |   |
|------|--|---|
| 5776 | GADES. Semis. Cabeza de Hércules con leonté y clava. En reverso atún. VvLXXIV-5. 6'16 g. MBC                         | 1 |
| 5777 | GADES. Semis. Cabeza de Hércules con leonté y clava. En reverso atún. VvLXXIV-5. 6'55 g. Oxidación limpiada. BC      | 1 |
| 5778 | GADES. Semis. Cabeza de Hércules con leonté y clava. En reverso atún. VvLXXIV-9. 1'70 g. BC+/MBC                     | 1 |
| 5779 | GADES. As. Cabeza de Hércules con leonté y clava. En reverso dos atunes. VvLXXIX-6. 3'37 g. BC/MBC                   | 1 |
| 5780 | GADES. As. Cabeza de Hércules con leonté y clava. En reverso dos atunes. VvLXXIX-6. 4'02 g. Oxidación en reverso. BC | 1 |



5781



5782



5783



- |      |  |    |
|------|--|----|
| 5781 | GILI. As. Cabeza de Endovélico diademado con espiga detrás y jinete con palma. VvXXI-1. 11'72 g. Ligera oxidación limpiada. MBC            | 20 |
| 5782 | GRACCURRIS. As. 14-36. Cabeza de Tiberio laureado y toro mitrado. VvCLXIII-1. 13'97 g. Ligera oxidación limpiada. MBC-                     | 10 |
| 5783 | GRACCURRIS. As. 14-36. Cabeza de Tiberio laureado y toro mitrado. Resellado con cabeza de águila. VvCLXIII-1. 14'50 g. Cocas de metal. BC- | 5  |



5784



5785



- |      |  |    |
|------|--|----|
| 5784 | ICESANCOM-COMBOUTO. As. Cabeza de Endovélico con leyenda detrás y jinete con lanza. VvXXXVII-1. 9'89 g. Fallo del metal. MBC-                | 20 |
| 5785 | ICESANCOM-COMBOUTO. As. Cabeza de Endovélico con leyenda detrás y jinete con lanza. VvXXXVII-1. 7'79 g. Disco abierto y fallo de metal. MBC- | 25 |



5786



5787



5788



- |      |   |    |
|------|---|----|
| 5786 | IESO. As de la 3ª emisión. Cabeza de Endovélico y jinete con palma. VvXXIX-314. 9'77 g. RC                                      | 1  |
| 5787 | IKALESKEN. As de la 2ª emisión. Cabeza de Endovélico y jinete con rodela. VvLXVI-7 vte. notable por el cabello. 9'87 g. MBC-/BC | 5  |
| 5788 | ILDUGOITE. As. Cabeza de Endovélico y jinete con palma. VvXXX-1. 15'33 g. Erosiones. MBC  | 30 |

# SUBASTA ELECTRÓNICA LXI

E-SUBASTA 61 CIERRE 15.11.19 5 PM



EAUCTION 61 CLOSING 15.11.19 AT 5 PM



5789



5790



5791



- |      |  |    |
|------|--|----|
| 5789 | ILERDA. Semis. 27 a.C-14 d.C. Cabeza descubierta de Augusto y loba hacia la derecha. Vv. CXXXIV-2 variante por leyenda de anverso recta. 5,31 g. Metal agrio. BC | 5  |
| 5790 | ILERGABONIA. Semis. Hacia 13 a 17. Nave en ambas áreas. Resello en reverso: espiga. VvCXXV-1. 6'63 g. Ligera oxidación limpiada y rayas. BC+                     | 25 |
| 5791 | ILERGABONIA. Semis. 14-17. Cabeza de Tiberio laureado y nave. Resello en reverso: espiga. VvCXXV-4. 8'14 g. BC+  | 25 |



5792



5793



5794

- |      |   |    |
|------|---|----|
| 5792 | ILERGABONIA. Semis. 14-17. Cabeza de Tiberio laureado y nave. Resello en reverso: espiga. VvCXXV-4. 7'19 g. BC- | 5  |
| 5793 | ILEBERRI. As. Busto galeado con palma delante. Trisqueta en reverso. VvLXXII-3. 17'14 g. BC+                    | 20 |
| 5794 | ILEBERRI. As. Busto galeado con palma delante. Trisqueta en reverso. VvLXXII-3. 10'77 g. RC                     | 1  |



5795



5796



5797



5798

- |      |  |    |
|------|--|----|
| 5795 | ILICI. Semis. 27 a.C-14 d.C. Cabeza laureada de Augusto y águila y vexilo entre dos estandartes legionarios. VvCXXXIII-2. 5'82 g. MBC      | 5  |
| 5796 | ILICI. As. 14-36. Cabeza desnuda de Tiberio y Ara con SALAVG inscrita. VvCXXXIII-10. 13'68 g. MBC-   | 10 |
| 5797 | ILICI. As. 14-36. Cabeza desnuda de Tiberio y Ara con SALAVG inscrita. No aparece AVG en el ara. VvCXXXIII-10. 11'91 g. MBC-               | 10 |
| 5798 | ILICI. Semis. 14-36. Cabeza de Tiberio descubierto con vexila entre águilas legionarias. VvCXXXIII-12. 6'19 g. Oxidación limpiada. BC+/MBC | 5  |



5799



5800

- |      |  |    |
|------|--|----|
| 5799 | ILICI. As. 14-36. Cabeza descubierta de Tiberio y dos sacerdotes estrechando sus manos ante ara. VvCXXXIII-13. 12'19 g. BC+    | 5  |
| 5800 | ILIPENSE. As. Sábalo con letrero creciente arriba y A debajo en reverso espiga. VvCVII-1. 18'53 g. Algún resto de verdín. MBC- | 10 |

# SUBASTA ELECTRÓNICA LXI

E-SUBASTA 61 CIERRE 15.11.19 5 PM



EAUCTION 61 CLOSING 15.11.19 AT 5 PM



5801



5802



5803

- |      |   |    |
|------|---|----|
| 5801 | ILIPENSE. As. Sábalo con letrero y creciente sin A debajo. En reverso espiga. VvCVII-2. 18'90 g. MBC-                                   | 20 |
| 5802 | ILTIRDA. As. Cabeza de Endovélico y jinete que presenta doble acuñación. VvXXVII-3. 14'78 g. Mucha masa perdida. RC                     | 1  |
| 5803 | ILTIRDA. As de la 4ª emisión. Cabeza de Endovélico y jinete con palma y sagum (clámide). VvXXVIII-1 vte. por llevar manto. 12'52 g. BC+ | 10 |



5804



5805



5806

- |      |   |    |
|------|---|----|
| 5804 | ILTIRDA. As de la 3ª emisión. Cabeza de Endovélico con manto (sagum) al cuello y jinete con palma y clámide (sagum). VvXXVII-13. 12'23 g. MBC | 25 |
| 5805 | ILTIRDA. Semis. Cabeza de Endovélico y loba hacia la der. VvXXVIII-12. 7'05 g. BC   | 5  |
| 5806 | ILTIRKESKEN. As de la 2ª emisión. Cabeza de Endovélico con espiga detrás y jinete con palma. VvXXVI-4. 12'40 g. Oxidación limpiada. BC+       | 15 |



5807



5808



5809



5810

- |      |  |   |
|------|--|---|
| 5807 | IRIPPO. As. 27 a.C-14 d.C. Cabeza de Augusto a la der. Fortuna sedente con cornucopia y piña. VvCX-2. 5'93 g. BC                             | 5 |
| 5808 | IRIPPO. As. 27 a.C-14 d.C. Cabeza de Augusto a la der. Fortuna sedente con cornucopia y piña. VvCX-3. 5'23 g. Ligera oxidación limpiada. BC+ | 5 |
| 5809 | IRIPPO. As. 27 a.C-14 d.C. Cabeza de Augusto a la izq. Fortuna sedente con cornucopia y piña. VvCX-6. 5'07 g. Ligera oxidación limpiada. BC+ | 5 |
| 5810 | ITÁLICA. As. Cabeza desnuda de Tiberio y ara con letrero. VvCLXVIII-9. 15'28 g. MBC-   | 5 |



5811



5812



5813

- |      |  |    |
|------|--|----|
| 5811 | ITUCI. As de la 2ª emisión. Jinete con espada y rodela. En reverso dos espigas. VvLXXXVIII-3. 7'03 g. Oxidación limpiada. BC | 5  |
| 5812 | LAELIA. As de la 1ª emisión. Jinete con lanza y letrero entre dos palmas dentro de laurea. VvCIII-1. 7'01 g. BC+             | 10 |
| 5813 | LAGINE. As. Cabeza de Endovélico y jinete con palma. VvXXX-1. 9'56 g. Algún fallo de metal. MBC-                             | 10 |

# SUBASTA ELECTRÓNICA LXI

E-SUBASTA 61 CIERRE 15.11.19 5 PM



EAUCTION 61 CLOSING 15.11.19 AT 5 PM



- |      |   |    |
|------|---|----|
| 5814 | LASTIGI. As de la 1ª emisión. Cabeza galeada y letrero entre dos espigas. VvCIV-4. 6´96 g. BC   | 5  |
| 5815 | LASTIGI. Semis de la 1ª emisión. Cabeza galeada y letrero entre dos espigas. VvCIV-2. 3´38 g. BC+   | 1  |
| 5816 | LASTIGI. Semis de la 1ª emisión. Cabeza galeada y letrero entre dos espigas. VvCIV-2. 3´10 g. RC  | 1  |
| 5817 | LEGIONES DEL NOROESTE. As. 27 a.C-14 d.C. Cabeza de Octavio y rodela sin armas. Caduceo tras la nuca y leyenda IMP AVG DIVI F sobre la cabeza. Factura similar a la nº3506 del Instituto Valencia Don Juan. Vv no cita. RAH1239/40. 11´03 g. Agujero. BC+               | 10 |
| 5818 | LEGIONES DEL NOROESTE. As. 27 a.C-14 d.C. Cabeza de Octavio y rodela sin armas. Caduceo tras la nuca y leyenda IMP AVG DIVI F sobre la cabeza. Factura similar a la nº3504 del Instituto Valencia Don Juan. Vv no cita. RAH1239/40. 13´52 g. Oxidaciones limpiadas. BC+ | 10 |
| 5819 | LIX. As. Cabeza galeada con penacho y en reverso dos racimos de uvas. Sin leyenda visible. 14´56 g. Oxidación limpiada. BC  | 5  |



- |      |   |    |
|------|---|----|
| 5820 | MALACA. As. Cabeza de Vulcano con birrete plano y estrella de ocho rayos dentro de laurea. VvLXXXV-10. 8´74 g. MBC          | 20 |
| 5821 | MALACA. As. Cabeza de Vulcano con birrete en pico y sol de frente. VvLXXXVI-11. 9´48 g. Profundas oxidaciones limpiadas. BC | 1  |
| 5822 | MALACA. As. Cabeza de Vulcano con birrete en pico a la der. VvLXXXVI-12. 12´68 g. BC+                                       | 10 |



- |      |  |    |
|------|--|----|
| 5823 | OBULCO. Sesterccio de la 2ª emisión. Arado, espiga y yugo con leyenda turdetana. VvXCIV-5. 47´12 g. Profundas oxidaciones limpiadas. BC+ | 35 |
| 5824 | OBULCO. As de la 2ª emisión. Cabeza femenina y leyenda turdetana nº 3. VvXCIV-8. 17´65 g. Vano en reverso. BC+                           | 10 |
| 5825 | OBULCO. As de la 2ª emisión. Cabeza femenina y leyenda turditana no legible. VvXCV-?. 15´68 g. Oxidada. BC                               | 5  |

# SUBASTA ELECTRÓNICA LXI

E-SUBASTA 61 CIERRE 15.11.19 5 PM



EAUCTION 61 CLOSING 15.11.19 AT 5 PM



5826



5827



5828



5829



5830

- |      |   |    |
|------|---|----|
| 5826 | OBULCO. As de la 2ª emisión. Magistrados L-AIMIL y MIVNI. VvXCVI-7. 18'24 g. BC/BC+   | 10 |
| 5827 | OBULCO. Semis de la 7ª emisión. VvXCVIII-2. 4'87 g. Pérdida de metal y agujero. MBC   | 1  |
| 5828 | ONUBA. As de la 1ª emisión. Cabeza femenina y letrero entre espigas. VvCII-2. 5'41 g. Oxidación limpiada. BC                          | 1  |
| 5829 | ORIPPO. As de la 2ª emisión. Cabeza femenina y letrero entre espigas. VvCX-3. 8'20 g. MBC-  | 5  |
| 5830 | ORIPPO. As de la 2ª emisión. Cabeza femenina con racimo de uvas delante y toro hacia la der. con creciente arriba. VvCX-3. 7'03 g. BC | 5  |



5831



5832



5833

- |      |   |    |
|------|---|----|
| 5831 | OROSIS. As de la 2ª emisión. Cabeza de Endovélico y jinete con lanza. VvXLIV-2. 11'28 g. Restos de concreciones muy superficiales. MBC-/BC+ | 20 |
| 5832 | OSCA. As. 27 a.C-14 d.C. Cabeza de Augusto y jinete con lanza. VvCXXXVI-4. 9'25 g. Oxidaciones limpiadas. BC-                               | 5  |
| 5833 | OSICERDA. As. 14-36. Cabeza de Tiberio y toro parado. VvCLIX-1. 11'96 g. Oxidación limpiada. BC+  | 10 |



5834



5835



5836



5837

- |      |  |   |
|------|--|---|
| 5834 | OSICERDA. Semis. Cabeza laureada de Tiberio y MVNOSIC en reverso. VvCLIX-2. 5'52 g. BC       | 5 |
| 5835 | OSSET. As. Cabeza laureada de Augusto y Genio con ramo de uvas. VvCXI-8. 6'05 g. BC          | 1 |
| 5836 | OSTUR. Semis. Bellota con letrero y dos palmas. VvCII-6. 5'21 g. Oxidaciones limpiadas. BC   | 1 |
| 5837 | SACILI. As. Cabeza de Sileno y caballo al galope. VvCXIII-5. 10 g. Oxidaciones limpiadas. BC | 5 |



5838



5839

- |      |   |    |
|------|---|----|
| 5838 | SAETABI-SAITI. As semiuncial. Cabeza de Endovélico con palma detrás y jinete con lanza. VvXX-2. 11'54 g. MBC-/BC+ | 15 |
| 5839 | SAETABI-SAITI. As semiuncial. Cabeza de Endovélico con palma detrás y jinete con lanza. VvXX-2. 12'65 g. MBC-/BC+ | 20 |

# SUBASTA ELECTRÓNICA LXI

E-SUBASTA 61 CIERRE 15.11.19 5 PM



EAUCTION 61 CLOSING 15.11.19 AT 5 PM



5840



5841



5842



- |      |  |    |
|------|--|----|
| 5840 | SAGUNTO-ARSE. Quadrante. Venera y delfín con letra y valor. VvXIX-9 vte. sin creciente. 4'89 g. BC+  | 1  |
| 5841 | SAGUNTO. As. Cabeza desnuda de Tiberio y nave entre leyenda. Resellada con DD en reverso bajo la nave. VvCXXIV-3. 10'53 g. Oxidaciones y pérdida de masa por hoja en anverso. BC | 5  |
| 5842 | SAGUNTO. As. Cabeza desnuda de Tiberio y nave entre leyenda, con resello DD en cartucho bajo la nave. VvCXXIV-3. 10'39 g. BC+/MBC-   | 20 |



5843



5844



- |      |  |    |
|------|--|----|
| 5843 | SALDUIE. As. Cabeza de Endovélico y jinete con palma. VvXXX-1. 11'80 g. Oxidación limpiada. MBC/MBC- | 15 |
| 5844 | SALDUIE. As. Cabeza de Endovélico y jinete con palma. VvXXX-1. 8'64 g. Fallo del metal. MBC-/BC+     | 15 |



5845



5846



5847

- |      |  |    |
|------|--|----|
| 5845 | SALPESA. As. Cabeza de apolo laureado y trípode, lira, arco y aljaba. VvCXIV-1. 12'1 g. Flan abierto. MBC+/MBC. Ejemplar muy atractivo. Muy rara | 90 |
| 5846 | SEARO. As. Cabeza de Hércules con leonte y letrero entre espigas. VvCVI-1. 14'74 g. BC+  | 10 |
| 5847 | SEARO. Semis. Cabeza desnuda y letrero entre espigas. VvCVI-2. 7'75 g. Fuerte oxidación limpiada. BC/BC-   | 1  |



5848



5849



5850



5851

- |      |   |    |
|------|---|----|
| 5848 | SECAISA-(SEGAISA). As de la 5ª emisión. Cabeza de Endovélico con ME detrás y jinete con palma. VvLXV-2. 20'46 g. Metal algo poroso. BC+ | 20 |
| 5849 | SECAISA-(SEGAISA). As de la 7ª emisión. Cabeza de Endovélico y jinete con lanza. VvLXV-6. 8'55 g. Oxidación limpiada. BC+               | 10 |
| 5850 | SECAISA-(SEGAISA). As de la 7ª emisión. Cabeza de Endovélico y jinete con lanza. VvLXV-6 vte. en la cabeza. 8'92 g. MBC-                | 10 |
| 5851 | SECAISA-(SEGAISA). As de la 7ª emisión. Cabeza de Endovélico y jinete con lanza. VvLXV-11. 8'82 g. Profundas oxidaciones limpiadas. BC- | 1  |

# SUBASTA ELECTRÓNICA LXI

E-SUBASTA 61 CIERRE 15.11.19 5 PM



EAUCTION 61 CLOSING 15.11.19 AT 5 PM



5852



5853



5854



- |      |  |    |
|------|--|----|
| 5852 | SECAISA-(SEGAISA). As de la 7ª emisión. Cabeza de Endovélico y jinete con lanza. VvLXV-11 vte. notable en el cabello. 6'64 g. Restos de barniz. MBC/MBC+           | 20 |
| 5853 | SECOBIRICES. As. Cabeza de Endovélico con palma detrás y M debajo. En reverso jinete con lanza. VvXXXVII-3. 9'61 g. Oxidación limpiada más fuerte en reverso. MBC- | 10 |
| 5854 | SECOBIRICES. As. Cabeza de Endovélico con palma detrás y M debajo. En reverso jinete con lanza. VvXXXVII-3. 9'99 g. Ligera oxidación limpiada. MBC/MBC-            | 20 |



5855



5856



5857



5858

- |      |  |    |
|------|--|----|
| 5855 | SECOBIRICES. As. Cabeza de Endovélico con palma detrás y M debajo. En reverso jinete con lanza. VvXXXVII-3. 11'33 g. Ligera oxidación limpiada, con una mínima pérdida de masa. EBC- | 45 |
| 5856 | SECOBIRICES. As. Cabeza de Endovélico con palma detrás y M debajo. En reverso jinete con lanza. VvXXXVII-3. 10'32 g. Mejor que BC+   | 10 |
| 5857 | SECOTIAS. As. Cabeza de Endovélico y jinete galeado con lanza. En anverso, tras la cabeza: LACAS. VvLIX-1. 11'07 g. Fuertes oxidaciones limpiadas. BC+                               | 1  |
| 5858 | SEGIA. As de la 3ª emisión. Cabeza de Endovélico y jinete con lanza. Estrella tras el jinete. VvXLII-10. 11'75 g. Ligera oxidación limpiada. Rayas. BC+                              | 5  |



5859



5860



5861



5862

- |      |  |    |
|------|--|----|
| 5859 | SEGIA. As de la 3ª emisión. Cabeza de Endovélico con un solo delfín y jinete con lanza. Estrella tras el jinete. VvXLII-10. 6'96 g. Reverso desplazado. MBC/MBC- | 5  |
| 5860 | SEGIA. As de la 3ª emisión. Cabeza de Endovélico con un solo delfín y jinete con lanza. Estrella detras del jinete. VvXLII-10. 9'97 g. MBC-                      | 10 |
| 5861 | SEGÓBRIGA. As. Cabeza laureada de Augusto y jinete con lanza. VvCXXXV-4. 11'34 g. Cocas de metal. MBC  | 15 |
| 5862 | SEGÓBRIGA. As. 14-36. Cabeza desnuda de Tiberio y letrero dentro de laurea. VvCXXXV-5. 12'18 g. Fallo de acuñación en letrero del reverso. BC/BC+                | 5  |



5863



- |      |  |    |
|------|--|----|
| 5863 | SEGÓBRIGA. As. 37-41. Cabeza desnuda de Calígula y letrero dentro de laurea. VvCXXXV-9. 11'05 g. Ligera oxidación limpiada. Mejor que MBC/MBC+ | 20 |
|------|--|----|



# SUBASTA ELECTRÓNICA LXI

E-SUBASTA 61 CIERRE 15.11.19 5 PM



EAUCTION 61 CLOSING 15.11.19 AT 5 PM



5864



5865



5866



5867

- |      |   |    |
|------|---|----|
| 5864 | SESARS. Semis. Cabeza de Endovélico y Pegaso. El letrero casi ilegible. VvXLIII-6. 5'93 g. Profundas oxidaciones limpiadas. BC+ | 1  |
| 5865 | SESARS. Cabeza de Endovélico y jinete con lanza, encima estrella. VvXLIII-3. 8'84 g. BC+  | 15 |
| 5866 | SETEISKEN-(SEDEISCEN). Cabeza de Endovélico y 3 delfines y jinete con lanza. VvXXXVIII-4. 8'20 g. BC                            | 1  |
| 5867 | SEXI. As. Cabeza de Hércules con leonté y clava. Dos atunes a la derecha. VvLXXXIII-7. 7'96 g. BC                               | 1  |



5868



5869



5870



5871



5872

- |      |   |    |
|------|---|----|
| 5868 | SISAPO. As. Cabeza varonil desnuda y caballo marchando sobre cartela I.II y delante C. VvCXIX-14 vte. 6'92 g. Fallo del metal en la cara. MBC-                              | 10 |
| 5869 | TAMANIU (DAMANIU). As de la 2ª emisión. Cabeza de Endovélico y jinete con lanza. VvXXXVII-4. 6'52 g. Oxidación limpiada. BC+  | 5  |
| 5870 | TAMUSIA (DAMUSIA). As de la 1ª emisión. Cabeza de Endovélico, X y dos delfines. Jinete con lanza. VvXXXVIII-1. 9'02 g. Ligera oxidación limpiada. Incisión en la cara. MBC- | 25 |
| 5871 | TITIACOS. As. Cabeza de Endovélico y detrás TI y jinete con lanza. VvLVII-11. 8'14 g. MBC   | 5  |
| 5872 | TITIACOS. As. Cabeza de Endovélico y detrás TI y jinete con lanza. VvLVII-12. 7'24 g. Fallo del metal en ambas áreas. MBC   | 10 |



5873



5874



5875



5876

- |      |   |    |
|------|---|----|
| 5873 | TURIASO. As de la 6ª emisión. Cabeza de tiberio y TI VIR dentro de laurea y alrededor los nombres de los dunviros monetales. Resello de cabeza de águila en reverso. VvCLVI-7. 13'66 g. Flan abierto y cocas de metal. MBC- | 10 |
| 5874 | TURIASO. As de la 3ª emisión. Cabeza de Augusto y MVN dentro de laurea y TVRIASO debajo. VvCLV-7. 11'60 g. BC+  | 5  |
| 5875 | TURIASO. As. Cabeza de Tiberio y toro parado, encima MVTVR y alrededor los nombres de los dunviros monetales. VvCLVI-11. 10'90 g. MBC-  | 10 |
| 5876 | ULIA. As. Cabeza femenina sobre creciente y palma al frente. VvXCIX-3 vte. 22'62 g. Limpiado. BC-   | 5  |

# SUBASTA ELECTRÓNICA LXI

E-SUBASTA 61 CIERRE 15.11.19 5 PM



EAUCTION 61 CLOSING 15.11.19 AT 5 PM



5877



5878



5879

- 5877 UNTICESCEN (EMPORITON). As de la 2ª emisión. Cabeza de Palas, símbolo delante y Pegaso Crisaor y laurea encima. VvXIV- 4/5 ni en las fotos ni en esta pieza se aprecia el jarro. 20'74 g. BC 10
- 5878 URSONE (URSO). As. 27 a.C-14 d.C. Cabeza de Augusto y oso erguido a dos patas. VvCXLII-2. 16'05 g. Fuerte oxidación limpiada. BC- 20
- 5879 URSONE (URSO). As. Cabeza de Augusto y esfinge sobre LAP DEC(Q). VvCXLII-5. 14'57 g. Pérdida de metal en cara. BC 10



5880



5881



5882

- 5880 VALENTIA. As. Cabeza de Roma galeada y cornucopia sobre flechas. VvCXXV-1. 17'95 g. Ligera oxidación limpiada. Incisión en la cara. Mejor que MBC- 20
- 5881 VALENTIA. As. Cabeza de Roma galeada y cornucopia sobre rayas. VvCXXV-1. 17'95 g. Oxidación limpiada. BC 5
- 5882 VENTIPO. As. Cabeza galeada y soldado estante con rodela y lanza. VENTIPO en vertical. VvCXVI-1. 24'85 g. Rayada. BC 5



5883



5884



5885



5886

- 5883 CARTAGO. 1/2 calco (cobre 15). Pegaso en galope a izq. Palmera con dos frutos. 3'04 g. Ligera oxidación limpiada. BC+ 1
- 5884 CARTAGO. 1/4 calco (cobre 14). Cabeza de Tanit a der. Cabeza de caballo a izq. 1'96 g. BC- 1
- 5885 CARTAGO. Calco (cobre 17). Cabeza de Tanit. Cabeza de caballo con roel/letra? delante. S6526?. 4'56 g. BC+ 1
- 5886 CARTAGO. Calco (cobre 18). Cabeza de Tanit. Cabeza de caballo con roel/letra? delante. S6526?. 3'61 g. MBC- 1



5887



5888



- 5887 CARTAGO. Tetradracma. Cabeza de Tanit. Caballo parado, arriba sol. Canto serrati. S6500. 12'87 g. Oxidación limpiada y adherencias. MBC-/BC 45
- 5888 CARTAGO. Doble seckel (cobre 24). Cabeza de Tanit. Caballo parado con la cabeza vuelta, armado de peto y levantando la pata delantera der. S6517. 9'20 g. MBC. Buen ejemplar 30

# SUBASTA ELECTRÓNICA LXI

E-SUBASTA 61 CIERRE 15.11.19 5 PM



EAUCTION 61 CLOSING 15.11.19 AT 5 PM



5889



5890



5891

- |      |   |    |
|------|---|----|
| 5889 | ZEUGITANIA. Cobre 30. Cartago. Cabeza de Tanit. Caballo parado y palmera detrás, letra entre las patas. SiI NumGraecorumDanishV42 nº341. Mithc164. 20'12 g. Oxidación limpiada con pequeños vanos perdidos. MBC-. Buena acuñación | 30 |
| 5890 | NUMIDIA. Cobre 20. Saldae. Busto a der., caduceo delante. Caballo a glope a der., encima media luna y globo, debajo leyenda púnica ASLDN. Mazard538 (rrr). S6626. 3'51 g. BC  | 5  |
| 5891 | ABDEL RAHMAN. Al Andalus. Dirham. 153 H. Frochoso153.2d. Doblez. BC   | 5  |



5892



5893



5894



5895



5896

- |      |   |    |
|------|---|----|
| 5892 | HISAM I. Al Andalus. Dirham. 179 H. MBC                         | 10 |
| 5893 | AL HAKAM I. Al Andalus. Dirham. 197 H. Frochoso197.1d. MBC      | 5  |
| 5894 | AL HAKAM I. Al Andalus. Dirham. 201 H. Frochoso201.10d. MBC+    | 5  |
| 5895 | AL HAKAM I. Al Andalus. Dirham. 204 H. MBC+                     | 5  |
| 5896 | ABDEL RAHMAN II. Al Andalus. Dirham. 197 H. Frochoso197.8d. MBC | 5  |



5897



5898



5899



5900

- |      |   |   |
|------|---|---|
| 5897 | ABDEL RAHMAN II. Al Andalus. Dirham. 206 H. Frochoso206.2d. MBC | 5 |
| 5898 | ABDEL RAHMAN II. Al Andalus. Dirham. 206 H. Frochoso206.2d. MBC | 5 |
| 5899 | ABDEL RAHMAN II. Al Andalus. Dirham. 210 H. MBC+                | 5 |
| 5900 | ABDEL RAHMAN II. Al Andalus. Dirham. 219 H. Frochoso219.6d. MBC | 5 |



5901



5902



5903



5904

- |      |  |   |
|------|--|---|
| 5901 | ABDEL RAHMAN II. Al Andalus. Dirham. 220 H. Frochoso220.7d. MBC  | 5 |
| 5902 | ABDEL RAHMAN II. Al Andalus. Dirham. 221 H. Frochoso221.10a. MBC | 5 |
| 5903 | ABDEL RAHMAN II. Al Andalus. Dirham. 221 H. Frochoso221.12d. MBC | 5 |
| 5904 | ABDEL RAHMAN II. Al Andalus. Dirham. 223 H. Frochoso223.6d. MBC  | 5 |

# SUBASTA ELECTRÓNICA LXI

E-SUBASTA 61 CIERRE 15.11.19 5 PM



EAUCTION 61 CLOSING 15.11.19 AT 5 PM



5905



5906



5907



5908



5909

- |      |  |   |
|------|--|---|
| 5905 | ABDEL RAHMAN II. Al Andalus. Dirham. 224 H. Frochoso224.2d. MBC- | 5 |
| 5906 | ABDEL RAHMAN II. Al Andalus. Dirham. 227 H. Frochoso227.7d. MBC  | 5 |
| 5907 | ABDEL RAHMAN II. Al Andalus. Dirham. 228 H. Frochoso227.7d. MBC  | 5 |
| 5908 | ABDEL RAHMAN II. Al Andalus. Dirham. 229 H. Frochoso229.27d. MBC | 5 |
| 5909 | ABDEL RAHMAN II. Al Andalus. Dirham. 230 H. MBC-                 | 5 |



5910



5911



5912



5913



5914

- |      |   |   |
|------|---|---|
| 5910 | ABDEL RAHMAN II. Al Andalus. Dirham. 233 H. Frochoso233.1d. MBC | 5 |
| 5911 | ABDEL RAHMAN II. Al Andalus. Dirham. 234 H. Frochoso234.1d. MBC | 5 |
| 5912 | ABDEL RAHMAN II. Al Andalus. Dirham. 237 H. Frochoso237.1d. MBC | 5 |
| 5913 | ABDEL RAHMAN II. Al Andalus. Dirham. 237 H. Frochoso237.7d. MBC | 5 |
| 5914 | ABDEL RAHMAN II. (Al Andalus). Dirham. 2(?) H. Doblada. MBC     | 5 |



5915



5916



5917



5918



5919

- |      |   |   |
|------|---|---|
| 5915 | ABDEL RAHMAN II. Al Andalus. Dirham. Sin fecha legible. Corte en leyenda central. MBC   | 5 |
| 5916 | MOHAMMAD I. Al Andalus. Dirham. 239 H?. Cy473. MBC                                      | 5 |
| 5917 | MOHAMMAD I. Al Andalus. Dirham. 248 H. Cy473. Frochoso248.2d. BC+                       | 5 |
| 5918 | ABDEL RAHMAN III. Al Andalus. Dirham. 331 H. Cy480. Frochoso331.10d. Dobleces. BC+      | 5 |
| 5919 | ABDEL RAHMAN III. Al Andalus. Dirham. 332 H. Cy480. Frochoso332.12d. Disco abierto. MBC | 5 |



5920



5921



5922



5923

- |      |  |   |
|------|--|---|
| 5920 | ABDEL RAHMAN III. Medina al Zahra. Dirham. 338 H. Cy481. Frochoso338.21d. Ligero doblez. MBC | 5 |
| 5921 | ABDEL RAHMAN III. Medina al Zahra. Dirham. 338 H. Cy481. Frochoso338.8d. BC+                 | 5 |
| 5922 | AL HAKAM II. Medina al Zahra. Dirham. 353 H. Cy486. Pérdida de metal. BC+                    | 5 |
| 5923 | AL HAKAM II. Medina al Zahra. Dirham. 355 H. Cy486. Frochoso355.9. Ligero doblez. MBC-       | 5 |

# SUBASTA ELECTRÓNICA LXI

E-SUBASTA 61 CIERRE 15.11.19 5 PM



EAUCTION 61 CLOSING 15.11.19 AT 5 PM



5924



5925



5926



5927



5928

- |      |   |   |
|------|---|---|
| 5924 | HISAM II. Al Andalus. Dirham. 366 H. Cy492. Frochoso366.18d. Ligeros dobleces. BC | 5 |
| 5925 | HISAM II. Al Andalus. Dirham. 375 H. Frochoso395.48d. MBC                         | 5 |
| 5926 | HISAM II. Al Andalus. Dirham. 379 H. Frochoso379.146d. Dobleces. EBC              | 7 |
| 5927 | HISAM II. Al Andalus. Dirham. 383 H. Frochoso383.31d. Doblada. MBC-               | 5 |
| 5928 | HISAM II. Al Andalus. Dirham. 385 H. Frochoso385.29d. MBC-                        | 5 |



5929



5930



5931



5932



5933

- |      |  |   |
|------|--|---|
| 5929 | HISAM II. Al Andalus. Dirham. 388 H. Frochoso388.26d. MBC- | 5 |
| 5930 | HISAM II. Al Andalus. Dirham. 388 H. Frochoso388.134d. EBC | 7 |
| 5931 | HISAM II. Al Andalus. Dirham. 388 H. Frochoso388.117d. EBC | 7 |
| 5932 | HISAM II. Al Andalus. Dirham. 388 H. Frochoso388.58d. EBC  | 7 |
| 5933 | HISAM II. Al Andalus. Dirham. 388 H. Frochoso388.117d. EBC | 7 |



5934



5935



5936



5937



5938

- |      |  |   |
|------|--|---|
| 5934 | HISAM II. Al Andalus. Dirham. 388 H. Frochoso388.113d. EBC | 7 |
| 5935 | HISAM II. Al Andalus. Dirham. 388 H. Frochoso388.139d. EBC | 7 |
| 5936 | HISAM II. Al Andalus. Dirham. 388 H. Frochoso388.54d. EBC  | 7 |
| 5937 | HISAM II. Al Andalus. Dirham. 391 H. Frochoso391. EBC      | 7 |
| 5938 | HISAM II. Al Andalus. Dirham. 391 H. Frochoso391.20d. EBC- | 6 |



5939



5940



5941



5942

- |      |   |   |
|------|---|---|
| 5939 | HISAM II. Al Andalus. Dirham. 392 H. Frochoso392.43/441. EBC                  | 7 |
| 5940 | HISAM II. Al Andalus. Dirham. 392 H. Frochoso392.27d. EBC                     | 7 |
| 5941 | HISAM II. Al Andalus. Dirham. 393 H. Frochoso399.11d. Doblada. MBC            | 5 |
| 5942 | MOHAMMAD II. Al Andalus. Dirham. 400 H. Cy496. Frochoso400.214d. Doblada. MBC | 5 |

# SUBASTA ELECTRÓNICA LXI

E-SUBASTA 61 CIERRE 15.11.19 5 PM



EAUCTION 61 CLOSING 15.11.19 AT 5 PM



5943



5944



5945



5946



5947



5948

- 5943 ALIB YUSUF. Quirate. 500-37 H. Vv1774. Cy642. Oxidación limpiada. MBC- 5
- 5944 ALMOHADES. Sin ceca. Dirham. Nd. (524 a 668). Vv2088. MBC 5
- 5945 ALMOHADES. Sin ceca. Dirham. Nd. Vv2088. MBC 5
- 5946 ALMOHADES. Sin ceca. Dirham. Nd. Vv2088. MBC 5
- 5947 ALMOHADES. Sin ceca. Dirham. Nd. Vv2088. MBC 5
- 5948 ALMOHADES. Sin ceca. Dirham. Nd. Vv2101. BC/MBC. Lote de dos piezas (2) 5



5949



5950



5951



5952



5953

- 5949 ALMOHADES. Sin ceca. Dirham. Nd. Vv2101. BC/MBC. Lote de dos piezas (2) 5
- 5950 ALMOHADES. Sin ceca. Dirham. Nd. Vv2101. BC/MBC. Lote de dos piezas (2) 5
- 5951 ALMOHADES. Sin ceca. Dirham. Nd. Vv2101. Mínimas oxidaciones limpiadas. BC+. Lote de cuatro piezas (4) 5
- 5952 ALMOHADES. Fez. Dirham. Nd. Vv2107. Oxidaciones limpiadas. MBC- 5
- 5953 ALMOHADES. Tlemecen. Dirham. Nd. Vv2101. Dobleces y erosiones. MBC- 5



5954

- 5954 ALMOHADES. Dobra. Imitación antigua para adorno con dos agujeros y cerco con anilla. Diámetro 34'88 mm con cerco. 5'7 g. con cerco. BC/MBC 120



5955



5956



5957



5958

- 5955 OMEYA Califato b. Hisam Abdel Malik. Ceca Wasit. Dirham. 121 H. Mitch similar 640. MBC 5
- 5956 ABASIDA Califato. Al Mahdí. Ceca Medina al Salam. Dirham. 164 H. Mitch similar 159. BC+ 5
- 5957 URTUQUIDAS de MERIDIN. Nejm al din Ghazi I. Felus del hexágono 637-58 H. Mitch1091-92. BC-. Lote de tres piezas (3) 5
- 5958 SAADIES. Fez. Dirham. (9)65 H. BC 5

# SUBASTA ELECTRÓNICA LXI

E-SUBASTA 61 CIERRE 15.11.19 5 PM



EAUCTION 61 CLOSING 15.11.19 AT 5 PM



5959

5959 INDETERMINADOS. Felus. RC a BC. Lote de siete piezas (7)

5960 No hay lote.



5961

5961 JAIME I DE ARAGÓN. Dinero. 1213-76. Seis bustos con notables diferencias en el vestido. Cy1788 (6 x 30 €). BC+/MBC. Lote de seis piezas (6)

5

10



5962

5962 JAIME I DE ARAGÓN. Dinero. 1213-76. Cinco bustos con notables diferencias en el vestido. Cy1788 (5 x 30 €). BC+/MBC. Lote de cinco piezas (5)

10



5963

5963 JAIME I DE ARAGÓN. Dinero. 1213-76. Aparentemente de cuños diferentes. Cy1788 (5 x 30 €). BC+/MBC. Lote de cinco piezas (5)

10



5964

5964 JAIME I DE ARAGÓN. Dinero. 1213-76. Aparentemente de cuños diferentes. Cy1788 (5 x 30 €). BC+/MBC. Lote de cinco piezas (5)

10



5965

5965 JAIME I DE ARAGÓN. Dinero. 1213-76. Aparentemente de cuños diferentes. Cy1788 (5 x 30 €). BC+/MBC. Lote de cinco piezas (5)

10



5966

5966 JAIME I DE ARAGÓN. Dinero. 1213-76. Aparentemente de cuños diferentes. Cy1788 (5 x 30 €). BC+/MBC. Lote de cinco piezas (5)

10



5967

5967 JAIME I DE ARAGÓN. Dinero. 1213-76. Aparentemente de cuños diferentes. Cy1788 (6 x 30 €). BC+/MBC. Lote de seis piezas (6)

10



5968

5968 JAIME I DE ARAGÓN. Dinero. 1213-76. Aparentemente de cuños diferentes. Cy1788 (6 x 30 €). BC+/MBC. Lote de seis piezas (6)

10



5969

5969 JAIME I DE ARAGÓN. Dinero. 1213-76. Aparentemente de cuños diferentes. Cy1788 (6 x 30 €). BC+/RC. Lote de siete piezas (7)

10

# SUBASTA ELECTRÓNICA LXI

E-SUBASTA 61 CIERRE 15.11.19 5 PM



EAUCTION 61 CLOSING 15.11.19 AT 5 PM



5970



5971



5972



5973



5974



5975

- |      |   |   |
|------|---|---|
| 5970 | JAIME II DE ARAGÓN. Dinero. 1291-1327. Tres piezas de cuños diferentes. Cy1790 (3 x 60 €). BC/MBC. Lote de tres piezas (3)        | 5 |
| 5971 | ALFONSO VI. Toledo. Dinero. 1072-1109. TOLETVO. Cy921. MBC+   | 5 |
| 5972 | ALFONSO VI. Toledo. Dinero. 1072-1109. TOL·ETVO. Cy921 vte. por los puntos. Algo de suciedad. MBC                                 | 3 |
| 5973 | ALFONSO VI. Toledo. Dinero. 1072-1109. La S del rey girada. TOLETVO. Con punto en el primer cuartel del anverso. Cy no cita. MBC+ | 5 |
| 5974 | ALFONSO VI. Toledo. Dinero. 1072-1109. TOLETVN. La S tumbada. MBC+  | 5 |
| 5975 | ALFONSO I. Toledo. Dinero. 1106-111/3. Cy937. Tipos débiles. Metal agrio. BC-   | 1 |



5976



5977



5978



5979



5980



5981

- |      |   |    |
|------|---|----|
| 5976 | ALFONSO I. Toledo. Dinero. 1106-111/3. Cy938. Restos de suciedad. BC/MBC  | 1  |
| 5977 | ALFONSO VIII. Dinero. 1198-1214. Dos estrellas. Cy1070. Acuñación ligeramente desplazada. MBC-                        | 2  |
| 5978 | ALFONSO VIII. Dinero. 1158-1214. Dos estrellas. Cy1070. MBC-/MBC  | 2  |
| 5979 | ALFONSO VIII. Dinero. 1158-1214. Dos estrellas. Cy1070. Falta de masa en la segunda. BC y MBC. Lote de dos piezas (2) | 2  |
| 5980 | ALFONSO IX. €. Dinero. 1188-1230. Cy1083 (120 €). MBC+  | 10 |
| 5981 | ALFONSO IX. €. Dinero. 1188-1230. Cy1083 (120 €). MBC+  | 10 |



5982



5983

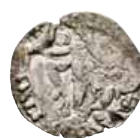

5984



5985

- |      |   |    |
|------|---|----|
| 5982 | ALFONSO IX. €. Dinero. 1188-1230. Cy1083 (120 €). Mejor que MBC+  | 15 |
| 5983 | ALFONSO IX. €. Dinero. 1188-1230. Cy1083 (120 €). Mínimo resto de concreción superficial. MBC-                                  | 5  |
| 5984 | ALFONSO IX. € tumbada delante de la cabeza de león. Dinero. 1188-1233. Cruz y creciente algo flojas. Cy1083 (120 €). MBC/MBC+   | 10 |
| 5985 | ALFONSO IX. Santiago SI enlazados delante del león. Dinero. 1188-1233. Cruz grande y patada sobre el león. Cy1084 (150 €). MBC+ | 10 |



5986



5987



5988



5989

- |      |  |    |
|------|--|----|
| 5986 | ALFONSO IX. P girada. Dinero. 1188-1230. Cy no cita. Concreciones. MBC+  | 10 |
| 5987 | ALFONSO IX. Dinero. 1188-1233. Cruz y creciente. Cy1087. MBC+  | 10 |
| 5988 | ALFONSO IX. Dinero. 1188-1233. Cruz y creciente. Cy1087. MBC+  | 10 |
| 5989 | ALFONSO IX. Dinero. 1188-1233. Cruz y creciente y cruz junto a las fauces del león. Cy1087 vte. por cruz. MBC+ | 10 |



# SUBASTA ELECTRÓNICA LXI

E-SUBASTA 61 CIERRE 15.11.19 5 PM



EAUCTION 61 CLOSING 15.11.19 AT 5 PM



5990



5991



5992



5993



5994



5995



5996

5990	ALFONSO IX. Dinero. 1188-1233. Cruz patada (poco visible). Cy1087/88?. Anverso oxidado. MBC+	10
5991	ALFONSO IX. Dinero. 1188-1233. Cruz y estrella. Cy1088. MBC+/MBC	10
5992	ALFONSO IX. Dinero. 1188-1230. Cruz y estrella. Cy1088. MBC	5
5993	ALFONSO IX. Dinero. 1188-1233. Cruz patada sobre el león (poco visible). Junto a las fauces una l. Cy no cita. Vano de acuñación. MBC	5
5994	ALFONSO IX. Dinero. 1188-1233. Cruz y creciente y espada bajo cruz delante del león. Cy no cita. MBC/MBC-	5
5995	ALFONSO IX. Dinero. 1188-1233. Punto y creciente en el árbol. Cy1092 vte. por punto y creciente. Mínimo resto de concreción superficial. MBC	10
5996	ALFONSO IX. Sin ceca. Dinero. 1188-1230. Cy1092 vte. por punto y creciente en el árbol. Ligera oxidación limpiada. BC+/MBC	5



5997



5998



5999



6000



6001



6002

5997	ALFONSO IX. Dinero. 1188-1233. Dos anillos en el árbol. Cy1092 vte. por los (o o) anillos (60 €). Pérdida de masa y oxidación ligeramente limpiada. MBC-	2
5998	ALFONSO IX. Dinero. 1188-1233. Dos anillos en el árbol. Cy1092 vte. con oo en el árbol (60 €). Ligera oxidación limpiada. MBC	5
5999	ALFONSO IX. Dinero. 1188-1233. Dos rombos en el árbol. Cy1092 vte. por rombos (60 €). Algunos restos de concreciones superficiales. MBC	5
6000	ALFONSO X. Burgos. Pepión. 1258 y siguientes. Cy1115 (25 €). Algún resto de suciedad. MBC	5
6001	ALFONSO X. Sevilla. Pepión. 1258 y siguientes. León con cabeza grande. Cy1124 (20 €). MBC	2
6002	ALFONSO X. Sevilla. Pepión. 1258 y siguientes. León con cabeza pequeña. Cy1124 (20 €). MBC+	2



6003



6004



6005



6006



6007



6008

6003	ALFONSO X. Sin ceca. Dinero blanco. 1252-84. Cy1144 (20 €). MBC+	5
6004	ALFONSO X. Sin ceca. Dinero blanco. 1252-84. Cy1144 (20 €). Pequeño vano de acuñación. MBC+	2
6005	ALFONSO X. Burgos. Noven. 1252 a 58. Cy1146 (20 €). MBC+	5
6006	ALFONSO X. Burgos. Noven. 1252 a 58. Cy1146 (2 x 20 €). MBC/MBC-. Lote de dos piezas (2)	5
6007	ALFONSO X. Cuenca. Noven. 1252 a 58. Cy1149 (25 €). Ligera oxidación limpiada. MBC/BC+	2
6008	ALFONSO X. Sevilla. Noven. 1252 a 58. Cy1152 (30 €). Falta de masa. MBC	2

# SUBASTA ELECTRÓNICA LXI

E-SUBASTA 61 CIERRE 15.11.19 5 PM



EAUCTION 61 CLOSING 15.11.19 AT 5 PM



6009



6010



6011



6012



6013



6014



6015

- |      |  |   |
|------|--|---|
| 6009 | ALFONSO X. Sin ceca. Maravedí prieto. 1252-84. Cy1157 (20 €). MBC                              | 2 |
| 6010 | ALFONSO X. León. Óbolo. 1252-84. Cy1166 (60 €). Mínimo resto de concreción superficial. MBC    | 5 |
| 6011 | ENRIQUE EL INFANTE. Sevilla. Pepión. 1295-1303. Cy1175 (25 €). BC+/MBC                         | 3 |
| 6012 | SANCHO IV. Burgos. Cornado. 1286-99. B-*. Cy1179. Mínimo resto de concreción superficial. EBC  | 3 |
| 6013 | SANCHO IV. Burgos. Cornado. 1286-95. B-*. Cy1179. Mínimo resto de concreción superficial. EBC- | 3 |
| 6014 | SANCHO IV. Burgos. Cornado. 1286-95. B-*. Cy1179. Mínimo resto de concreción superficial. EBC  | 3 |
| 6015 | SANCHO IV. Burgos. Cornado. 1286-95. B-*. Cy1179. EBC/EBC-                                     | 3 |



6016



6017



6018



6019

- |      |   |   |
|------|---|---|
| 6016 | SANCHO IV. Burgos. Cornado. 1286-95. B-*. Cy1179. MBC+  | 2 |
| 6017 | SANCHO IV. Burgos. Cornado. 1286-95. B-*. Cy1179. Una con algo de pérdida de metal. MBC/MBC-. Lote de dos piezas (2)                              | 2 |
| 6018 | SANCHO IV. Burgos. Cornado. 1286-95. B-*. Cy1179. MBC/MBC-. Lote de dos piezas (2)  | 2 |
| 6019 | SANCHO IV. Burgos. Cornado. 1286-95. B-*. Cy1179. Y León L-*. Cy1187 (30 €). Una ligeramente recortada y con suciedad. BC. Lote de dos piezas (2) | 2 |



6020



6021



6022



6023



6024

- |      |  |   |
|------|--|---|
| 6020 | SANCHO IV. León. Cornado. 1286-95. L-*. Cy1187 (20 €). Mínimo resto de concreción superficial. EBC | 3 |
| 6021 | SANCHO IV. León. Cornado. 1286-95. *-*. Ceca P girada en la puerta. Cy1188 (30 €). MBC+            | 3 |
| 6022 | SANCHO IV. León. Cornado. 1286-95. *-*. Cy1186 (25 €). MBC   | 2 |
| 6023 | SANCHO IV. Murcia. Cornado. 1286-95. M-*. Cy1189 (25 €). Mínima pérdida de masa. Metal agrio. MBC+ | 2 |
| 6024 | SANCHO IV. Murcia. Cornado. 1286-98. M-*. Cy1189 (25 €). MBC+                                      | 3 |



6025



6026



6027



6028

- |      |   |   |
|------|---|---|
| 6025 | SANCHO IV. Murcia. Cornado. 1286-95. M-*. Cy1189 (25 €). Mejor que MBC                              | 3 |
| 6026 | SANCHO IV. Murcia. Cornado. 1286-95. M-*. Cy1189 (25 €). MBC  | 2 |
| 6027 | SANCHO IV. Sevilla. Cornado. 1286-95. *-S. Cy1192. Pérdida de masa. Ligera oxidación limpiada. MBC+ | 2 |
| 6028 | SANCHO IV. Sevilla. Cornado. 1286-95. *-*. Cy1193. Vanos de acuñación. MBC/MBC-                     | 2 |

# SUBASTA ELECTRÓNICA LXI

E-SUBASTA 61 CIERRE 15.11.19 5 PM



EAUCTION 61 CLOSING 15.11.19 AT 5 PM



6029



6030



6031



6032



6033



6034

- |      |  |   |
|------|--|---|
| 6029 | SANCHO IV. Toledo. Cornado. 1286-95. *-*. Cy1191 (20 €). Ligera decoloración en reverso. EBC-/EBC  | 3 |
| 6030 | SANCHO IV. Toledo. Cornado. 1286-95. T-* y *-*. Junto a otro sin ceca visible, del tipo 2. Cy1190 (10 €) y 1191 (20 €). El segunda con oxidación limpiada. MBC/BC. Lote de tres piezas (3) | 3 |
| 6031 | SANCHO IV. Burgos. Seisén. 1286-95. B-*. Leyenda anverso con : al inicio y al final. Cy1199 (25 €). MBC-/MBC   | 2 |
| 6032 | SANCHO IV. Coruña. Seisén. 1286-95. Venera-*. Cy1204 (80 €). Fuerte oxidación limpiada en anverso. BC+   | 1 |
| 6033 | FERNANDO IV. Burgos. Pepión. 1295-1312. Leyenda anverso : F. REX.... Cy1217 variante. MBC/MBC-   | 3 |
| 6034 | FERNANDO IV. Burgos. Pepión. 1295-1312. Cy1217. Acuñación algo floja. EBC-   | 4 |



6035



6036



6037



6038



6039



6040

- |      |   |   |
|------|---|---|
| 6035 | FERNANDO IV. Burgos. Pepión. 1295-1312. Cy1217. Restos de verdín muy superficial. EBC   | 3 |
| 6036 | FERNANDO IV. Burgos. Pepión. 1295-1312. Una con ceca muy débil. Cy1217. MBC- y MBC/BC. Lote de tres piezas (3)                  | 3 |
| 6037 | FERNANDO IV. Cuenca. Pepión. 1295-1312. Cuenco. Cy1220 (25 €). Pérdida de masa. Restos de verdín muy superficial. Mejor que EBC | 4 |
| 6038 | FERNANDO IV. Cuenca. Pepión. 1295-1312. Menguante. Cy1221 (25 €). Algún resto de suciedad. EBC-                                 | 4 |
| 6039 | FERNANDO IV. Segovia. Pepión. 1295-1312. Dos puntos. Cy1223. MBC-/MBC   | 3 |
| 6040 | FERNANDO IV. Segovia. Pepión. 1295-1312. Tres puntos. Cy1223. Vanos en leyenda. MBC+  | 3 |



6041



6042



6043



6044



6045

- |      |  |   |
|------|--|---|
| 6041 | FERNANDO IV. Segovia. Pepión. 1295-1312. Tres puntos. Cy1223. Una con pérdida de masa. MBC. Lote de dos piezas (2) | 2 |
| 6042 | FERNANDO IV. Segovia. Pepión. 1295-1312. Tres puntos. Cy1223. MBC/BC+  | 1 |
| 6043 | FERNANDO IV. Segovia. Pepión. 1295-1312. Tres puntos. Cy1223. BC+ y MBC-. Lote de tres piezas (3)                  | 3 |
| 6044 | FERNANDO IV. Sevilla. Pepión. 1295-1312. Cy1224. MBC-  | 2 |
| 6045 | FERNANDO IV. Sevilla. Pepión. 1295-1312. Cy1224. Mínima pérdida de masa. MBC                                       | 3 |

# SUBASTA ELECTRÓNICA LXI

E-SUBASTA 61 CIERRE 15.11.19 5 PM



EAUCTION 61 CLOSING 15.11.19 AT 5 PM



6046



6047



6048



6049



6050



6051

- |      |   |   |
|------|---|---|
| 6046 | FERNANDO IV. Toledo. Pepión. 1295-1312. Cy1225 (25 €). Restos de suciedad. MBC-                                     | 1 |
| 6047 | FERNANDO IV. Toledo. Pepión. 1295-1312. Cy1225 (25 €). Mínima pérdida de masa. MBC+                                 | 3 |
| 6048 | FERNANDO IV. Toledo. Pepión. 1295-1312. Tres triángulos equiláteros formando la T. Cy1225 (25 €). MBC+/EBC          | 3 |
| 6049 | FERNANDO IV. Toledo. Pepión. 1295-1312. Cy1225 (25 €). MBC+   | 3 |
| 6050 | FERNANDO IV. (Segovia?). Sin ceca. Pepión. 1295-1312. Una línea vertical bajo el castillo. Cy1226? (25 €). MBC+/EBC | 4 |
| 6051 | ALFONSO XI. Ávila. Cornado. Hacia 1340. Cy1255 (30 €). EBC-   | 3 |



6052



6053



6054



6055



6056



6057

- |      |   |   |
|------|---|---|
| 6052 | ALFONSO XI. Ávila. Cornado. Hacia 1340. Cy1255 (30 €). Pérdida de masa. MBC   | 2 |
| 6053 | ALFONSO XI. Burgos. Cornado. 1328-50. B (muy floja)*. Cy1235. Flan cortado. EBC/EBC-  | 3 |
| 6054 | ALFONSO XI. Coruña. Cornado. 1328-50. Cy1237 (50 €). Pérdida de masa. MBC+  | 3 |
| 6055 | ALFONSO XI. Coruña. Cornado. 1328-50. Cy1238 (95 €). Algo doblada. MBC  | 2 |
| 6056 | ALFONSO XI. Coruña. Cornado. 1328-50. Un punto en la oreja como marca secreta de rendición. Cy1238 vte. venera pequeña (95 €). MBC+ | 3 |
| 6057 | ALFONSO XI. León. Cornado. 1328-50. L*. Cy1244 (25 €). MBC+   | 3 |



6058



6059



6060



6061



6062



6063

- |      |  |    |
|------|--|----|
| 6058 | ALFONSO XI. Medina del Campo. Cornado. 1328-50. *-*. Cruz tras el cabello y punto junto a la oreja. Cy no cita. Ligera oxidación limpiada. MBC-/MBC                | 10 |
| 6059 | ALFONSO XI. Burgos. Noven. 1312-50. Cy1256. Mínima pérdida de masa. Mejor que MBC  | 4  |
| 6060 | ALFONSO XI. Coruña. Noven. 1312-50. Cy1258 vte. por solo venera en anverso. Mínima pérdida de masa. Ligero resto de concreción muy superficial. MBC+               | 4  |
| 6061 | ALFONSO XI. León. Noven. 1312-50. Anillo junto al castillo y al león. Cy1260 vte. por ceca solo en anverso. Mejor que MBC+   | 4  |
| 6062 | ALFONSO XI. León. Noven. 1312-50. Anillo junto al castillo y al león. Cy1260 vte. por ceca solo en anverso. Algunos restos de concreciones superficiales. MBC+/MBC | 3  |
| 6063 | ALFONSO XI. León. Noven. 1312-50. Anillo junto al castillo y al león. Cy1260 vte. con ceca solo en anverso. Vanos de acuñación. MBC                                | 3  |

# SUBASTA ELECTRÓNICA LXI

E-SUBASTA 61 CIERRE 15.11.19 5 PM



EAUCTION 61 CLOSING 15.11.19 AT 5 PM



6064



6065



- |      |   |    |
|------|---|----|
| 6064 | PEDRO I. Burgos. Real. 1359-69. Leyenda central: flor SPIC...Cy1287 (130 €). Ligeramente vano parcial en leyendas. MBC+ | 25 |
| 6065 | PEDRO I. Sevilla. Real. 1359-69. Leyenda central: SPI...Cy1289 (120 €). MBC-  | 20 |



6066



6067



6068



6069



- |      |   |    |
|------|---|----|
| 6066 | PEDRO I. Sevilla. 1/2 Real. 1359-69. Cy1293 (170 €). Mejor que BC+  | 15 |
| 6067 | PEDRO I. Burgos. Cornado. 1359-69. Cy1301 (30 €). Mínimo puntito de verdín en reverso. MBC+   | 5  |
| 6068 | PEDRO I. Burgos. Cornado. 1350-69. Cy1301 (30 €). EBC-  | 10 |
| 6069 | ENRIQUE II. Burgos. Real. 1369-79. La ceca B arriba y tres anillos a los lados y abajo. Leyenda central: flor PICI. Cy no cita. Oxidación limpiada con pérdida de metal. MBC- | 20 |



6070



6071



- |      |   |    |
|------|---|----|
| 6070 | ENRIQUE II. Sevilla. Real. 1369-79. Leyenda reverso termina: flor SPIC... Cy1313 (150 €). Mejor que MBC | 30 |
| 6071 | ENRIQUE II. Sevilla. Real. 1369-79. Leyenda reverso termina: flor SPIC... Cy1313 (150 €). Mejor que MBC | 30 |



6072



6073



6074



6075



6076



6077

- |      |  |   |
|------|--|---|
| 6072 | ENRIQUE II. Burgos. Cornado. 1369-73. Cy1378. Algo doblada. MBC  | 5 |
| 6073 | ENRIQUE II. Burgos. Cornado. 1369-73. Cy1378. Doblada y ligera oxidación limpiada. BC+   | 2 |
| 6074 | ENRIQUE II. Segovia. Cornado. 1369-73. SE. Cy1384 (40 €). Metal agrio, por limpieza de concreciones. MBC+  | 2 |
| 6075 | ENRIQUE II. Burgos. Noven. 1369-79. Cy1391. BC/MBC   | 2 |
| 6076 | ENRIQUE II. Burgos. Noven. 1369-79. Anillo en la pata del león. Cy1391 vte. por anillo. MBC  | 3 |
| 6077 | ENRIQUE II. Burgos. Noven. 1369-79. Aspa en la pata del león. B bajo el castillo y a la izq. de la cruz de la leyenda del reverso. Cy no cita. MBC/mejor que MBC | 4 |

# SUBASTA ELECTRÓNICA LXI

E-SUBASTA 61 CIERRE 15.11.19 5 PM



EAUCTION 61 CLOSING 15.11.19 AT 5 PM



6078



6079



6080



6081



- |      |  |    |
|------|--|----|
| 6078 | ENRIQUE II. Toledo. Noven. 1369-79. Cy1398. BC+  | 2  |
| 6079 | JUAN I. Sevilla. Cornado. 1379-90. SE. Cy1454 (40 €). MBC+   | 3  |
| 6080 | JUAN I. Sevilla. Agnus Dei. 1386-90. Cy1470 (30 €). Mínimo doblez. MBC+  | 3  |
| 6081 | ENRIQUE III. Sevilla. Real. 1390-1406. Tres estrellas y S. Leyenda central: flor SPIC... Cy1484 (150 €). Mínima doblez. MBC-/MBC | 40 |



6082



6083



6084



6085



6086

- |      |   |   |
|------|---|---|
| 6082 | ENRIQUE III. Burgos. Blanca. 1390-1406. Cy1492. Restos de concreciones superficiales. EBC   | 3 |
| 6083 | ENRIQUE III. Burgos. Blanca. 1390-1406. Cy1492. Restos de concreciones superficiales. MBC/EBC-  | 3 |
| 6084 | ENRIQUE III. Burgos. Blanca. 1390-1406. Cy1492. MBC   | 2 |
| 6085 | ENRIQUE III. Burgos. Blanca. 1390-1406. Cy1492. Algunas con restos de concreciones superficiales. MBC- y BC+. Lote de tres piezas (3) | 2 |
| 6086 | ENRIQUE III. Cuenca. Blanca. 1390-1406. Cy1497 (20 €). Ligera oxidación limpiada. EBC   | 3 |



6087



6088



6089



6090

- |      |  |   |
|------|--|---|
| 6087 | ENRIQUE III. Cuenca. Blanca. 1390-1406. Cy1497 (20 €). Vano de acuñación. Restos de verdín muy superficial. MBC- | 1 |
| 6088 | ENRIQUE III. Cuenca. Blanca. 1390-1406. Cy1497 (2 x 20 €). Una con restos de verdín. BC+. Lote de dos piezas (2) | 1 |
| 6089 | ENRIQUE III. Sevilla. Blanca. 1390-1406. Cy1499. Restos de verdín muy superficial. MBC                           | 2 |
| 6090 | ENRIQUE III. Sevilla. Blanca. 1390-1406. Cy1499. Restos de verdín muy superficial. MBC-                          | 2 |



6091



6092



6093

- |      |  |   |
|------|--|---|
| 6091 | ENRIQUE III. Sevilla. Blanca. 1390-1406. Cy1499. Oxidaciones limpiadas. BC/MBC. Lote de dos piezas (2)                     | 2 |
| 6092 | ENRIQUE III. Sevilla. Blanca. 1390-1406. Cy1499. Y dos dineros de Enrique IV. Cy tipo 28. BC y RC. Lote de tres piezas (3) | 2 |
| 6093 | ENRIQUE III. Toledo. Blanca. 1390-1406. Cy1501 (90 €). Restos de verdín muy superficial. MBC                               | 2 |

# SUBASTA ELECTRÓNICA LXI

E-SUBASTA 61 CIERRE 15.11.19 5 PM



EAUCTION 61 CLOSING 15.11.19 AT 5 PM



6094



6095



6096



6097



- |      |   |    |
|------|---|----|
| 6094 | JUAN II. Coruña. Blanca. 1430-54. Cy1524 (20 €). Doblado. BC  | 1  |
| 6095 | JUAN II. Sevilla. Blanca. 1430-54. S débil. Cy1525. Vano de acuñación. MBC-   | 2  |
| 6096 | JUAN II. Burgos. Cornado. Hacia 1442 y siguientes. Cy1528 (35 €). MBC/BC+   | 2  |
| 6097 | ENRIQUE IV. Burgos. Real. 1454-71. Leyenda reverso termina:...GIONIS: A? B? R?. Cy1587 (360 €). Vanos de acuñación. Mejor que MBC/MBC | 20 |



6098



6099



- |      |   |    |
|------|---|----|
| 6098 | ENRIQUE IV. Burgos. Real. 1454-71. Cy1600 (150 €). MBC+   | 35 |
| 6099 | ENRIQUE IV. Segovia. Real. 1454-71. Cy1607 (210 €). Pérdida de metal en leyenda. Mínimos restos de concreciones superficiales limpiadas. MBC- | 25 |



6100



6101



6102



6103



6104

- |      |   |    |
|------|---|----|
| 6100 | ENRIQUE IV. Burgos. Cuartillo (2). 1454-74. Cy1630 (2 x 25 €). Ligerísima oxidación limpiada en reverso. MBC+. Lote de dos piezas (2) | 4  |
| 6101 | ENRIQUE IV. Jaen. Cuartillo. 1454-74. Cy1640 (30 €). Mejor que BC+/BC+  | 4  |
| 6102 | ENRIQUE IV. Guadalajara. Blanca. 1454-74. Cy1667 (180 €). Oxidación limpiada en ambas áreas. BC+/BC                                   | 4  |
| 6103 | SANCHO RAMÍREZ. Aragón. Dinero. 1063-94. Cy1759 (70 €). Mínimo resto de concreción superficial. EBC                                   | 10 |
| 6104 | SANCHO RAMÍREZ. Aragón. Dinero. 1063-94. Cy1760 (100 €). MBC/MBC-   | 5  |



6105



6106



6107



6108



6109



6110

- |      |   |   |
|------|---|---|
| 6105 | ALFONSO I. Aragón. Dinero. 1104-34. Cy1776 (170 €). MBC-                  | 5 |
| 6106 | JAIME I. Aragón. Dinero. 1213-76. Cy1788 (30 €). Restos de suciedad. MBC- | 3 |
| 6107 | JAIME I. Aragón. Óbolo. 1213-76. Cy1789 (70 €). MBC                       | 4 |
| 6108 | JAIME I. Aragón. Óbolo. 1213-76. Cy1789 (70 €). Doblada. MBC              | 3 |
| 6109 | JAIME I. Aragón. Óbolo. 1213-76. Cy1789 (70 €). MBC-                      | 4 |
| 6110 | JAIME I. Aragón. Óbolo. 1213-76. Cy1789 (70 €). MBC-                      | 3 |

# SUBASTA ELECTRÓNICA LXI

E-SUBASTA 61 CIERRE 15.11.19 5 PM



EAUCTION 61 CLOSING 15.11.19 AT 5 PM



6111



6112



6113



6114



6115



6116



6117

- |      |  |   |
|------|--|---|
| 6111 | JAIME I. Aragón. Óbolo. 1213-76. Cy1789 (70 €). BC+                                | 2 |
| 6112 | JAIME I. Aragón. Óbolo. 1213-76. Cy1789 (70 €). MBC-                               | 3 |
| 6113 | JAIME I. Aragón. Óbolo. 1213-76. Cy1789 (70 €). Vano en la leyenda. BC/MBC         | 3 |
| 6114 | JAIME I. Aragón. Óbolo. 1213-76. Cy1789 (70 €). Vano en la leyenda. BC/MBC         | 3 |
| 6115 | JAIME I. Aragón. Óbolo. 1213-76. Cy1789 (70 €). Vano en la leyenda. BC/MBC         | 3 |
| 6116 | JAIME I. Aragón. Óbolo. 1213-76. Cy1789 (2 x 70 €). BC/BC-. Lote de dos piezas (2) | 2 |
| 6117 | JAIME I. Aragón. Óbolo. 1213-76. Cy1789 (2 x 70 €). RC. Lote de dos piezas (2)     | 2 |



6118



6119



6120



6121



6122



6123

- |      |  |   |
|------|--|---|
| 6118 | JAIME I. Aragón. Óbolo. 1213-76. Cy1789 (2 x 70 €). Una con manchitas. MC. Lote de dos piezas (2)                    | 2 |
| 6119 | JAIME II. Aragón. Dinero. 1291-1327. (Sariñena). Cy1790 (60 €). MBC/MBC-   | 2 |
| 6120 | PEDRO IV. Aragón. Dinero. 1325-87. Cy1794 (30 €). Mínima pérdida de masa. MBC-                                       | 2 |
| 6121 | PEDRO IV. Aragón. Dinero. 1335-87. Cy1794 (30 €). MBC-   | 2 |
| 6122 | PEDRO IV. Aragón. Dinero. 1325-87. Cy1794 (30 €). Oxidación limpiada. BC+  | 2 |
| 6123 | ALFONSO V. Aragón. Dinero. 1416-58. Pudiera ser Segorbe. S tras el busto. Reverso: ARAGONVM VAL. Cy1796 (30 €). MBC+ | 5 |



6124



6125



6126



6127

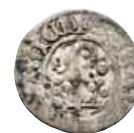

6128

- |      |  |   |
|------|--|---|
| 6124 | PONCE DE CABRERA. Condado de Urgel. Dinero. 1234-43. Cy1976 (90 €). Mejor que MBC  | 5 |
| 6125 | PONCE DE CABRERA. Condado de Urgel. Dinero. 1234-43. Cy1976 (90 €). Ligeros restos de concreción superficial limpiada. MBC | 4 |
| 6126 | PONCE DE CABRERA. Condado de Urgel. Dinero. 1234-43. Cy1976 (90 €). Ligeros restos de concreción superficial limpiada. MBC | 4 |
| 6127 | ARMENGOL X. Condado de Urgel. Dinero. Cy1977 (85 €). Restos de concreciones superficiales. BC-                             | 2 |
| 6128 | PEDRO DE ARAGÓN. Condado de urgel. Dinero. 1347-1408. Cy1980 (120 €). Alguna manchita. BC+                                 | 4 |



6129



6130



6131

- |      |   |   |
|------|---|---|
| 6129 | GRAN COMPAÑÍA CATALANA. Ducado de Atenas y Neopatria. Dinero. 1310. Gutierre V de Briene Conde de Brene. MBC+ | 5 |
| 6130 | TEOBALDO II DE NAVARRA. Dinero. 1253-70. Poey d'Avant pl LXXI-5 (3331). MBC+                                  | 5 |
| 6131 | CENTULLO III DE BEARN. Dinero. 1012-58. Poey d'Avant pl LXIX-8 (3233). Bordeaux525. MBC+                      | 5 |



# SUBASTA ELECTRÓNICA LXI

E-SUBASTA 61 CIERRE 15.11.19 5 PM



EAUCTION 61 CLOSING 15.11.19 AT 5 PM



6132



6133



6134



6135



- |      |  |    |
|------|--|----|
| 6132 | CENTULLO III DE BEARN. Dinero. 1012-58. Poey d'Avant pl LXIX-8. Bordeau525. MBC+   | 5  |
| 6133 | JUANA I DE NAVARRA. Dinero. 1274-1305. Poey d'Avant pl LXXI-6 (3334). MBC+   | 5  |
| 6134 | PEDRO III y CONSTANZA DE ARAGÓN Y SICILIA. Pierreale de águila coronada. 1282-85. R. Spahr22. Fallo de metal en línea exterior. MBC+ | 10 |
| 6135 | FERNANDO I DE ARAGÓN. Nápoles. Carlino. 1458-1494. M. CNital VIII-7. Metal abierto en leyenda. MBC+                                  | 20 |



6136



6137



6138



6139



6140



6141



6142

- |      |   |   |
|------|---|---|
| 6136 | ALFONSO I DE ARAGÓN. Nápoles. Alfonsí de plata. 1442-58. S a la izq. CNital IV-8 69. 2'9 g. Flan corto. MBC | 3 |
| 6137 | ALFONSO I. Barcelona. Dinero. 1162-96. Cy1823 (40 €). MBC+  | 3 |
| 6138 | ALFONSO I. Barcelona. Dinero. 1162-96. Cy823 (40 €). Concreciones superficiales limpiadas. BC+              | 2 |
| 6139 | JAIME I. Barcelona. Dinero. 1276-85. Cy1831 (60 €). Metal agrio. BC+  | 2 |
| 6140 | JAIME I. Barcelona. Dinero. 1276-85. Cy1832 (20 €). MBC-  | 3 |
| 6141 | JAIME I. Barcelona. Dinero. 1276-85. Cy1832 (20 €). MBC-/MBC  | 3 |
| 6142 | JAIME I. Barcelona. Dinero. 1276-85. Cy1832 (20 €). MBC/MBC-  | 5 |



6143



6144



6145



6146



6147



6148

- |      |  |    |
|------|--|----|
| 6143 | JAIME I. Barcelona. Dinero. 1276-85. Y otro de Jaime II. Cy1832 y 45 (20 + 25 €). BC/BC+. Lote de dos piezas (2)         | 2  |
| 6144 | JAIME II. Barcelona. Dinero. 1327-35. Cy1245 (35 €). Tres punzones tras el busto. BC+                                    | 2  |
| 6145 | JAIME II. Barcelona. Dinero. 1327-35. Cy1845 (25 €). Metal agrio por limpieza de concreciones. BC/BC+                    | 1  |
| 6146 | ALFONSO IV. Barcelona. Croat. 1335-87. Cy848 (300 €). Mínimas rayitas y dos marquitas tras el busto. MBC                 | 10 |
| 6147 | PEDRO IV. Barcelona. Croat. 1387-96. Cy1866 (240 €). Rayitas. Metal parcialmente agrio por limpieza de concreciones. BC+ | 5  |
| 6148 | PEDRO IV. Barcelona. Dinero. 1387-96. Cy1868 (20 €). MBC o algo peor   | 2  |

# SUBASTA ELECTRÓNICA LXI

E-SUBASTA 61 CIERRE 15.11.19 5 PM



EAUCTION 61 CLOSING 15.11.19 AT 5 PM



6149



6150



6151



6152



6153



6154

- |      |  |   |
|------|--|---|
| 6149 | PEDRO IV. Barcelona. Dinero. 1387-96. Cy1868 (20 €). Finas rayitas. BC+  | 2 |
| 6150 | JAIME I. Valencia. Dinero. 1238-76. Cy1993 (25 €). Fallo de metal. Mínimos restos de concreciones superficiales limpiadas. MBC/BC                          | 2 |
| 6151 | JAIME I. Valencia. Dinero. 1238-76. Cy1993 (25 €). BC-/BC  | 1 |
| 6152 | JAIME II. Valencia. Dinero. 1296-1304. Cy no cita?. Metal ligeramente abierto. BC+   | 3 |
| 6153 | MARTÍN. Valencia. Real. 1385-1410. Cy2008 (150 €). Mínimas rayitas y pequeño fallo de metal en busto. MBC-/MBC   | 5 |
| 6154 | ALFONSO V. Valencia. Real. 1416-58. Leyenda reverso termina: ...LORICARUM SAR. Cy2021 (180 €). Mínimas rayitas y pequeño fallo de metal en busto. MBC/MBC- | 5 |



6155



6156



6157



6158



6159



6160

- |      |  |   |
|------|--|---|
| 6155 | ALFONSO V. Valencia. Real. 1416-58. Leyenda reverso termina: ...LORICARUM S... Cy2021 (180 €). Pequeñas erosiones. Acuñación débil. MBC-/MBC                   | 5 |
| 6156 | ALFONSO V. Valencia. Dinero. 1416-58. Flor y lirio. Cy2027 (25 €). BC  | 2 |
| 6157 | FERNANDO II. Valencia V de Castilla. Dinero. 1452-1516. Segorbe SS en reverso. Cy2234 (35 €). Mínimos restos de concreción superficial limpiada en busto. MBC- | 2 |
| 6158 | SANCHO I. Mallorca. Dobler. 1311-24. Cy2046 (25 €). Algún mínimo resto de verdín. MBC+   | 5 |
| 6159 | SANCHO I. Mallorca. Dobler. 1311-24. Cy2046 (25 €). Agujero en leyenda. Mínimo fallito de metal en reverso. MBC+/MBC   | 2 |
| 6160 | SANCHO I. Mallorca. Dobler. 1311-24. Cy2046 (25 €). Mínimamente alabeada. BC   | 2 |



6161



6162



6163



6164



6165



6166

- |      |  |   |
|------|--|---|
| 6161 | JAIME III. Mallorca. Dobler. 1324-43. Cy2051 (90 €). Metal ligeramente abierto y agrio, por limpieza de concreciones. MBC- | 2 |
| 6162 | ALFONSO V. Mallorca. Real. 1458-79. Cuatro lises. Cy2131 (360 €). Oxidación limpiada y rayas de limpieza. BC/MBC-          | 5 |
| 6163 | FERNANDO II. Navarra. Blanca. 1513-16. Sin marcas en la F. Cy2231 (35 €). Vanos de acuñación. BC/MBC                       | 2 |
| 6164 | FERNANDO II. Arbeca. Señal. 1479-1516. Cabeza águila y T y puntos en el campo. Cy2242 (70 €). Metal poroso. BC+            | 3 |
| 6165 | FERNANDO II. Farfanya. Señal. 1479-1516. Escudos con castillo y palos y A-F. Cy2251 (70 €). Metal poroso. BC+              | 3 |
| 6166 | FERNANDO II. Aragón. Real. 1452-1516. Cy2263 (170 €). 1'13 g. Doblada y rayada. BC-  | 2 |

# SUBASTA ELECTRÓNICA LXI

E-SUBASTA 61 CIERRE 15.11.19 5 PM



EAUCTION 61 CLOSING 15.11.19 AT 5 PM



- 6167 FERNANDO II. Navarra. Real. 1513-16. Cy2301 (90 €). 3´32 g. Oxidación limpiada en la corona. MBC 15
- 6168 FERNANDO II. Perpiñán. Croat. 1513-16. Dos anillos flanqueando el busto. Cy2307 (240 €). 2´99 g. Vanos de acuñación en parte de las leyendas. BC+ 5
- 6169 REYES CATÓLICOS. Sevilla. Blanca. 1497 y siguientes. S-S góticas y dos estrellas. Cy2421. 0´93 g. Algún resto de suciedad. MBC- 2
- 6170 REYES CATÓLICOS. Burgos. Blanca. 1497-1526. Hoja de perejil. Cy2357 (20 €). Restos de concreciones superficiales. BC+/MBC- 3
- 6171 REYES CATÓLICOS. Burgos. Blanca. 1497-1525. Hoja de perejil. Cy2357 (20 €). Dobleces. Concreciones superficiales limpiadas. BC/MBC 1



- 6172 REYES CATÓLICOS. Burgos. 1/2 real. 1497-1525. Cabeza de águila. Los nombres de los Reyes en las flechas. Cy2540 (120 €). 1´50 g. MBC- 10
- 6173 REYES CATÓLICOS. Burgos. 1/2 real. 1497-1525. Caldero. Los nombres de los reyes en las flechas. Cy2541 (55 €). 1´47 g. Ligeramente alabeada y doblada. MBC- 10
- 6174 REYES CATÓLICOS. Burgos. 1/2 real. 1457-1525. Venera. Los nombres en las flechas. Cy2543 (90 €). 1´68 g. Vano de acuñación. MBC-/BC+ 10
- 6175 REYES CATÓLICOS. Burgos. 1/2 real. 1497-1525. E.n.v. Los nombres en las flechas. La ceca entre dos puntos. Cy tipo 26. 1´57 g. Dos agujeros y doblada. BC+ 2
- 6176 REYES CATÓLICOS. Burgos (2), Cuenca, Granada y Sevilla. Blanca. Cy tipo 1. Algunas con oxidaciones limpiadas. RC a BC+. Lote de cinco piezas (5) 5



- 6177 REYES CATÓLICOS. Burgos (2), Granada, Toledo y (Cuenca?). Blanca. Cy tipo 1. Algunas con oxidaciones limpiadas. RC a BC-. Lote de cinco piezas (5) 5
- 6178 REYES CATÓLICOS. Cuenca. Blanca. 1525 y siguientes. Cy2372 (20 €). Vano de acuñación. BC 1
- 6179 REYES CATÓLICOS. Cuenca. 1/2 real. 1497-1525. P y 3 puntos y cuenco encima del yugo. Los nombres en el yugo y hoja de perejil en la leyenda y flor de lis en la leyenda de las flechas. Cy2561 (180 €). 1´64 g. Punzón delante del nombre de la reina. BC+ 10
- 6180 REYES CATÓLICOS. Cuenca. 1/2 real. 1497-1525. P y estrella. Las leyendas comienzan con aspás. Los nombres en las flechas. Cy2561 (180 €). 1´47 g. Alguna rayita. BC+ 5
- 6181 REYES CATÓLICOS. Granada. 1/2 real. 1525 y siguientes. R. R junto a las flechas. Los nombres en el yugo y con cinco anillos. Cy2562 (50 €). 1´60 g. Doblada. BC+ 5
- 6182 REYES CATÓLICOS. Granada. 1/2 real. 1525 y siguientes. R y 3 anillos. Las flechas cuatro anillos en G-R junto al yugo. La S del rey girada. Los nombres el yugo. Cy2565 (85 €). 1´59 g. Marquitas. BC+ 5

# SUBASTA ELECTRÓNICA LXI

E-SUBASTA 61 CIERRE 15.11.19 5 PM



EAUCTION 61 CLOSING 15.11.19 AT 5 PM



6183



6184



6185



6186



6187



6188

- |      |  |    |
|------|--|----|
| 6183 | REYES CATÓLICOS. Granada. 1/2 real. 1497-1525. Dos anillos. Siete flechas en el haz. Los nombres en el yugo. Cy2571 (40 €). 1'58 g. Ligera oxidación limpiada y rayitas. BC+   | 5  |
| 6184 | REYES CATÓLICOS. Granada. 1/2 real. 1497-1525. Ocho anillos. Siete flechas en el haz. Los nombres en el yugo. Cy2571 (40 €). 1'68 g. Golpe en leyenda. MBC-  | 10 |
| 6185 | REYES CATÓLICOS. Granada. 1/2 real. 1497-1525. Ocho anillos. Ocho flechas en el haz. Los nombres en el yugo. Cy2572 (40 €). 1'45 g. Rayitas. BC+   | 5  |
| 6186 | REYES CATÓLICOS. Segovia. 1/2 real. 1497-1525. A gótica. Ceca con dos anillos. Leyenda: ...L(I)SAB en las flechas y en el yugo REX (...) INA FERDI. Cy2576 (90 €) vte. por leyenda. 1'40 g. Ligera oxidación. Pequeña grieta. MBC- | 5  |
| 6187 | REYES CATÓLICOS. Segovia. 1/2 real. 1525 y siguientes. Seis anillos en el yugo. Los nombres en el yugo. Cy2586 (90 €). 1'50 g. Oxidaciones limpiadas. Erosiones. BC/RC   | 5  |
| 6188 | REYES CATÓLICOS. Segovia. 1/2 real. 1525 y siguientes. Ocho anillos en el yugo. Los nombres en el yugo. Cy2586 (90 €). 1'65 g. Flan abierto. BC+   | 5  |



6189



6190



6191



6192



6193

- |      |  |   |
|------|--|---|
| 6189 | REYES CATÓLICOS. Segovia. 1/2 real. 1525 y siguientes. Dos anillos en el yugo. FER.NAN.DUS.ET.(DO?) en el yugo. Cy2587 (65 €). 1'39 g. Erosiones y rayitas. BC/BC-                               | 3 |
| 6190 | REYES CATÓLICOS. Sevilla. 2 maravedís. 1529 y siguientes. Dos estrellas en las torres. Cy2475 (10 €). Corte en la leyenda y erosiones. Oxidaciones limpiadas. BC+                                | 5 |
| 6191 | REYES CATÓLICOS. Sevilla. 1/2 real. 1525 y siguientes. Estrella ocho puntas entre S y yugo. Los nombres en el yugo con ELISABT. Cy2599 (35 €). 1'58 g. BC+                                       | 3 |
| 6192 | REYES CATÓLICOS. Sevilla. 1/2 real. 1556 y siguientes. D cuadrada a la derecha de la S debajo del yugo. Cy2594 (30 €). 1'46 g. Flan estrecho que no permite acuñar la leyenda. Metal abierto. BC | 2 |
| 6193 | REYES CATÓLICOS. Sevilla. 1/2 real. 1497-1525. Diez anillos en el yugo. Hoja de perejil en leyendas. Los nombres en el yugo. Cy2596 (30 €). 1'50 g. BC+  | 5 |



6194



6195



6196



6197

- |      |  |   |
|------|--|---|
| 6194 | REYES CATÓLICOS. Sevilla. 1/2 real. 1525 y siguientes. Estrella de seis puntas sobre otra de ocho entre S y el yugo. Los nombres, no visibles, en las flechas. Cy2597 (35 €). 1'54 g. Doblada y ligera oxidación. Restos de barniz. BC | 2 |
| 6195 | REYES CATÓLICOS. Sevilla. 1/2 real. 1225 y siguientes. Estrella de ocho puntas a la izquierda de S debajo del yugo. Cy2599 (35 €). 1'20 g. Leyendas cortadas y el canto serrati. Oxidación limpiada, rayitas. BC                       | 2 |
| 6196 | REYES CATÓLICOS. Sevilla. 1/2 real. 1525 y siguientes. Dos estrellas de ocho puntas flanqueando el yugo. Los nombres en el yugo. Cy2599 (35 €). 1'64 g. Ligera oxidación limpiada. MBC-  | 5 |
| 6197 | REYES CATÓLICOS. Sevilla. 1/2 real. 1525 y siguientes. Estrella de ocho puntas a la derecha de la S debajo del yugo. Los nombres no visibles en las flechas. Cy2599 (35 €). 1'40 g. BC-  | 3 |

# SUBASTA ELECTRÓNICA LXI

E-SUBASTA 61 CIERRE 15.11.19 5 PM



EAUCTION 61 CLOSING 15.11.19 AT 5 PM



6198



6199



6200



6201



6202



6203

- |      |   |    |
|------|---|----|
| 6198 | REYES CATÓLICOS. Sevilla. 1/2 real. 1525 y siguientes. Sin ensayador. Los nombres en el yugo. Cy2607 vte. por N girada en REGINA. 1'34 g. Alguna rayita. BC   | 5  |
| 6199 | REYES CATÓLICOS. Sevilla. 1/2 real. 1525 y siguientes. Sin ensayador. Los nombres en las flechas y REGINA en el yugo. Cy2607 (25 €). 1'62 g. Alguna rayita. MBC- o algo mejor   | 10 |
| 6200 | REYES CATÓLICOS. Toledo. Blanca. 1497-1525. Cy2424 (10 €). MBC/MBC+   | 5  |
| 6201 | REYES CATÓLICOS. Toledo. 1/2 real. 1525 y siguientes. Cruz entre yugo y T. Hoja de perejil en leyenda reverso que termina .GRA siete flechas en el haz. Los nombres en el yugo, y cruz de cuatro cardos en reverso. Cy2609 (50 €). 1'68 g. Alguna rayita. MBC- o algo mejor | 10 |
| 6202 | REYES CATÓLICOS. Toledo. 1/2 real. 1525 y siguientes. M entre yugo y T. Los nombres en las flechas. Cy2610 (50 €). 1'52 g. BC+  | 3  |
| 6203 | REYES CATÓLICOS. Toledo. 1/2 real. 1525 y siguientes. M entre yugo y T. Los nombres en las flechas. Cy2610 (50 €). 1'49 g. Doblada. BC  | 3  |



6204



6205



6206



6207

- |      |  |    |
|------|--|----|
| 6204 | REYES CATÓLICOS. Toledo. 1/2 real. 1497-1525. Cinco puntas en cruz. Cruz potenziada en leyenda de anverso y reverso. Los nombres en las flechas. Cy2612 (35 €). 1'11 g. Oxidada y rayada. RC                                 | 1  |
| 6205 | REYES CATÓLICOS. Toledo. 1/2 real. 1497-1525. Cinco puntas en cruz. Cruz potenziada en leyenda de anverso y verso en la del reverso. Leyenda termina en LEG A S. Los nombres en las flechas. Cy2612 (35 €). 1'65 g. MBC-/MBC | 10 |
| 6206 | REYES CATÓLICOS. Burgos. Real. 1475-97. La B girada. Cy2617 (210 €). 3'40 g. Mejor que MBC. Atractivo ejemplar   | 50 |
| 6207 | REYES CATÓLICOS. Burgos. Real. 1797-1527. Estrella. Cy2625 (40 €). 3'33 g. Alguna marquita. BC+/MBC-   | 10 |



6208



6209



6210

- |      |   |    |
|------|---|----|
| 6208 | REYES CATÓLICOS. Burgos. Real. 1497-1525. Hoja de perejil. Leyenda reverso termina: LEGIO Estrella de seis puntas en la leyenda bajo el pico del escudo. Cy2626 (40 €). 3'38 g. Mejor que MBC/MBC+    | 20 |
| 6209 | REYES CATÓLICOS. Burgos. Real. 1497-1525. Hoja de perejil. Leyenda reverso termina: LEGIO A estrella de seis puntas en la leyenda bajo el pico de escudo. Cy2626 (40 €). 3'22 g. Raya en reverso. MBC | 15 |
| 6210 | REYES CATÓLICOS. Burgos. Real. 1497-1525. Hoja de perejil. Leyenda reverso termina LEGIO A estrella de seis puntas en la leyenda bajo el pico de escudo. Cy2626 (40 €). 3'17 g. Marquitas. MBC-/BC+   | 10 |

# SUBASTA ELECTRÓNICA LXI

E-SUBASTA 61 CIERRE 15.11.19 5 PM



EAUCTION 61 CLOSING 15.11.19 AT 5 PM



6211



6212



6213



6214

- |      |  |    |
|------|--|----|
| 6211 | REYES CATÓLICOS. Burgos. Real. 1497-1525. Hoja de perejil. Leyenda reverso termina LEGIO ARA estrella de seis puntas en la leyenda bajo el pico de escudo. Cy2626 (40 €). 3'17 g. Grieta de acuñación. MBC-                            | 10 |
| 6212 | REYES CATÓLICOS. Burgos. Real. 1497-1525. Hoja de perejil. Leyenda reverso termina ARAGO SI estrella de seis puntas en la leyenda bajo el pico de escudo. Cy2626 (40 €). 3'25 g. Raya en reverso y ligera oxidación limpiada. MBC/MBC- | 5  |
| 6213 | REYES CATÓLICOS. Burgos. Real. 1497-1525. Vero. Cy2628 (40 €). 3'32 g. Golpe en reverso. Mínimos restos de concreciones superficiales limpiadas. Marquitas. MBC-   | 5  |
| 6214 | REYES CATÓLICOS. Burgos. Real. 1457-1525. Venera. Leyenda reverso termina LEGIO AR. Cy2629 (40 €). 3'32 g. Doblada. Vano en la parte central. Mejor que BC+  | 10 |



6215



6216



6217

- |      |  |    |
|------|--|----|
| 6215 | REYES CATÓLICOS. Burgos. Real. 1497-1525. Venera. Leyenda reverso termina LEGIO AR. Cy2629 (40 €). 3'43 g. Ligerio vano parcial en leyendas. MBC+. Atractivo anverso | 20 |
| 6216 | REYES CATÓLICOS. Burgos. Real. 1497-1525. Venera. Leyenda reverso termina LEGIO AR. Cy2629 (40 €). 3'27 g. Pérdida de masa. Rayas en el escudo. BC+                  | 5  |
| 6217 | REYES CATÓLICOS. Burgos. Real. 1497-1525. Aspa. Leyenda reverso termina CAST L. Cy2630 (40 €). 3'27 g. Pequeña pérdida de masa en la leyenda del reverso. MBC-       | 10 |



6218



6219



6220



- |      |  |    |
|------|--|----|
| 6218 | REYES CATÓLICOS. Burgos. Real. 1497-1525. Aspa en reverso dos veces. Leyenda reverso: Cruz potenziada. BET DG REX EXT X cruz potenziada BET DG REX ET X presente en el cuño NO POR REPINTE. Cy no cita. 3'35 g. Doblada. MBC | 20 |
| 6219 | REYES CATÓLICOS. Burgos. Real. 1497-1525. Sin ensayador. Leyenda reverso termina CAS L sin marca del ensayador. Cy no cita. 3'19 g. Oxidación en leyenda del reverso y dos golpes en el escudo. BC+                          | 5  |
| 6220 | REYES CATÓLICOS. Coruña. Real. 1497-1525. A a la izquierda de la venera. Leyenda reverso termina ARAGON SI. Anillos flanqueando el escudo. Cy2636 (140 €). 3'30 g. Restos de concreciones superficiales limpiadas. MBC       | 20 |

# SUBASTA ELECTRÓNICA LXI

E-SUBASTA 61 CIERRE 15.11.19 5 PM



EAUCTION 61 CLOSING 15.11.19 AT 5 PM



6221



6222



6223

- 6221 REYES CATÓLICOS. Coruña. Real. 1497-1525. A la derecha de la venera. Leyenda reverso termina ARAGO SICIL. Puntas flanqueando el escudo. Cy2636 (140 €). 3'29 g. Oxidación en leyenda. MBC-/MBC 20
- 6222 REYES CATÓLICOS. Cuenca. Real. 1475-1492. D. D y cuenco flanqueando Aragón y Sicilia. Cy2640 (270 €). 3'10 g. Oxidaciones limpiadas y pérdida de metal en leyenda. BC/MBC 15
- 6223 REYES CATÓLICOS. Cuenca. Real. 1497-1525. Hoja de perejil en la leyenda del reverso y cuatro puntos en triángulo en las cuerdas del yugo. Leyenda reverso termina ARAGONCEI. Cy2642 (150 €). 3'07 g. Rayitas. BC 10



6224



6225



6226



6227



- 6224 REYES CATÓLICOS. Cuenca. Real. 1497-1525. Hoja de perejil en leyenda del reverso que termina ARAGO. Cy2642 (150 €). 3'19 g. Rayas en reverso y dos pequeñas dobleces. MBC-/BC+ 10
- 6225 REYES CATÓLICOS. Cuenca. Real. 1497-1525. Hoja de perejil en leyenda del reverso que termina ARAGN. Cy2642 (150 €). 3'28 g. MBC-/BC+ 10
- 6226 REYES CATÓLICOS. Cuenca. Real. 1497-1525. Flor de lis en la leyenda del reverso y tres puntas rodeando la ceca. Leyenda reverso termina LEGION A SI. Cy2643 (150 €). 3'22 g. Fallo de metal en el flan. Algo mejor que MBC 20
- 6227 REYES CATÓLICOS. Cuenca. Real. 1497-1525. P. C y P flanqueando el escudo y Cáliz C en reverso. Cy2646 (200 €). 3'22 g. Oxidación limpiada y restos de óxido en leyenda con alguna pérdida de metal. MBC. Extraordinariamente rara 50



6228



6229



6230



6231

- 6228 REYES CATÓLICOS. Cuenca. Real. 1497-1525. P. Anillo y P flanqueando el escudo y C gótica entre dos anillos en reverso. Resello de león "Bambas" para circular en las Islas Canarias. Cy no cita. 2'01 g. Leyenda cercenada con intención dolosa que la hizo ser extraída de la península. BC. Rarísima. El cliente pagó 40.000 pesetas en los '70/'80 80
- 6229 REYES CATÓLICOS. Granada. Real. 1525 y siguientes. R. R y G flanqueando el escudo. Leyenda: ...RIGIN... seis anillos en reverso. Cy2625 vte. por G en anverso. 3'25 g. BC/BC- 5
- 6230 REYES CATÓLICOS. Granada. Real. 1525 y siguientes. R. Ensayador a la izquierda del escudo y ceca en reverso con dos anillos. Leyenda reverso termina LEGION. Cy2656 (40 €). 3'35 g. Ligeramente alabeada. BC+ 5
- 6231 REYES CATÓLICOS. Granada. Real. 1525 y siguientes. R. Ensayador a la izquierda del escudo. La ceca en reverso con cuatro anillos. Cy2656 (40 €). 3'35 g. Resto de suciedad en la corona. Flan recortado. MBC 5

# SUBASTA ELECTRÓNICA LXI

E-SUBASTA 61 CIERRE 15.11.19 5 PM

EAUCTION 61 CLOSING 15.11.19 AT 5 PM



6232



6233



6234



6235



6236

- |      |   |   |
|------|---|---|
| 6232 | REYES CATÓLICOS. Granada. Real. 1525 y siguientes. R. R-G flanqueando el escudo. Seis anillos en reverso. Cy2656 vte. por ceca en anverso. 3'28 g. BC   | 5 |
| 6233 | REYES CATÓLICOS. Granada. Real. 1525 y siguientes. R. R-G acotadas por anillos flanqueando el escudo y seis anillos en reverso. Cy2656 vte. por G y anillos en anverso. 3'19 g. BC  | 5 |
| 6234 | REYES CATÓLICOS. Granada. Real. 1525 y siguientes. R. R y G, con tréboles acotándolos; flanqueando el escudo cuatro anillos en reverso. Leyenda reverso termina ST I cuatro anillos en reverso. Cy no cita los tréboles. 3'12 g. Fallo de metal. BC | 5 |
| 6235 | REYES CATÓLICOS. Granada. Real. 1525 y siguientes. R. G-R flanqueando el escudo. La N de REGINA girada. Cy2657 vte. por G en anverso. 3'38 g. BC+   | 5 |
| 6236 | REYES CATÓLICOS. Granada. Real. 1525 y siguientes. R. G-R flanqueando el escudo. La N de REGINA girada. Dos anillos en reverso acotando las flechas. Cy2657 vte. por G en anverso. 3'40 g. Vanos de acuñación en leyenda. BC+                       | 5 |



6237



6238



6239



- |      |   |    |
|------|---|----|
| 6237 | REYES CATÓLICOS. Granada. Real. 1525 y siguientes. R. G y R, con tréboles acotándolos; flanqueando el escudo seis puntos en reverso Leyenda reverso termina: CAS(T) IE Seis puntas en reverso. Cy no cita los tréboles. 3'37 g. BC+ | 5  |
| 6238 | REYES CATÓLICOS. Granada. Real. 1497-1525. Globos crucíferos flanqueando el escudo. Leyenda reverso termina ARAGO siete flechas en el haz. Cy2660 (40 €). 3'35 g. Mejor que MBC   | 20 |
| 6239 | REYES CATÓLICOS. Granada. Real. 1497-1525. Globos crucíferos flanqueando el escudo. En anverso leyenda termina en D girada G y el reverso ARAGO C siete flechas en el haz. Cy2660 (40 €). 3'33 g. Mejor que MBC                     | 20 |



6240



6241



6242



6243

- |      |  |    |
|------|--|----|
| 6240 | REYES CATÓLICOS. Granada. Real. 1497-1525. Globos crucíferos flanqueando el escudo. Leyenda anverso termina en D GR y el reverso ARAGON. Siete flechas en el haz. Cy2660 (40 €). 3'23 g. Algunas marquitas. MBC/MBC o algo mejor     | 10 |
| 6241 | REYES CATÓLICOS. Granada. Real. 1497-1525. Cruz en forma de estrella flanqueando el escudo. Leyenda reverso termina: LEGIO siete flechas en el haz. Cy2662 (40 €). 3'34 g. Corte en escudo que traspasa al yugo y fuerte golpe. MBC- | 5  |
| 6242 | REYES CATÓLICOS. Granada. Real. 1497-1525. Dos cruces en forma de estrella flanqueando el escudo. Siete flechas en el haz. Anverso repintado. Cy2662 (40 €). 3'20 g. BC  | 5  |
| 6243 | REYES CATÓLICOS. Granada. Real. 1497-1525. Dos cruces en forma de estrella. Flanqueando el escudo siete flechas en el haz. Cy2662 (40 €). 2'19 g. Cercenada. BC/BC+  | 5  |



# SUBASTA ELECTRÓNICA LXI

E-SUBASTA 61 CIERRE 15.11.19 5 PM



EAUCTION 61 CLOSING 15.11.19 AT 5 PM



6244



6245



6246



6247



- |      |  |    |
|------|--|----|
| 6244 | REYES CATÓLICOS. Granada. Real. 1497-1525. Dos cruces en forma de estrella flanqueando el escudo. Cy2662 (40 €). Ligera oxidación limpiada. MBC-/MBC   | 10 |
| 6245 | REYES CATÓLICOS. Granada. Real. 1497-1525. Dos hojas de perejil flanqueando el escudo. Cinco flechas en el haz. Cy2664 vte. 3'33 g. Alguna marquita. MBC   | 10 |
| 6246 | REYES CATÓLICOS. Granada. Real. 1497-1525. Dos anillos flanqueando el escudo. Leyenda reverso termina SICI R. Cuatro anillos en reverso, de ellos tres en triángulo entre yugo y leyenda siete flechas en el haz. Cy2669 (40 €). 3'24 g. Doblada. Rayitas. BC+       | 5  |
| 6247 | REYES CATÓLICOS. Granada. Real. 1497-1525. Dos anillos flanqueando el escudo. Leyenda reverso termina en I GRA(-). Siete flechas en el haz. Dos anillas en reverso. Cy2669 (40 €). 3'10 g. Mínimos restos de concreciones superficiales. MBC/EBC. Atractivo ejemplar | 20 |



6248



6249



6250



6251

- |      |   |    |
|------|---|----|
| 6248 | REYES CATÓLICOS. Granada. Real. 1497-1525. Dos anillos flanqueando el escudo. Leyenda reverso termina en: SICI cinco puntas junto al yugo en tronco de cono. Cy2669 (40 €). 3'29 g. MBC-/BC+                | 5  |
| 6249 | REYES CATÓLICOS. Granada. Real. 1497-1525. Vero flanqueando el escudo. Siete flechas en el haz. Cy2673 (40 €). 3'24 g. Vano en leyenda. Ennegrecida. BC+  | 5  |
| 6250 | REYES CATÓLICOS. Granada. Real. 1497-1525. Cruz sobre punto acotando el escudo siete flechas en el haz. Leyenda reverso termina: LIGION ARGON Siete flechas en el haz. Cy2674 vte. por puntos. 3'27 g. MBC- | 10 |
| 6251 | REYES CATÓLICOS. Granada. Real. 1525 y siguientes. Ensayador no visible. Las N del rey giradas seis flechas en el haz. Cy tipo 17. 3'15 g. Fuerte oxidación limpiada. BC                                    | 2  |



6252



6253

- |      |  |    |
|------|--|----|
| 6252 | REYES CATÓLICOS. Segovia. Real. 1475-97. Cy2675 (400 €). 2'73 g. BC+/MBC   | 80 |
| 6253 | REYES CATÓLICOS. Segovia. Real. 1525 y siguientes. A. Flor acotada por 2 anillos y A acotada por 4 puntos flanqueando el escudo. Leyenda anverso termina: ET REGINA C...LEGIO ET y en reverso: Cruz FERNANDVS ET HELIS...REX. Marca de ceca junto a la cruz de la leyenda. Cy no cita. 3'37 g. Golpe y resto de concreción superficial limpiada en reverso. BC+/MBC- | 20 |

# SUBASTA ELECTRÓNICA LXI

E-SUBASTA 61 CIERRE 15.11.19 5 PM



EAUCTION 61 CLOSING 15.11.19 AT 5 PM



6254



6255



6256

- 6254 REYES CATÓLICOS. Segovia. Real. 1525 y siguientes. A. Flor acotada por dos anillos y A acotada por 4 puntos flanquean el escudo. Leyenda anverso: ...REGINACAST...EG... En reverso estrella (R) . Cy no cita. 3´19 g. Concreciones superficiales limpiadas. MBC- 15
- 6255 REYES CATÓLICOS. Segovia. Real. 1497-1525. A. Anillo, ceca y A bajo el yugo y las seis flechas del haz. Cy2681 (60 €). 3´17 g. Ligera oxidación limpiada. BC+/MBC 20
- 6256 REYES CATÓLICOS. Segovia. Real. 1497-1525. B. Punto, ceca, B y punto bajo el yugo y las flechas. Cy2683 (180 €). 3´14 g. Dobleces. BC+ 10



6257



6258



6259

- 6257 REYES CATÓLICOS. Segovia. Real. 1497-1525. F. Ceca y ensayador bajo el yugo y las flechas. Leyenda reverso termina ARAG. Cy2686 (160 €). 3´30 g. Doblada. Metal ligeramente abierto. Restos de concreciones superficiales limpiadas. MBC- 20
- 6258 REYES CATÓLICOS. Segovia. Real. 1525 y siguientes. G acotada por dos anillos y cuatro anillos en cruz flanqueando el escudo. En reverso acueducto y anillo sobre yugo y haz. Cy2687 (160 €). 3´27 g. Vanos. Oxidaciones limpiadas en reverso. BC+/BC 10
- 6259 REYES CATÓLICOS. Segovia. Real. 1525 y siguientes. K. Anillo y K flanqueando el escudo. Cy2696 vte. notable de la foto por la situación de la K y la marca de ceca que está flanqueada por dos puntos sobre el yugo y el haz de cinco flechas. 3´20 g. BC+/BC 10



6260



6261



- 6260 REYES CATÓLICOS. Segovia. Real. 1497-1525. P. Leyenda termina en anverso ...ISABE (BE montadas). En reverso ...ARAG. Cy2691 (250 €). 3´34 g. Alguna marquita. MBC/MBC+ 30
- 6261 REYES CATÓLICOS. Segovia. Real. 1497-1525. P. Leyenda termina en anverso ...ISABET. En reverso ...ARAGO. Cy2691 (250 €). 3´39 g. Alguna marquita y restos de suciedad. MBC/MBC- 30



6262



6263



6264

- 6262 REYES CATÓLICOS. Segovia. Real. 1497-1525. P. Leyenda termina en anverso ... BETD. En reverso ...ARAGO. Cy2691 (250 €). 3´07 g. Finas rayitas. MBC-/MBC 20
- 6263 REYES CATÓLICOS. Segovia. Real. 1497-1525. P. Leyenda termina en anverso ... BETD. En reverso ...ARAGO. Cy2691 (250 €). 2´56 g. MBC- 10
- 6264 REYES CATÓLICOS. Segovia. Real. 1497-1525. P. Leyenda termina en anverso ... BETD. En reverso ...ARAGO. Cy2691 (250 €). 3´40 g. Restos de suciedad. BC+/MBC- 10

# SUBASTA ELECTRÓNICA LXI

E-SUBASTA 61 CIERRE 15.11.19 5 PM

EAUCTION 61 CLOSING 15.11.19 AT 5 PM



6265



6266



6267



6268

- 6265 REYES CATÓLICOS. Segovia. Real. 1497-1525. Sin ensayador. Anillo y ceca junto a las puntas de las flechas. Cy no cita. 3´34 g. Oxidaciones superficiales limpiadas en reverso. BC+/MBC- 10
- 6266 REYES CATÓLICOS. Sevilla. Real. 1525 y siguientes. Dos anillos en reverso. Dos S de la ceca en reverso y dos anillos en el campo. Flechas a la der. Cy2698 (40 €). 3´42 g. Ligera oxidación limpiada. Mejor que MBC/MBC 20
- 6267 REYES CATÓLICOS. Sevilla. Real. 1525 y siguientes. X-X flanqueando el escudo. S y ocho puntas en reverso. El nombre de la reina HELISABET DG. Las flechas hacia arriba. Cy2702 (35 €). 3´21 g. Tenue oxidación. Rayita en reverso. MBC 10
- 6268 REYES CATÓLICOS. Sevilla. Real. 1525 y siguientes. X-X flanqueando el escudo. S y ocho puntas en reverso. El nombre de la reina HELISAB . Las ET de los nombres y títulos son siete flechas con las puntas hacia arriba. Cy2702 (35 €). 3´27 g. BC+/MBC- 10



6269



6270



6271



- 6269 REYES CATÓLICOS. Sevilla. Real. 1525 y siguientes. X-X flanqueando el escudo acotadas por puntos. En reverso dos S a los lados de las cinco flechas (como las de Cy2698) y cinco puntos. Sobre la corona ocho roeles. Flechas a la izq. Cy no cita. 3´25 g. Flan abierto. BC+ 10
- 6270 REYES CATÓLICOS. Sevilla. Real. 1525 y siguientes. Armiño y S flanqueando el escudo. El escudo con la cabeza y pie en dos arcos. Leyenda reverso termina ...GIOAR. Cy2703 (70 €). 2´34 g. Ligera doblez. Ennegrecida. BC+ 10
- 6271 REYES CATÓLICOS. Sin marca de ceca en el cuño. Real. 1525 y siguientes. Dos armiños flanqueando el escudo. Leyenda reverso termina LEGIO AR. Cy no cita sin ceca, pero señala dos armiños con ceca en Cy2704. 3´22 g. Algunos vanos en leyenda y marquitas. MBC-/MBC 20



6272



6273



6274



6275

- 6272 REYES CATÓLICOS Sevilla. Real. 1525 y siguientes. Estrella ocho puntas. S y estrella flanqueando escudo. Cy2705 (35 €). 3´30 g. Flan pequeño. BC+ 10
- 6273 REYES CATÓLICOS. Sevilla. Real. 1525 y siguientes. Estrella de ocho puntas. S y estrella flanqueando el escudo. Cy2705 (35 €). 3´33 g. Flan recortado y marquita en reverso. BC 5
- 6274 REYES CATÓLICOS. Sevilla. Real. 1497-1525. Estrellas de ocho puntas acotadas por anillos flanqueando el escudo. Leyenda reverso termina ARAGO:. S y tres puntos en reverso. Cy2706 (35 €). 2´48 g. BC+ 5
- 6275 REYES CATÓLICOS. Sevilla. Real. 1497-1525. Estrellas de seis puntas flanqueando el escudo. Leyenda reverso termina ARAGO:SI siete flechas en el haz. Cy2706 (35 €). 2´94 g. Marquitas. BC+ 5

# SUBASTA ELECTRÓNICA LXI

E-SUBASTA 61 CIERRE 15.11.19 5 PM



EAUCTION 61 CLOSING 15.11.19 AT 5 PM



6276



6277



6278



6279

- |      |  |    |
|------|--|----|
| 6276 | REYES CATÓLICOS. Sevilla. Real. 1497-1525. Estrellas de seis puntas flanqueando el escudo. Leyenda reverso termina ARAGO cinco puntas y S en reverso siete flechas en el haz. Cy2706 (35 €). 3'35 g. Alguna marquita y ligero vano de acuñación al final de leyendas. MBC+ | 20 |
| 6277 | REYES CATÓLICOS. Sevilla. Real. 1497-1525. Estrellas de seis puntas flanqueando el escudo. Leyenda reverso termina ARA. Siete flechas en el haz. Cy2706 (35 €). 2'81 g. Marquitas y mínimamente doblada. BC+/casi MBC-   | 10 |
| 6278 | REYES CATÓLICOS. Sevilla. Real. 1525 y siguientes. Dos anillos en reverso. S y dos anillos en reverso. Leyenda reverso termina LEGION AR. Haz sobre el yugo invertido, con puntos a la izq. Cy2710 (25 €). 3'22 g. Oxidaciones limpiadas. BC+                              | 5  |
| 6279 | REYES CATÓLICOS. Sevilla. Real. 1525 y siguientes. Estrella de ocho puntas. S acotada por anillos y estrella acotando las flechas. Cy2715 (35 €). 3'38 g. Flan irregular. BC+  | 5  |



6280



6281



6282



6283



6284

- |      |   |   |
|------|---|---|
| 6280 | REYES CATÓLICOS. Sevilla. Real. 1525 y siguientes. Sin ensayador. Seis flechas en el haz con la S en sus puntas. Leyenda reverso termina LEGION A. Cy2723 vte. por las flechas. 3'35 g. Mejor que BC+ | 5 |
| 6281 | REYES CATÓLICOS. Sevilla. Real. 1525 y siguientes. Sin ensayador. Seis flechas en el haz con la S en sus puntas. Cy2723 vte. por las flechas. Oxidaciones limpiadas. BC                               | 5 |
| 6282 | REYES CATÓLICOS. Sevilla. Real. 1556 y siguientes. D cuadrada y S flanqueando el escudo. Leyenda reverso termina .LE. Flechas a la izq. Cy2726 (35 €). 3'39 g. BC+/BC                                 | 5 |
| 6283 | REYES CATÓLICOS. Sevilla. Real. 1556 y siguientes. D cuadrada y S flanqueando el escudo y D cuadrada en reverso. Cy2726 vte. notable por D del reverso. 3'43 g. Flan abierto y vanos en leyenda. BC   | 5 |
| 6284 | REYES CATÓLICOS. Toledo. Real. 1475-97. Cy2727 (300 €). 2'55 g. Fuertes oxidaciones limpiadas. BC   | 5 |



6285



6286



6287

- |      |  |    |
|------|--|----|
| 6285 | REYES CATÓLICOS. Toledo. Real. 1525 y siguientes. P poco visible. To-P flanqueando el escudo y roel, las flechas que miran a la derecha. Cy2738 (80 €). 3'15 g. BC-/BC   | 5  |
| 6286 | REYES CATÓLICOS. Toledo. Real. 1525 y siguientes. M. T-M flanqueando el escudo. Leyenda reverso termina LEGIONI. Cy2736 (50 €). 3'25 g. Mejor que MBC-   | 15 |
| 6287 | REYES CATÓLICOS. Toledo. Real. 1525 y siguientes. M. M-T flanqueando el escudo y M en reverso junto a las puntas de las flechas. La leyenda del reverso empieza con un adorno vegetal y termina con LEG. Las flechas con seis plumas y cinco puntas. Cy no cita. 3'41 g. Vanos en leyenda. MBC | 20 |

# SUBASTA ELECTRÓNICA LXI

E-SUBASTA 61 CIERRE 15.11.19 5 PM



EAUCTION 61 CLOSING 15.11.19 AT 5 PM



6288

6288 REYES CATÓLICOS. Toledo. Real. 1525 y siguientes. M. T-M flanqueando el escudo. Leyenda reverso termina en LEGION. Cy2736 (50 €). 3'22 g. MBC-/BC

5



6289

6289 REYES CATÓLICOS. Toledo. Real. 1525 y siguientes. T-M flanqueando el escudo. Leyenda reverso termina AIRAG. Cy2736 (50 €). 3'27 g. Algunas rayitas. Centro algo flojo. MBC-/MBC

15



6290

6290 REYES CATÓLICOS. Toledo. Real. 1525 y siguientes. M. T-M flanqueando el escudo. Leyenda reverso termina en AR. Cy2736 (50 €). 3'37 g. MBC

20



6291

6291 REYES CATÓLICOS. Toledo. Real. 1525 y siguientes. M. T-M flanqueando el escudo. Leyenda reverso termina LEGIONI. Cy2736 (50 €). 3'04 g. Rayitas y ennegrecido. BC

5



6292

6292 REYES CATÓLICOS. Toledo. Real. 1525 y siguientes. M surmontada de estrella de ocho puntas en reverso. Estrella de ocho puntas -To flanqueando escudo. Leyenda reverso termina en L(--)-ONIS. Las flechas a la izq. Cy no cita. 3'20 g. Liger oxidación limpiada. Vanos. BC

5



6293

6293 REYES CATÓLICOS. Toledo. Real. 1497-1525. Florón y T flanqueando el escudo. Hoja de perejil en la leyenda de reverso que termina en SICILI:G. Cy2741 (40 €). 3'30 g. Ligeramente alabeada y doblada. Mejor que BC+/MBC

10



6294

6294 REYES CATÓLICOS. Toledo. Real. 1497-1525. Cinco puntos en cruz y T flanqueando el escudo. Leyenda reverso termina ARAGO S y en anverso E y nada (por D) G. Cy2746. 3'28 g. Flan abierto. MBC-

10



6295

6295 REYES CATÓLICOS. Toledo. Real. 1497-1525. Cinco puntas en cruz y T flanqueando el escudo. Leyenda reverso termina en ARAGO S. Cy2746 (40 €). 3'25 g. MBC-/MBC

20



6296

6296 REYES CATÓLICOS. Toledo. Real. 1497-1525. Cinco puntos en cruz y T flanqueando el escudo. Leyenda reverso termina en: ARAGO S G la separación con dos anillos. Cy2746 (40 €). 3'41 g. MBC+

20



6297

6297 REYES CATÓLICOS. Toledo. Real. 1497-1525. Cinco puntos en cruz y T flanqueando el escudo. Leyenda reverso termina ARAGO. Hoja de perejil al inicio. Las flechas hacia la izq. Las cuerdas de las flechas con dibujo trenzado. Cy2746 (40 €). 3'33 g. Mejor que MBC

15



6298

6298 REYES CATÓLICOS. Toledo. Real. 1497-1525. Cinco puntos en cruz y T flanqueando el escudo. Leyenda reverso termina en :GRI. El escudo con la cabeza en dos arcos. Cy2746 (40 €). 3'28 g. MBC-/BC+

15



# SUBASTA ELECTRÓNICA LXI

E-SUBASTA 61 CIERRE 15.11.19 5 PM



EAUCTION 61 CLOSING 15.11.19 AT 5 PM



6299



6300



6299 REYES CATÓLICOS. Toledo. Real. 1525 y siguientes. Cruz patada sobre T en reverso. Siete flechas en el haz. Leyenda reverso termina: ARAGO coma S coma G coma. Escudo con la cabeza de dos arcos. Cy2748 vte. por flechas y cruz. 3'23 g. Mejor que MBC/MBC 20

6300 REYES CATÓLICOS. Toledo. Real. 1525 y siguientes. Cruz sobre T en reverso. Leyenda reverso termina en ARAGO coma SI. La ET de la leyenda es un siete (7). Cy2748 (40 €). 3'12 g. Ligeramente alabeada. MBC/MBC- 15



6301



6302



6303



6301 REYES CATÓLICOS. Burgos. 2 reales. 1530 y siguientes. Roel y valor acotados por anillos flanquean el escudo. Leyenda anverso E:LIS AVET. Leyenda reverso termina LEGI. Cy2753 (250 €). 6'92 g. Algún ligero vano. MBC/mejor que MBC 20

6302 REYES CATÓLICOS. Cuenca. 2 reales. 1530 y siguientes. R y II flanqueando el escudo y C gótica en reverso entre dos anillos y Cáliz arriba. Hoja de perejil en leyenda reverso. Leyenda reverso termina en LEGIO. Cy2756 (150 €). 6'39 g. Vanos de acuñación. Marquitas. BC+/BC 10

6303 REYES CATÓLICOS. Cuenca. 2 reales. 1530 y siguientes. Cruz patriarcal y II flanqueando el escudo. C gótica y cuenco acotando el haz de siete flechas. Cáliz en la leyenda del reverso. Leyenda reverso termina en LEGI. Cy no cita. 6'07 g. Metal ligeramente abierto. MBC-/BC+ 15



6304



6305



6306



6304 REYES CATÓLICOS. Granada. 2 reales. 1530 y siguientes. R en reverso junto a las puntas de las flechas. G-II flanqueando el escudo. Las N de las leyendas giradas. Leyenda reverso termina en LEGI (O). Las flechas hacia la der. Cy2672 (90 €). 6'70 g. BC+/MBC- 20

6305 REYES CATÓLICOS. Granada. 2 reales. 1530 y siguientes. R en reverso junto a las puntas de las flechas. G-II flanqueando el escudo. Las N de las leyendas giradas. Solo un anillo sobre la ceca y el valor exento. Las flechas hacia la der. Cy2762 (90 €). 6'59 g. Oxidaciones quitadas en parte. BC+/BC 15

6306 REYES CATÓLICOS. Granada. 2 reales. 1530 y siguientes. R en reverso junto a las puntas de las flechas. G-II flanqueando el escudo. Las N de las leyendas giradas. El valor sin anillos acotándolo. Leyenda reverso termina en LEGIO. Las flechas hacia la der. Cy2762 (90 €). 6'85 g. Fallo de metal. MBC-/BC+ 20

# SUBASTA ELECTRÓNICA LXI

E-SUBASTA 61 CIERRE 15.11.19 5 PM



EAUCTION 61 CLOSING 15.11.19 AT 5 PM



6307



6308



6309



6310



- |      |  |    |
|------|--|----|
| 6307 | REYES CATÓLICOS. Granada. 2 reales. 1530 y siguientes. R en reverso junto a las puntas de las flechas. G-II acotadas por anillos flanqueando el escudo. Cuatro anillos en reverso. Leyenda reverso termina en LEGION. Flechas y grupo. Cy2764 (90 €). 6'83 g. Vano en el escudo. MBC | 25 |
| 6308 | REYES CATÓLICOS. Granada. 2 reales. 1530 y siguientes. R y aspa acotando las flechas. II-G acotadas por anillos flanqueando el escudo. Las N y las S de las leyendas giradas. Leyenda reverso termina en LEGI. Flechas y yugo. Cy no cita. 6'80 g. Metal agrio. BC+/MBC-             | 20 |
| 6309 | REYES CATÓLICOS. Granada. 2 reales. 1530 y siguientes. R y cruz acotando las flechas. G-II acotadas por anillos flanqueando el escudo. Cuatro anillos en reverso. Flechas y yugo. Cy no cita. 6'78 g. Fallos de metal en leyendas. MBC+  | 25 |
| 6310 | REYES CATÓLICOS. Segovia. 2 reales. 1530 y siguientes. Do y II flanqueando el escudo (la D imprecisa). Las flechas con las puntas hacia arriba. Ceca y cuatro anillos en reverso. Cy2769 vte. 6'26 g. Vanos de acuñación. Marquitas. BC/BC-  | 20 |



6311



6312



- |      |   |    |
|------|---|----|
| 6311 | REYES CATÓLICOS. Segovia. 2 reales. 1530 y siguientes. Do y II flanqueando el escudo. Leyenda anverso: FE..NDVX cruz potenziada ED...L...El y en reverso emplazando a la 1 h: REXIS E...DE...®E...NA...CAS...LEo. La Puente Segoviana entre dos anillos. Seis flechas en el haz con las puntas hacia arriba junto a la ceca, flanqueada por dos círculos. Cy2769 (190 €) este mismo ejemplar Cy pág432 en penúltima posición. 6'44 g. Fallos de metal y suciedad. BC+ | 20 |
| 6312 | REYES CATÓLICOS. Segovia. 2 reales. 1530 y siguientes. P y II flanqueando el escudo. Estrella en la leyenda del reverso que se presenta sin adornos. Flechas hacia arriba. La leyenda en reverso separada por cuatro estrellas de seis puntas que también se aprecian en el anverso. Cy2770 (120 €). 6'82 g. Repinte en escudo. MBC o algo mejor  | 40 |



6313



6314

- |      |  |    |
|------|--|----|
| 6313 | REYES CATÓLICOS. Sevilla. 2 reales. 1530 y siguientes. Estrella de siete rayos junto a las puntas de las flechas. S-II flanqueando el escudo. Leyenda reverso termina en ARA. Cy no cita. 6'13 g. Metal agrio y vano. BC+/MBC- | 10 |
| 6314 | REYES CATÓLICOS. Sevilla. 2 reales. 1530 y siguientes. Estrella de ocho rayos junto a las puntas de las flechas. S-II flanqueando el escudo. Leyenda reverso termina ARAG. Cy2783 (70 €). 6'06 g. Acuñación desplazada. BC     | 10 |

# SUBASTA ELECTRÓNICA LXI

E-SUBASTA 61 CIERRE 15.11.19 5 PM



EAUCTION 61 CLOSING 15.11.19 AT 5 PM



6315



6316



6317



- |      |  |    |
|------|--|----|
| 6315 | REYES CATÓLICOS. Sevilla. 2 reales. 1530 y siguientes. Estrella de ocho rayos en las puntas de las flechas. S-II flanqueando escudo. Leyenda reverso termina en ARA. Cy2783 (70 €). 6´70 g. Vanos de acuñación. BC+                                  | 15 |
| 6316 | REYES CATÓLICOS. Sevilla. 2 reales. 1530 y siguientes. Estrella de ocho rayos junto a las puntas de las flechas (débil). S-II flanqueando escudo. Cy2783 (70 €). 5´39 g. BC+/BC  | 10 |
| 6317 | REYES CATÓLICOS. Sevilla. 2 reales. 1530 y siguientes. Estrella de ocho rayos junto a las puntas de las flechas. S-II flanqueando el escudo. Cy2783 (70 €). 6´70 g. Acuñación muy débil o sin acuñar en la leyenda. Grieta en el flan y manchas. BC+ | 10 |



6318



6319



6320



6321



6322

- |      |   |    |
|------|---|----|
| 6318 | REYES CATÓLICOS. Sevilla. 2 reales. 1530 y siguientes. Estrella de ocho rayos junto al haz de las flechas. So-II flanqueando escudo. Punto junto a las flechas al otro lado de la estrella. Leyenda reverso termina en LEGION AR. Flechas hacia la der. Cy2783 (70 €). Marquitas. BC+ | 10 |
| 6319 | REYES CATÓLICOS. Sevilla. 2 reales. 1530 y siguientes. D cuadrada entre yugo y leyenda a la izquierda. S-II flanqueando el escudo. Cy2773 anverso y no está reverso. 6´83 g. MBC-/MBC   | 10 |
| 6320 | REYES CATÓLICOS. Sevilla. 2 reales. 1530 y siguientes. D cuadrada entre el yugo y leyenda a la der. S-II flanqueando escudo. Cy2772 para anverso y no cita reverso. 6´85 g. Rayas. BC   | 10 |
| 6321 | REYES CATÓLICOS. Sevilla. 2 reales. 1530 y siguientes. D cuadrada entre yugo y leyenda a la der. S-II flanqueando escudo. Cy2773 anverso y no cita reverso. 6´81 g. Mínimo resto de concreción superficial. MBC-  | 10 |
| 6322 | REYES CATÓLICOS. Sevilla. 2 reales. 1530 y siguientes. D cuadrada entre yugo y leyenda a la derecha. S-II flanqueando escudo. Cy2773 para anverso y no cita reverso. 6´77 g. Oxidaciones. BC+   | 5  |



6323



6324



6325



- |      |   |    |
|------|---|----|
| 6323 | REYES CATÓLICOS. Sevilla. 2 reales. 1530 y siguientes. D cuadrada entre yugo y leyenda a la der. S-II flanqueando el escudo. Cy2773 anverso y no cita reverso. 6´20 g. Ennegrecida. MBC o algo mejor  | 20 |
| 6324 | REYES CATÓLICOS. Sevilla. 2 reales. 1530 y siguientes. D cuadrada entre yugo y flechas a su izq. S-II flanqueando el escudo. Leyenda reverso termina en LEG. Cy2774 anverso y 75 reverso (70 €). 6´64 g. Flan abierto y raya en anverso. BC+/BC | 10 |
| 6325 | REYES CATÓLICOS. Sevilla. 2 reales. 1530 y siguientes. D cuadrada entre yugo y flechas a su der. S-II flanqueando el escudo. Leyenda reverso termina LEGIO. Cy2774 anverso y 75 reverso (70 €). 6´83 g. MBC                                     | 20 |



# SUBASTA ELECTRÓNICA LXI

E-SUBASTA 61 CIERRE 15.11.19 5 PM



EAUCTION 61 CLOSING 15.11.19 AT 5 PM



6326



6327



- 6326 REYES CATÓLICOS. Sevilla. 2 reales. 1530 y siguientes. D cuadrada entre yugo y flechas a su der. S-II flanqueando escudo. Leyenda reverso termina en CASTELLE. Flechas hacia la izq. Cy2774 anverso y 75 reverso (70 €). 6´75 g. BC+/MBC 20
- 6327 REYES CATÓLICOS. Sevilla. 2 reales. 1530 y siguientes. D cuadrada entre yugo y flechas a su der. S-II flanqueando escudo. Flechas hacia la izq. Cy2774 anverso y 75 reverso (70 €). 6´54 g. MBC- 20



6328



6329



- 6328 REYES CATÓLICOS. Sevilla. 2 reales. 1530 y siguientes. Sin ensayador. Leyenda reverso termina en LEGI(ON)IS. Reverso pintado. Cy no cita. 6´83 g. Ligera oxidación. MBC- 20
- 6329 REYES CATÓLICOS. Sevilla. Falsa de época de 2 reales. 1530 y siguientes. Sin ensayador. S-II flanqueando el escudo. Leyenda reverso termina LEGIO ARA SI G. Yugo y flechas hacia abajo. Cy no cita. 4´64 g. Muy oxidada. BC-. Falsificación de época 15



6330



6331



- 6330 REYES CATÓLICOS. Toledo. 2 reales. 1530 y siguientes. M junto a las cintas de las flechas. T-II flanqueando escudo. Leyenda reverso termina LEGIO NIS A. Cy2787 anverso y no cita reverso. 6´56 g. Alguna raya. Restos de barniz. Mejor que MBC 20
- 6331 REYES CATÓLICOS. Toledo. 2 reales. 1530 y siguientes. M y estrella de ocho puntas junto a las flechas, que en ese lado no lleva cinta. Yugo y flechas horizontales hacia la izq. Leyenda reverso termina LEGIONIS A. To-II flanqueando escudo. Cy2787 anverso y 2788 reverso. 6´78 g. MBC-/MBC 20



6332



6333



- 6332 REYES CATÓLICOS. Toledo. 2 reales. 1530 y siguientes. M y estrellas de ocho puntas arriba junto al haz de flechas que en ese lado no lleva cintas. To-II flanqueando escudo. Cy2787 anverso y reverso 2788. 6´85 g. Vano en leyenda. Ennegrecida. MBC o algo mejor 20
- 6333 REYES CATÓLICOS. Toledo. 2 reales. 1530 y siguientes. M y estrella de seis puntas arriba junto a las plumas de las flechas. T-II flanqueando escudo. Leyenda reverso termina ARA. Cy2787 anverso 2788 reverso. 6´85 g. Ligero repinte. Vano de acuñación. MBC 20

# SUBASTA ELECTRÓNICA LXI

E-SUBASTA 61 CIERRE 15.11.19 5 PM



EAUCTION 61 CLOSING 15.11.19 AT 5 PM



6334



6335



- 6334 REYES CATÓLICOS. Sevilla. 4 reales. 1530 y siguientes. ·l· junto a las puntas de las flechas. S-III flanqueando escudo. Estrella de ocho rayos en la leyenda del reverso que termina en ARAGOSI y se inicia con estrella de ocho puntas. Cy2808. 13'35 g. Agujero. Rayita en leyenda del reverso. MBC+ 30
- 6335 REYES CATÓLICOS. Sevilla. 4 reales. 1530 y siguientes. P dos puntos y cruz patriarcal separadas. S-III flanqueando escudo. Leyenda reverso termina en GON.C. Flechas hacia la der. Cy no cita pero presenta uno en pág439 primera foto. 13'45 g. Suavemente limpiada. MBC+ 30



6336



6337



- 6336 REYES CATÓLICOS. Sevilla. 4 reales. 1530 y siguientes. P y dos puntos y cruz patriarcal juntas. S-III flanqueando escudo. Leyenda reverso termina en ARAG. Flechas hacia la der. Cy no cita pero presenta uno en pág439 primera foto. 13'65 g. Grieta en el flan. Suavemente limpiada. MBC 30
- 6337 REYES CATÓLICOS. Sevilla. 4 reales. 1530 y siguientes. D cuadrada entre yugo y flechas. S-III flanqueando escudo. Leyenda reverso termina en LEGIONIS. Cy2814 (120 €). 13'27 g. Metal agrio, con abundantes cocas de metal. Flan abierto. MBC- o algo mejor 30



6338



6339



- 6338 REYES CATÓLICOS. Sevilla. 4 reales. 1530 y siguientes. D cuadrada entre yugo y flechas. S-III flanqueando escudo. Leyenda reverso termina LEGIONI. Flechas hacia la der. Cy2814 (120 €). 13'31 g. Oxidación limpiada. Rayitas. BC+ 25
- 6339 REYES CATÓLICOS. Sevilla. 4 reales. 1530 y siguientes. D cuadrada en las plumas de las flechas. S-III flanqueando escudo. Cy2814 (120 €). 13'71 g. Reverso repintado. Rayitas y erosiones. MBC-/MBC 30



6340



- 6340 REYES CATÓLICOS. Sevilla. 4 reales. 1530 y siguientes. D cuadrada junto a lazos del yugo a la der. III-S flanqueando escudo. Leyenda reverso termina LEGIONI. Cy2814 (120 €). 12'80 g. Algo sucia. Fallo de metal en leyendas. MBC-/MBC 30

# SUBASTA ELECTRÓNICA LXI

E-SUBASTA 61 CIERRE 15.11.19 5 PM



EAUCTION 61 CLOSING 15.11.19 AT 5 PM



6341



6342



- 6341 REYES CATÓLICOS. Sevilla. 4 reales. 1530 y siguientes. D cuadrada junto al yugo a la der. S-III flanqueando escudo. Leyenda reverso termina LEGIO. Cy2814 (120 €). 13'70 g. Vano en grafila. Alguna marquita. MBC+ 45
- 6342 REYES CATÓLICOS. Sevilla. 4 reales. 1530 y siguientes. D cuadrada junto al yugo a la izq. III-S flanqueando escudo. Leyenda reverso termina LEGIOM. Cy2814 (120 €). 13'54 g. Flan agrietado. MBC/MBC- 35



6343



6344



- 6343 REYES CATÓLICOS. Sevilla. 4 reales. 1530 y siguientes. D cuadrada junto al yugo a la der. S-III flanqueando escudo. Leyenda reverso termina CASTEL.L. Flechas hacia la izq. Cy2814 (120 €). 13'66 g. Acuñación parcialmente débil. Mejor que MBC 35
- 6344 REYES CATÓLICOS. Sevilla. 4 reales. 1530 y siguientes. Estrella de ocho puntas junto a las plumas de las flechas. S-III flanqueando escudo. Leyenda reverso termina (...)SI. Flechas arriba y hacia la izq. y yugo debajo e invertido en una disposición poco ortodoxa. Cy2828 (120 €). 11'74 g. Marquitas. MBC 35



6345



6346



- 6345 REYES CATÓLICOS. Toledo. 4 reales. 1530 y siguientes. M junto a cintas de yugo y punto entre yugo y flechas. T-III flanqueando el escudo. Leyenda reverso termina ARASI.G. Cy2833 (690 €). 12'98 g. Ligera oxidación limpiada. MBC-/MBC 80
- 6346 REYES CATÓLICOS. Toledo. 4 reales. 1530 y siguientes. M junto a la cinta del yugo. T-III flanqueando escudo. Leyenda reverso termina AR.SI.G. Cy2833 (690 €). 13'48 g. Vano en la leyenda y flan ligeramente abierto. MBC-/MBC 80



6347



- 6347 REYES CATÓLICOS. Sevilla. 8 reales. 1550 y siguientes. D cuadrada junto a las puntas de las flechas. S-VIII flanqueando el escudo. Leyenda reverso termina ARA. Roel entre escudo y corona. Cy2800 (700 €). 27'29 g. MBC-/MBC 350

# SUBASTA ELECTRÓNICA LXI

E-SUBASTA 61 CIERRE 15.11.19 5 PM



EAUCTION 61 CLOSING 15.11.19 AT 5 PM



- |      |  |     |
|------|--|-----|
| 6348 | REYES CATÓLICOS. Sevilla. 8 reales. 1550 y siguientes. D cuadrada entre yugo y flechas. VIII-S flanqueando el escudo. Leyenda reverso termina ARAG. Cy2846 (870 €). 27'34 g. Alguna marquita. MBC- o algo mejor  | 450 |
| 6349 | REYES CATÓLICOS. Sevilla. 8 reales. C entre yugo y flechas. S-8? flanqueando el escudo. 28'24 g. MBC. Pretendida acuñación indígena americana que apareció en el mercado norteamericano entre los años 60/70 del siglo pasado. Curiosa e interesante, presente en muchos monetarios del momento pero que en nuestra opinión no tiene historia. | 30  |



- |      |   |    |
|------|---|----|
| 6350 | JUANA Y CARLOS. Aragón. Dinero. 1506-16. Leyenda anverso ARAGONVM. En reverso IOANA KAROVS. Cy2971 (20 €). Restos de concreciones superficiales limpiadas. BC/MBC | 2  |
| 6351 | JUANA Y CARLOS. México. 2 reales. 1542? y siguientes. L. L-Mo flanqueando el escudo. Cy3078 (50 €). Dorada. MBC-  | 10 |
| 6352 | JUANA Y CARLOS. México. 4 reales. 1542? y siguientes. Mo-O flanqueando el escudo. Cy3116 (180 €). Vanos en las leyendas. MBC                                      | 30 |



- |      |  |     |
|------|--|-----|
| 6353 | CARLOS V. Nápoles. 5 Carlinos. 1519-56. Busto laureado y leyenda IMP CAES CAROLVS VAUG. En reverso las columnas de Hércules sobre mar con una banda que las une. Plata dorada. CNItal no cita. Diámetro 28'13 mm. 9'08 g. MBC+/EBC. Muy escasa | 100 |
| 6354 | CARLOS V. Jetón. 1553. Águila posada en el globo terráqueo sosteniendo con el pico el caduceo alado. Leyenda: IMPERIO PACATO. BC+/MBC  | 5   |
| 6355 | FELIPE II. Navarra. 4 cornados. 1574 y siguientes. Cy3306 (20 €). Oxidaciones limpiadas. RC  | 1   |
| 6356 | FELIPE II. Segovia. 4 maravedís. 1597. Cy3347 (30 €). Mínimos restos de concreciones superficiales limpiadas. MBC-/MBC   | 1   |

# SUBASTA ELECTRÓNICA LXI

E-SUBASTA 61 CIERRE 15.11.19 5 PM



EAUCTION 61 CLOSING 15.11.19 AT 5 PM



6357



6358



6359



6360



- |      |  |    |
|------|--|----|
| 6357 | FELIPE II. Potosí. 4 reales. 1577-83. C. Ambas siglas poco visibles. Cy3777 (450 €). Rayas. BC+  | 10 |
| 6358 | FELIPE II. (Potosí). 4 reales. Hacia 1580/90. Env. Cy tipo 56. Ennegrecida parcialmente por limpieza de oxidaciones. BC+   | 10 |
| 6359 | FELIPE II. Sevilla. 4 reales. 1566-88. D cuadrada. S-III flanqueando el escudo. Cy3786 (60 €). Acuñaación floja. Concreciones limpiadas en parte de las leyendas. BC+        | 10 |
| 6360 | FELIPE II. Sevilla. 4 reales. 1566-88. D cuadrada. S-III flanqueando el escudo. Cy3786 (60 €). Reverso repintado. Ennegrecida parcialmente por limpieza de oxidaciones. MBC- | 15 |



6361



6362



- |      |  |    |
|------|--|----|
| 6361 | FELIPE II. Segovia casa vieja. 4 reales. (15)91. I. I o acueducto-(15)91 poco visible. IIII flanqueando el escudo. Cy2830 (270 €). Un tercio del anverso oxidado. MBC- | 20 |
| 6362 | FELIPE II. Segovia casa vieja. 4 reales. 1593. I. I superada de o y acueducto. 1593 IIII flanqueando el escudo. Cy3852 (480 €). MBC. Atractivo ejemplar                | 60 |



6363



6364



- |      |  |    |
|------|--|----|
| 6363 | FELIPE II. Toledo. 4 reales. 1595. C. To C y fecha flanqueando el escudo. Cy3870 (420 €). Acuñaación defectuosa en el centro. MBC    | 25 |
| 6364 | FELIPE II. Valladolid. 4 reales. Nd. Girones-A IIII flanqueando el escudo. Cy3804 (300 €). Ligera oxidación limpiada en reverso. MBC | 45 |



6365



6366



- |      |  |    |
|------|--|----|
| 6365 | FELIPE II. Valladolid. 4 reales. Nd. A. Girones-A IIII flanqueando el escudo. Cy3806 (210 €). MBC                          | 50 |
| 6366 | FELIPE II. Méjico. 8 reales. Nd. F. MoF-8 flanqueando el escudo. Cy3914 (270 €). Acuñaación descuidada. Marquitas. BC+/MBC | 30 |

# SUBASTA ELECTRÓNICA LXI

E-SUBASTA 61 CIERRE 15.11.19 5 PM



EAUCTION 61 CLOSING 15.11.19 AT 5 PM



6367



6368



- 6367 FELIPE II. Potosí. 8 reales. (1577-81). M. Cy3936 (750 €). Fallo de metal en reverso. Restos de suciedad. BC 25
- 6368 FELIPE II. Potosí. 8 reales. (1577-81). M. Leyenda: (P)HVL(...) Cy3936 (750 €) vte. por V. Oxidación superficial limpiada en parte de las leyendas. BC/MBC 30



6369



6370



- 6369 FELIPE II. Potosí. 8 reales. 1574-77. R. Cy3937 (1.500 €). Vanos en leyenda. Suave y ligeramente limpiada. MBC-. Atractivo ejemplar. Muy escasa. Primer tipo de Rincón 100
- 6370 FELIPE II. Potosí. 8 reales. (1621 a 23). P. Valor en árabe. Cy tipo 105. Oxidación limpiada en leyenda. BC+ 30



6371



6372



6373

- 6371 FELIPE II e ISABEL DE FRANCIA. Jetón. 1560. VQ11620. Rayitas. MBC/BC 2
- 6372 ALBERTO e ISABEL. Amberes. Patagón. 1618 los dos últimos dígitos muy débiles. GH311.1. MBC/BC 30
- 6373 FELIPE III. Navarra. 4 cornados. (16)17. Otro sin fecha visible. Cy4256 (25 €) y tipo 22. Oxidación limpiada. Uno con flan abierto. BC y MBC-. Lote de dos piezas (2) 2



6374



- 6374 FELIPE III. Toledo. 4 reales. 16(- -) algo visibles sus pies. C. ToC-III flanqueando el escudo. La leyenda del reverso comienza abajo. Cy tipo 64 b. Ligero repinte en leyendas. MBC- 30

# SUBASTA ELECTRÓNICA LXI

E-SUBASTA 61 CIERRE 15.11.19 5 PM



EAUCTION 61 CLOSING 15.11.19 AT 5 PM



6375



6376



6377



6378



6379



- |      |  |   |
|------|--|---|
| 6375 | FELIPE IV. Burgos. 16 maravedís. 1662. R. Cy5501 (20 €). Algún mínimo resto de concreción. EBC-  | 2 |
| 6376 | FELIPE IV. Madrid. 16 maravedís. 1662. Cy5514 (20 €). EBC/MBC o algo mejor   | 5 |
| 6377 | FELIPE IV. Sevilla. 16 maravedís. 1662. R. Cy5522 (20 €). Algún mínimo resto de concreción. Acuñación de reverso ligeramente desplazada. MBC-                | 2 |
| 6378 | FELIPE IV. Coruña. 16 maravedís. 1663. R. Cy5537 (20 €). Resto de verdín en grafila. EBC-/MBC  | 2 |
| 6379 | FELIPE IV. Madrid. 16 maravedís. 1663. Y. Cy5551 (25 €). Otro falso de época con fecha 1661 Madrid. BC/MBC y EBC. Lote de dos piezas, una falsa de época (2) | 2 |



6380



6381



6382



6383



- |      |   |    |
|------|---|----|
| 6380 | FELIPE IV. Madrid. 16 maravedís. 1663. S. Cy5545 (20 €). Desplazamiento de riel. Mejor que MBC+ | 5  |
| 6381 | FELIPE IV. Sevilla. Falsa ¿de época? De 16 maravedís. 1663. CC yuxtapuestas. MBC+               | 1  |
| 6382 | FELIPE IV. Trujillo. 16 maravedís. 1663. M. Cy5562 (30 €). Algunos elementos algo difusos. MBC  | 3  |
| 6383 | FELIPE IV. Potosí. 4 reales. 1658. E. Cy6162 (120 €). Algunas rayitas y dos puntos de celo. BC+ | 20 |



6384



6385



- |      |  |    |
|------|--|----|
| 6384 | FELIPE IV. Potosí. 8 reales. 1656. E. Dos fechas. Resellado con 600 reis en 1663. K19.2 vte. por ser 1656. Cy6490 (240 €). Anverso con fuerte oxidación limpiada. BC | 20 |
| 6385 | FELIPE IV. Potosí. 8 reales. 1656. E. Casi tres fechas. Cy6578 (300 €). Flan abierto. BC+  | 30 |



6386



- |      |  |    |
|------|--|----|
| 6386 | FELIPE IV. Potosí. 8 reales. 1666. E. Cy6580 (300 €). Fuerte oxidación en reverso y parte del anverso. BC+ | 30 |
|------|--|----|

# SUBASTA ELECTRÓNICA LXI

E-SUBASTA 61 CIERRE 15.11.19 5 PM



EAUCTION 61 CLOSING 15.11.19 AT 5 PM



6387



6388



- |      |   |     |
|------|---|-----|
| 6387 | FELIPE IV. Segovia ingenio. 8 reales. 1630. P. Cy6267 (750 €). Algunos restos de concreciones superficiales limpiadas. MBC+ | 180 |
| 6388 | FELIPE IV. Bruselas. Ducatón. 1650. GH327.3. Oxidación limpiada que afecta al metal. MBC-                                   | 20  |



6389



6390



6391



6392

- |      |   |   |
|------|---|---|
| 6389 | FELIPE IV. Flandes. Jetón. 1624. FORTITVDINE ET FIDELITATE. Un león y un perro soportando una corona con el cetro. MBC+                                 | 5 |
| 6390 | FELIPE IV. Bruselas. Jetón. 1626. La Cruz de San Andrés y el chisquero del Toisón flanqueado de llamas. Restos de verdín y fuerte golpe en grafila. BC+ | 3 |
| 6391 | FELIPE IV. Bruselas. Jetón. 1630. VQ13808. Restos de suciedad en leyenda de anverso. MBC+   | 5 |
| 6392 | FELIPE IV. Amberes?. Jetón. 1656. VQ13857. flan ligeramente abierto. MBC-   | 5 |



6393



6394



6395



6396



- |      |  |    |
|------|--|----|
| 6393 | CARLOS II. Pamplona. 2 cornados. Nd. Cy7053?. MBC-   | 2  |
| 6394 | CARLOS II. Milán. Quatrino. Sin fecha. CNItal XXIII-6 vte. de cabeza más estrecha. BC                                      | 2  |
| 6395 | CARLOS II. Cerdeña. 3 cagliaresi. 1695. CNItal XLIII-20 66. BC/BC-   | 2  |
| 6396 | CARLOS II. Potosí. 4 reales. 1683. Dos fechas. Cy7458 (170 €). Concreciones limpiadas que afectan levemente a la masa. BC+ | 25 |



6397



6398



- |      |  |    |
|------|--|----|
| 6397 | CARLOS II. Segovia. 4 reales. 1683. BR. Cy7461 (140 €). Grieta en leyenda. MBC-                      | 20 |
| 6398 | CARLOS II. Potosí. 8 reales. 1668. E. Cy7538 (240 €). Oxidaciones en anverso y parte del reverso. BC | 25 |



# SUBASTA ELECTRÓNICA LXI

E-SUBASTA 61 CIERRE 15.11.19 5 PM



EAUCTION 61 CLOSING 15.11.19 AT 5 PM



- |      |   |     |
|------|---|-----|
| 6399 | CARLOS II. Potosí. 8 reales. 1689. Tres fechas. Cy7639 (210 €). Alguna suciedad. BC+                              | 45  |
| 6400 | CARLOS II. Segovia. 8 reales. 1687. BR. Cy7624 (780 €). Fallito de metal en canto. MBC+. Atractivo ejemplar. Rara | 450 |
| 6401 | FELIPE V. Dinero. Aragón. 1711. Cy8004 (10 €). Flan irregular. MBC  | 2   |



- |      |  |     |
|------|--|-----|
| 6402 | FELIPE V. Potosí. 2 reales corazón. Potosí. 1706. Y. Tres fechas. Cy8628 este mismo ejemplar. 7'43 g. Fuerte oxidación. Agujero pequeño en las llamas. MBC/BC+. Muy interesante y rara | 200 |
|------|--|-----|



- |      |   |    |
|------|---|----|
| 6403 | FELIPE V. Madrid. 4 reales. 1734. JF. Cy9081 (90 €). Rayitas por limpieza de concreciones entre los dígitos de la fecha. MBC- | 20 |
| 6404 | FELIPE V. Sevilla. 4 reales. 1718. M. Cy8997 (70 €). Grieta de fábrica. MBC/MBC-  | 30 |



- |      |   |    |
|------|---|----|
| 6405 | FELIPE V. México. 8 reales. 1738. MF. Cy9405 (180 €). Finísimas rayitas de una suave limpieza. Erosiones. MBC+ o algo mejor                       | 60 |
| 6406 | FELIPE V. México. 8 reales. 1744. MF. Cy9452 (180 €). Pocos resellos chinos. Pequeñas erosiones y suavemente limpiado. Anverso patinado. MBC/MBC- | 45 |

# SUBASTA ELECTRÓNICA LXI

E-SUBASTA 61 CIERRE 15.11.19 5 PM



EAUCTION 61 CLOSING 15.11.19 AT 5 PM



6407



6408



- |      |  |    |
|------|--|----|
| 6407 | FELIPE V. Lima. 8 reales. 1721. M. Falsa ¿del siglo XIX?. Sería Cy9279. BC+. 25'24 g | 10 |
| 6408 | FELIPE V. Sevilla. 8 reales. 1730. Sin ensayador. Cy9331 (690 €). MBC+               | 90 |



6409



6410



- |      |   |    |
|------|---|----|
| 6409 | FELIPE VI. Guatemala. 8 reales. 1753 (53 muy flojo). Ensayador no visible. Resellado para circular en la República Centro Americana (Guatemala) en 1839. K87.2 (300 \$). Cy10501 (210 €). Agujero. BC | 20 |
| 6410 | FELIPE VI. Guatemala. 8 reales. 1752. J. Resellado en la República Centro Americana (Guatemala) en 1839. K102 (-425 \$). Cy10570 (240 €). Alguna marca en reverso. BC+/BC                             | 70 |



6411



6412



- |      |   |    |
|------|---|----|
| 6411 | FERNANDO VI. Méjico. 8 reales. 1758. MM. Cy10629 (180 €). Varios resellos chinos. Erosiones. MBC- | 40 |
| 6412 | CARLOS III. Madrid. 4 reales. 1761. JP. Cy11691 (60 €). MBC-                                      | 20 |



6413



6414



6415



- |      |   |    |
|------|---|----|
| 6413 | CARLOS III. Potosí. 4 reales. 1761. V poco visible. Dos fechas. Cy11694 (150 €). BC   | 20 |
| 6414 | CARLOS III. Potosí. 4 reales. 1777. PR. Cy11791 (40 €). Raya en el busto. Metal agrio y algún resto de suciedad. MBC/MBC-   | 10 |
| 6415 | CARLOS III. Lima. 8 reales. 1767. JM. Cy11948 vte. con punto en la ceca derecha (510 €). Dos fuertes cortes en el cordoncillo. Oxidaciones limpiadas que afectan al metal. MBC- | 15 |

# SUBASTA ELECTRÓNICA LXI

E-SUBASTA 61 CIERRE 15.11.19 5 PM



EAUCTION 61 CLOSING 15.11.19 AT 5 PM



6416



6417



- 6416 CARLOS III. Lima. 8 reales. 1781. MI. Cy12077. Tenue oxidación limpiada que produce abundantes finas rayitas. MBC+ 20
- 6417 CARLOS III. Méjico. 8 reales. 1765. MF. Cy11937. Tres incisiones sobre las coronas y usuras. Mínimos restos de concreciones superficiales limpiadas. MBC 30



6418



6419



- 6418 CARLOS III. Méjico. 8 reales. 1770. MF. Cy11978. Muchas erosiones. Acuñada con un cuño de reverso abierto a las 3 y a las 9. MBC- 30
- 6419 CARLOS III. Méjico. 8 reales. 1772. FM invertidas. Cy1200 (90 €). Erosiones. Superficiales concreciones limpiadas que produce abundantes finas rayitas. MBC- 20



6420



6421



- 6420 CARLOS III. Méjico. 8 reales. 1777. FM. Cy12047 (60 €). Ligera oxidación limpiada. EBC 20
- 6421 CARLOS III. Méjico. 8 reales. 1777. FM. Cy12047. Ligera oxidación limpiada. MBC+ 20



6422



6423



- 6422 CARLOS III. Méjico. 8 reales. 1778. FF. Cy12055 (60 €). Erosiones y rayitas. MBC/MBC+ 20
- 6423 CARLOS III. Méjico. 8 reales. 1789. FM. Cy12135 (180 €). Busto poco recrecido. Rayitas y erosiones. Golpecitos en canto. EBC/EBC+, restos de brillo original 35

# SUBASTA ELECTRÓNICA LXI

E-SUBASTA 61 CIERRE 15.11.19 5 PM



EAUCTION 61 CLOSING 15.11.19 AT 5 PM



6424



6425



- |      |  |    |
|------|--|----|
| 6424 | CARLOS III. Potosí. 8 reales. 1765. V arriba e Y abajo. Cy no cita. MBC- | 45 |
| 6425 | CARLOS III. Potosí. 8 reales. 1768. V. Cy11959 (120 €). Agujero. MBC-    | 30 |



6426



6427



- |      |   |    |
|------|---|----|
| 6426 | CARLOS III. Potosí. 8 reales. 1774. JR. Cy12024 (60 €). Algunas erosiones. Mínima marquita de suciedad limpiada. MBC+ | 35 |
| 6427 | CARLOS IV. Lima. 8 reales. 1792. IJ. Cy13856. Usuras. Algunos elementos poco definidos. MBC o algo mejor              | 30 |



6428



6429



- |      |   |    |
|------|---|----|
| 6428 | CARLOS IV. Lima. 8 reales. 1795. IJ. Cy13876. Usuras. Suavemente limpiada y patinada. Mejor que MBC       | 25 |
| 6429 | CARLOS IV. Méjico. 8 reales. 1796. FM. Cy13886. Erosiones. Superficiales concreciones limpiadas. MBC+/EBC | 25 |



6430



6431



- |      |   |    |
|------|---|----|
| 6430 | CARLOS IV. Méjico. 8 reales. 1803. FT. Cy13943. Erosiones y finas rayitas de limpieza. MBC/MBC+   | 25 |
| 6431 | CARLOS IV. Méjico. 8 reales. 1804. TH. Cy13952. Dos minúsculos resellos chinos. Erosiones y finas rayitas de limpieza. MBC o algo mejor | 20 |

# SUBASTA ELECTRÓNICA LXI

E-SUBASTA 61 CIERRE 15.11.19 5 PM



EAUCTION 61 CLOSING 15.11.19 AT 5 PM



6432



6433



- |      |  |    |
|------|--|----|
| 6432 | FERNANDO IV DE BORBÓN. Nápoles. Piastra de 120 Grana. 1791. APM. K213 (-150 \$). Dv1408. Raya en los bustos. Liger oxidación limpiada en canto. MBC/MBC- | 10 |
| 6433 | JOSÉ NAPOLEÓN. 5 pesetas. 1809. Cy14699 (420 €). Finísima rayita en reverso y mínimo golpecito en canto. Mejor que MBC                                   | 45 |



1,5:1



6434



1,5:1

- |      |   |     |
|------|---|-----|
| 6434 | JOSÉ NAPOLEÓN. Barcelona. 5 pesetas. 1811. 25 rosetas. Cy14709 (660 €). Sin cordoncillo a la altura de la E por fallo de fábrica. Mínimas marquitas, típicas en la serie. EBC+, gran parte de su brillo original. Muy rara en esta conservación | 180 |
|------|---|-----|



6435



6436



- |      |  |    |
|------|--|----|
| 6435 | JOSÉ NAPOLEÓN. Madrid. 20 reales. 1813. RN. Cy14718 (720 €). Rayita en el pómulo y algunas usuras. MBC+. Bonito tono                                 | 80 |
| 6436 | JOSÉ NAPOLEÓN. Sevilla. 20 reales. 1812. LA. Cy14716 (900 €). Mínima señal de metal agrio en la mejilla. Finísimas rayitas en anverso y usuras. MBC+ | 60 |

# SUBASTA ELECTRÓNICA LXI

E-SUBASTA 61 CIERRE 15.11.19 5 PM



EAUCTION 61 CLOSING 15.11.19 AT 5 PM



6437



6438



6439



6440



6441



6442

- |      |   |    |
|------|---|----|
| 6437 | FERNANDO VII. Navarra. 1/2 maravedí. 1832. Cy14738 (150 €). MBC+/EBC  | 20 |
| 6438 | FERNANDO VII. Pamplona. 1 maravedí. 1829. Cy14747 (2 x 35 €). Y otro de 1832 sobre 3?. Una oxidada. BC+. Lote de dos piezas (2) | 5  |
| 6439 | FERNANDO VII. Pamplona. 1 maravedí. 1830. Cy14748 (35 €). Fallo de acuñación en parte de las leyendas. MBC                      | 2  |
| 6440 | FERNANDO VII. Pamplona. 1 maravedí. 1830. Cy14748 (35 €). Rebaba. MBC   | 2  |
| 6441 | FERNANDO VII. Pamplona. 1 maravedí. 1830. Cy14748 (35 €). MBC   | 2  |
| 6442 | FERNANDO VII. Pamplona. 1 maravedí. 1830. Cy14748 (35 €). Acuñación desplazada. BC+/MBC   | 1  |



6443



6444



6445



6446



6447

- |      |   |   |
|------|---|---|
| 6443 | FERNANDO VII. Pamplona. 1 maravedí. 1833. Cy14751 (40 €). MBC+/MBC                            | 5 |
| 6444 | FERNANDO VII. Pamplona. 3 maravedís. 1819. Cy14831 (70 €). Fallo en el escudo. BC+/MBC-       | 5 |
| 6445 | FERNANDO VII. Pamplona. 3 maravedís. 1830. Cy14836 (40 €). Algo de suciedad. MBC o algo mejor | 5 |
| 6446 | FERNANDO VII. Pamplona. 3 maravedís. 1831. Cy14837 (40 €). BC+                                | 2 |
| 6447 | FERNANDO VII. Pamplona. 3 maravedís. 1831. Cy14837 (40 €). Barnizada. BC/MBC-                 | 2 |



6448



6449



6450



6451

- |      |   |    |
|------|---|----|
| 6448 | FERNANDO VII. Pamplona. 6 maravedís. 1820. Cy14908 (240 €). Golpes en la cara y falta de metal en la leyenda del anverso. BC+ | 25 |
| 6449 | FERNANDO VII. Palma de Mallorca. 12 dineros. 1812. Cy14911 (30 €). BC   | 2  |
| 6450 | FERNANDO VII. Palma de Mallorca. 12 dineros. 1812. Cy14911 (30 €). Resto de concreciones. BC/BC+                              | 1  |
| 6451 | FERNANDO VII. Santa Marta. 1/4 real. 1820. Cy14893 (50 €). Agujero. BC/MBC  | 2  |

# SUBASTA ELECTRÓNICA LXI

E-SUBASTA 61 CIERRE 15.11.19 5 PM



EAUCTION 61 CLOSING 15.11.19 AT 5 PM



6452



6453



6454



- |      |   |    |
|------|---|----|
| 6452 | FERNANDO VII. Madrid. 1 real. 1808. Proclamación del 24 de agosto. Cy15210. Herr75-4. MBC+  | 10 |
| 6453 | FERNANDO VII. Morelos. 2 reales. 1812. Cy15449 (30 €). Fallo de metal. Alguna raya. BC+/MBC | 5  |
| 6454 | FERNANDO VII. Caracas. 2 reales. 1818. BS. Cy15533. BC+                                     | 20 |



6455



6456



- |      |   |     |
|------|---|-----|
| 6455 | FERNANDO VII. Caracas. 4 reales. 1820. B.S. Cy15748 (1.000 €). Agujero. BC+. Escasa   | 150 |
| 6456 | FERNANDO VII. Valencia. 4 reales. 1811. SG. Cy15674 (90 €). Mínimas usuras. Busto y algunos elementos del escudo algo flojos. EBC-/EBC, restos de brillo original | 30  |



6457



6458



- |      |   |    |
|------|---|----|
| 6457 | FERNANDO VII. Balears. 5 pesetas. 1823. CONST. Cy16079 (150 €). Dos grietas en el disco. MBC- | 25 |
| 6458 | FERNANDO VII. Balears. 5 pesetas. 1823. CONST. Cy16079 (150 €). Vano de acuñación. BC+/MBC    | 25 |



6459



6460



- |      |   |     |
|------|---|-----|
| 6459 | FERNANDO VII. Cádiz. 8 reales. 1814. CJ. Cy15921 (240 €). Rayas por limpieza de concreciones, erosiones y golpecitos. BC/MBC-   | 10  |
| 6460 | FERNANDO VII. Cataluña (Reus). 8 reales. 1809. Cy15794 (1600 €). Rayas de acuñación en el escudo. Golpecito en canto. EBC/EBC+, algunos restos de brillo original. Atractivo ejemplar. Muy escasa | 200 |

# SUBASTA ELECTRÓNICA LXI

E-SUBASTA 61 CIERRE 15.11.19 5 PM



EAUCTION 61 CLOSING 15.11.19 AT 5 PM



6461



6462



6461 FERNANDO VII. Chihuahua. 8 reales. 1816. Rp. Cy15963 (180 €). Oxidaciones limpiadas. Usuras. BC+ 20

6462 FERNANDO VII. Durango. 8 reales. 1821. CG. Cy16035 (90 €). Metal agrio. Fallos de fábrica en grafilas. BC+/MBC- 25



6463



6464



6463 FERNANDO VII. Guatemala. 8 reales. 1821. M. Cy16042 (120 €). Metal agrio en el cuello. Usuras. Busto y algunos elementos del escudo y corona poco definidos. Mejor que MBC+/EBC, algunos restos de brillo original 40

6464 FERNANDO VII. Gerona. Un duro. 1808. Cy15779 (120 €). BC+/MBC- 45



6465



6466

6465 FERNANDO VII. Gerona. Un duro. 1808. Cy15779. Punzón de anverso algo descuidado. MBC- 45

6466 FERNANDO VII. Gerona. Un duro. 1808. Falsa de época en cobre. Sería Cy15779. Falsa. Fuerte pérdida de metal en anverso y contorno del reverso rebajado. BC/BC- 1



6467



6468



6467 FERNANDO VII. Madrid. 8 reales. 1812. IJ. Cy15869 (900 €). Algunas erosiones en la cara. Golpecito en el cordoncillo junto a U. Decoloraciones del metal en reverso. MBC+. Escasa 75

6468 FERNANDO VII. Madrid. 8 reales. 1814. GJ. Cy15930 (180 €). Ligerísima y superficial concreción limpiada en HISPANI. Alguna rayita sin importancia en campo de anverso. EBC o algo mejor, mínimos restos de brillo original 50



# SUBASTA ELECTRÓNICA LXI

E-SUBASTA 61 CIERRE 15.11.19 5 PM



EAUCTION 61 CLOSING 15.11.19 AT 5 PM



6469



6470



6469 FERNANDO VII. Madrid. 8 reales. 1815. GJ. Cy15953 (150 €). Rayas y erosiones. Limpiada. MBC- 20

6470 FERNANDO VII. Madrid. 8 reales. 1816. GJ. Cy15967 (150 €). Fallo de metal en el león. Finísimas rayitas de limpieza en anverso y usuras. Golpe en grafila. Mejor que MBC+/EBC- 25



6471



6472



6471 FERNANDO VII. Madrid. 20 reales. 1822. SR. Cy16068 (150 €). Fallo de metal en la nariz. BC+ 20

6472 FERNANDO VII. Madrid. 20 reales. 1823. SR. Cy16078 (1300 €). Usuras. BC+. Escasa 60



6473



6474



6473 FERNANDO VII. Mallorca. 30 sous. 1808. Octagonal. Cy15788 (300 €). Alguna rayita y erosión. MBC. Escasa 100

6474 FERNANDO VII. Mallorca. 30 sous. 1821. Cy16045. Mínimo golpecito en grafila. MBC- 45



6475



6476



6475 FERNANDO VII. Manila. 8 reales. Resellado en 1832-34 sobre un 8 reales de la República Peruana 1832 Lima MM K83. BC+/MBC- 30

6476 FERNANDO VII. México. 8 reales. 1810. HJ. Cy8821. Usuras y fallitos de metal y fabricación. Centro poco reecido. Mejor que MBC/EBC, restos de brillo original en reverso 20

# SUBASTA ELECTRÓNICA LXI

E-SUBASTA 61 CIERRE 15.11.19 5 PM



EAUCTION 61 CLOSING 15.11.19 AT 5 PM



6477



6478



6479



6480



- |      |   |    |
|------|---|----|
| 6477 | FERNANDO VII. Morelos. 8 reales. 1813. Cobre. Cy15905. Algunos restos de concreciones. MBC o algo mejor | 10 |
| 6478 | FERNANDO VII. Morelos. 8 reales. 1813. Cobre. Cy15905. Algunos restos de concreciones. MBC-             | 10 |
| 6479 | FERNANDO VII. Morelos. 8 reales. 1813. Cobre. Cy15905. Algunos restos de concreciones. Rayas. BC+       | 8  |
| 6480 | FERNANDO VII. Morelos. 8 reales. 1813. Cobre. Sin adornos en el campo. Cy15905. Alguna raya. BC+        | 10 |



6481



6482



- |      |   |    |
|------|---|----|
| 6481 | FERNANDO VII. Morelos. 8 reales. 1813. Cobre. Sin adornos. Revalidada con el resello de J. M <sup>a</sup> Morelos. Cy15905. BC  | 8  |
| 6482 | FERNANDO VII. Potosí. 8 reales. 1820. PJ. Cy16027. Línea de carbón en anverso. Finas rayitas de limpieza en anverso. Mejor que MBC+/EBC, restos de brillo original en reverso | 20 |



6483



6484



- |      |   |    |
|------|---|----|
| 6483 | FERNANDO VII. Potosí. 8 reales. 1821. PJ. Cy16051. Mínimas usuras y finísimas rayitas. MBC+     | 20 |
| 6484 | FERNANDO VII. Potosí. 8 reales. 1825. JL. Cy16100. Mínimas usuras y finísimas rayitas. MBC/MBC+ | 20 |



6485



- |      |   |     |
|------|---|-----|
| 6485 | FERNANDO VII. Santiago. 8 reales. 1811. FJ. Cy15846 (450 €). Escudo poco recrecido. Finísimas rayitas de limpieza. MBC+ | 100 |
|------|---|-----|

# SUBASTA ELECTRÓNICA LXI

E-SUBASTA 61 CIERRE 15.11.19 5 PM



EAUCTION 61 CLOSING 15.11.19 AT 5 PM



6486



6487



- 6486 FERNANDO VII. Sevilla. 8 reales. 1808. CN. Cy15793. Acuñaación floja. Alguna mínima marquita. EBC/SC-, restos de brillo original. Atractivo ejemplar 120
- 6487 FERNANDO VII. Tarragona. 5 pesetas. 1809. Cy15812. Fallo de fábrica en grafila. BC+/MBC 45



6488



6489



- 6488 FERNANDO VII. Tarragona. 5 pesetas. 1809. Cy15812. MBC 45
- 6489 FERNANDO VII. Tarragona. 5 pesetas. 1809. Cy15812. MBC- 40



6490



6491



- 6490 FERNANDO VII. Zacatecas. 8 reales. 1819. AG. Cy16015. Grafitis y erosiones. MBC- 20
- 6491 FERNANDO VII. Zacatecas. 8 reales. 1820. AG. Cy16030. Limpiada. Usuras. BC+ 20



6492



6493



- 6492 FERNANDO VII. Zacatecas. 8 reales. 1821. RG. Grabado en el campo del anverso AM 1829. Cy16053. Canto débil a las 12. Agujero expertamente tapado junto a la corona. Sirvió como joya. MBC- 20
- 6493 FERNANDO VII. Zacatecas. 8 reales. 1821. RG. Cy16053. Golpecitos en el busto. Rayitas de limpieza y patinada. EBC- 20

# SUBASTA ELECTRÓNICA LXI

E-SUBASTA 61 CIERRE 15.11.19 5 PM



EAUCTION 61 CLOSING 15.11.19 AT 5 PM



- |      |  |    |
|------|--|----|
| 6494 | FERNANDO VII. Zacatecas. 8 reales. 1821. RG. Cy16053. Usuras. Escudo algo flojo. EBC-, mínimos restos de brillo original                   | 40 |
| 6495 | ISABEL II. Pamplona. 8 maravedís. 1837. Cy16711 (70 €). Peso fuerte. 16'62 g. BC+. Estriado del canto visible en su totalidad              | 10 |
| 6496 | ISABEL II. Pamplona. 8 maravedís. 1837. Cy16711 (70 €). Peso normal. 16'37 g. Estriado del canto parcialmente visible como es habitual. BC | 10 |
| 6497 | ISABEL II. Madrid. 10 reales. 1853. Cy17101. Múltiples usuras y rayitas. MBC-  | 5  |



- |      |   |     |
|------|---|-----|
| 6498 | ISABEL II. Madrid. 20 reales. 1836. CR. Cy17172 (1200 €). Algunas finísimas rayitas de limpieza en anverso. Fallo de metal tras la cabeza. Primer león poco definido. EBC/SC-, gran parte de brillo original en reverso. Escasa, más aún en esta conservación | 250 |
|------|---|-----|



- |      |   |    |
|------|---|----|
| 6499 | ISABEL II. Manila. 50 céntimos. 1865. Cy17145 (120 €). Múltiples usuras y rayitas. BC/MBC-  | 5  |
| 6500 | ISABEL II. Manila. 8 reales. 1834-37. Cy17162 (390 €). Resellado sobre peso Chile Independiente. Santiago 1834 IJ K108 (+325 \$). Usuras. BC+ | 45 |

# SUBASTA ELECTRÓNICA LXI

E-SUBASTA 61 CIERRE 15.11.19 5 PM



EAUCTION 61 CLOSING 15.11.19 AT 5 PM



6501



6502



6503



6504



- |      |   |    |
|------|---|----|
| 6501 | ISABEL II. Proclamación en Segovia. 19 noviembre 1833. Herr96-30. MBC   | 2  |
| 6502 | ISABEL II. Mayoría de edad proclamada en Segovia el 1º de diciembre. 1843. Herr102-15. Fallo de acuñación en parte de las leyendas. MBC/MBC-  | 2  |
| 6503 | LA PESETA. GOBIERNO PROVISIONAL. Barcelona. 1, 2, 5 y 10 céntimos. 1870 -OM. Cy17412, 13, 14 y 17. Y 50 céntimos 1869*6-9 y 1870 *(- -). SNM. Cy17420 y 21. BC a MBC. Lote de seis piezas (6) | 5  |
| 6504 | GOBIERNO PROVISIONAL. Madrid. 20 céntimos. 1870*7-0. SNM. Cy17419 (330 €). BC+/MBC-   | 25 |



6505



6506



6507



6508

- |      |  |    |
|------|--|----|
| 6505 | GOBIERNO PROVISIONAL. Madrid. 1 peseta. 1869*18-69. SNM. ESPAÑA. Cy17423 (120 €). Golpe en canto. Suavemente limpiada. Marquitas. BC | 10 |
| 6506 | GOBIERNO PROVISIONAL. Madrid. 1 peseta. 1869 SNM y 1870*18-70 SNM. Cy17422. BC-. Lote de dos piezas (2)                              | 2  |
| 6507 | GOBIERNO PROVISIONAL. Madrid. 1 peseta. 1870*18-73. DEM. Acuñada por la I República. Cy17425. Marquitas. MBC-                        | 3  |
| 6508 | GOBIERNO PROVISIONAL. Madrid. 2 pesetas. 1869*18-69. SNM. Cy17427. Usuras. Mejor que BC+/MBC   | 3  |



6509



6510

- |      |  |   |
|------|--|---|
| 6509 | GOBIERNO PROVISIONAL. Madrid. 2 pesetas. 1870*18-70. SNM y 1870*18-73. DEM. Acuñada por la I República. Cy7430 y 31. Marquitas. MBC-. Lote de dos piezas (2) | 5 |
| 6510 | GOBIERNO PROVISIONAL. Madrid. 2 pesetas. 1870*18-74 y 18-75. DEM. Acuñada por Alfonso XII. Cy17432 y 33. Marquitas. MBC-. Lote de dos piezas (2)             | 5 |

# SUBASTA ELECTRÓNICA LXI

E-SUBASTA 61 CIERRE 15.11.19 5 PM



EAUCTION 61 CLOSING 15.11.19 AT 5 PM



6511



6512



6513

- 6511 GOBIERNO PROVISIONAL. Madrid. Módulo duro. 1868. Proclamación de la Soberanía Nacional. Bronce. Fda.: L.M (Lluís Marchioni). Vv824. Golpecitos en el bisel. Alguna manchita de verdín. MBC+ 20
- 6512 GOBIERNO PROVISIONAL. Madrid. 5 pesetas. 1870\*18-70. SNM. Cy17437. Rayitas y erosiones. MBC- 5
- 6513 AMADEO I. Madrid. 5 pesetas. 1871\*18-71. DEM. Acuñada por la I República. Cy17447. Marquitas. Centro algo flojo. MBC/EBC-, mínimos restos de brillo original 10



6514



6515



- 6514 AMADEO I. Madrid. 5 pesetas. 1871\*18-73. DEM. Acuñada por la I República. Cy17449. Erosiones. Limpiada. MBC-/MBC 20
- 6515 AMADEO I. Madrid. 5 pesetas. 1871\*18-74 y \*18-75. Acuñada por Alfonso XII. Cy17451 y 52. Rayitas. MBC-/BC. Lote de dos piezas (2) 10



6516



6517



- 6516 CARLOS VII. Bruselas. 5 pesetas. 1874. Cobre. Cy17472 (1.500 €). SC- 170
- 6517 I REPÚBLICA. Cartagena. 10 reales. 1873. Revolución Cantonal. Anverso y reverso vte. Fallo en grafila. Cy17444. Golpecitos en campos y canto. MBC/MBC o algo mejor 80



6518



- 6518 I REPÚBLICA. Cartagena. 5 pesetas. 1873. Revolución Cantonal. Anverso y reverso vte. Cy17446. Metal agrio y rayitas. Restos de verdín. MBC/MBC- 60

# SUBASTA ELECTRÓNICA LXI

E-SUBASTA 61 CIERRE 15.11.19 5 PM



EAUCTION 61 CLOSING 15.11.19 AT 5 PM



6519



6520



6521

- |      |  |    |
|------|--|----|
| 6519 | CARLOS VII. Oñate. 5 céntimos. 1875. Cy17457. Acuñación floja. MBC+/MBC  | 10 |
| 6520 | CARLOS VII. Oñate. 10 céntimos. 1875. Cy17460. Escusón flojo. Metal agrio, limpiada. MBC+  | 5  |
| 6521 | CARLOS VII. Oñate. 10 céntimos. 1875. Reverso girado 300º. Cy17401 vte. (150 €). Golpecitos en el canto. Marquitas de limpieza de oxidaciones. BC+ | 2  |



6522



6523



- |      |   |    |
|------|---|----|
| 6522 | CARLOS VII. Oñate. Módulo duro. 1875. Bronce. Cy17466 (540 €). Mínimos restos de concreciones superficiales limpiadas, que provocan finas rayitas. Golpecito en canto. EBC. Para sufragar, en parte, los gastos de la guerra los tradicionalistas pagaban a la Hacienda Real 5 pesetas por ejemplar | 80 |
| 6523 | ALFONSO XII. Barcelona. 5 céntimos. 1877 OM. Cy17477 (120 €). SC, brillo y color originales. Buen ejemplar  | 30 |



6524



6525



6526



6527

- |      |  |   |
|------|--|---|
| 6524 | ALFONSO XII. Barcelona. 5 céntimos. 1879 OM. Cy17479. Alguna marquita. EBC   | 5 |
| 6525 | ALFONSO XII. Barcelona. 10 céntimos. 1877 OM. Cy17481. Alguna marquita. EBC-   | 5 |
| 6526 | ALFONSO XII. Barcelona. 10 céntimos. 1878 OM. Cy17482. Alguna marquita. EBC+, restos de color original en reverso                          | 5 |
| 6527 | ALFONSO XII. Barcelona. 10 céntimos. 1879 OM. Cy17483. Y 5 céntimos 1878 OM. Cy17478.. Golpecito en el canto. MBC-. Lote de dos piezas (2) | 2 |



6528



6529



6530

- |      |  |    |
|------|--|----|
| 6528 | ALFONSO XII. Madrid. 50 céntimos. 1880*8-0. MSM. Cy17484. Concreciones superficiales limpiadas. Rayitas. MBC | 1  |
| 6529 | ALFONSO XII. Madrid. 50 céntimos. 1881*8-1 y 1885*8-5. MSM. Cy17485 y 86. MBC-. Lote de dos piezas (2)       | 3  |
| 6530 | ALFONSO XII. Madrid. Peseta. 1876*18-76. DEM débil. Cy17488 (180 €). Rayita y usuras. MBC+                   | 10 |

# SUBASTA ELECTRÓNICA LXI

E-SUBASTA 61 CIERRE 15.11.19 5 PM



EAUCTION 61 CLOSING 15.11.19 AT 5 PM



6531



6532



6533

- |      |   |    |
|------|---|----|
| 6531 | ALFONSO XII. Madrid. Peseta. 1881*xx-x1. MSM. 1882 sin estrellas. 1885 *xx-86. Cy17489, 91 y 95. Rayitas y golpecitos. BC. Lote de tres piezas (3)  | 5  |
| 6532 | ALFONSO XII. Madrid. Peseta. 1883*18-83 y 1885*18-85. MSM. Cy17492 y 94. Raya de fábrica y raya en la primera pieza. BC/MBC. Lote de dos piezas (2) | 5  |
| 6533 | ALFONSO XII. Madrid. Peseta. 1884*xx-84. MSM. Cy17493 (-240 €). BC/BC-  | 10 |



6534



6535



6536

- |      |   |   |
|------|---|---|
| 6534 | ALFONSO XII. Madrid. 2 pesetas. 1879*18-79. EMM. 1881*18-81. MSM y 1882*18-82. Cy17496, 97 y 500. BC+ y MBC-. Lote de tres piezas (3) | 5 |
| 6535 | ALFONSO XII. Madrid. 2 pesetas. 1883*18-xx y 1884*18-84. Cy17501 y 02. BC y MBC-. Lote de dos piezas (2)                              | 5 |
| 6536 | ALFONSO XII. Madrid. 5 pesetas. 1876*18-76. DEM. Cy17504 (-170 €). Anverso suave y ligeramente limpiado. EBC-                         | 8 |



6537



6538



6539



6540

- |      |  |   |
|------|--|---|
| 6537 | ALFONSO XII. Madrid. 5 pesetas. 1876*18-76. DEM. Cy17504 (-170 €). Restos de suciedad limpiada. Erosiones. MBC+          | 8 |
| 6538 | ALFONSO XII. Madrid. 5 pesetas. 1877*18-77. DEM. Cy17505 (120 €). Erosiones. Dos rayitas en campo del reverso. MBC+/EBC- | 8 |
| 6539 | ALFONSO XII. Madrid. 5 pesetas. 1878*18-78. DEM. Cy17506. Fallo de metal y raya en la cara. Erosiones. MBC-              | 5 |
| 6540 | ALFONSO XII. Madrid. 5 pesetas. 1878*18-xx. EMM. Cy17508. Rayitas y erosiones. Limpiada. MBC-                            | 5 |



# SUBASTA ELECTRÓNICA LXI

E-SUBASTA 61 CIERRE 15.11.19 5 PM



EAUCTION 61 CLOSING 15.11.19 AT 5 PM



6541



6542



6543



6544

- |      |  |   |
|------|--|---|
| 6541 | ALFONSO XII. Madrid. 5 pesetas. 1879*x8-79. EMM. Cy17509. Múltiples rayitas y erosiones. BC+   | 5 |
| 6542 | ALFONSO XII. Madrid. 5 pesetas. 1881*18-81. MSM. Cy17510. Fallito en el deguello. Erosiones. MBC-  | 5 |
| 6543 | ALFONSO XII. Madrid. 5 pesetas. 1882*18-82. MSM. Cy17512. Rayitas y erosiones. Limpiada. MBC-  | 5 |
| 6544 | ALFONSO XII. Madrid. 5 pesetas. 1882*18-82 que parece 81. MSM. Cy17512. Rayas y erosiones. Limpiada. MBC-. El coleccionista pagó, según sus etiquetas, 300 € | 5 |



6545



6546



6547

- |      |  |   |
|------|--|---|
| 6545 | ALFONSO XII. Madrid. 5 pesetas. 1883*18-83. MSM. Cy17513 (150 €). Decoloración en anverso. Marquitas en campo y canto. EBC/EBC-, algunos restos de brillo original | 8 |
| 6546 | ALFONSO XII. Madrid. 5 pesetas. 1884*18-84. MSM. Cy17514 (+150 €). Golpecitos en canto. Centro poco recrecido. MBC+/EBC-, algunos restos de brillo original        | 8 |
| 6547 | ALFONSO XII. Madrid. 5 pesetas. 1885*18-86 y *18-xx. MSM. Cy17517 y tipo 12. La segunda con fallo de metal. Erosiones y limpiadas. BC+. Lote de dos piezas (2)     | 8 |



6548



6549



6550



6551

- |      |   |    |
|------|---|----|
| 6548 | ALFONSO XII. Madrid. 5 pesetas. 1885*18-87. MPM. Cy17519. Rayitas y erosiones. Limpiada. MBC  | 8  |
| 6549 | ALFONSO XII. Madrid. 5 pesetas. 1885*18-87. MPM. Cy17519 (-180 €). Marquitas. Ligera decoloración. EBC-/EBC, restos de brillo original                          | 8  |
| 6550 | ALFONSO XII. Manila. 10 centavos de peso. 1882-1883 y 1885. Cy17543, 44 y 47. La segunda con rayas. La tercera con soldadura. BC- y RC. Lote de tres piezas (3) | 5  |
| 6551 | ALFONSO XII. Manila. 10 centavos de peso. 1884. Cy17545. Finísimas rayitas. BC-   | 10 |

# SUBASTA ELECTRÓNICA LXI

E-SUBASTA 61 CIERRE 15.11.19 5 PM



EAUCTION 61 CLOSING 15.11.19 AT 5 PM



- |      |  |    |
|------|--|----|
| 6552 | ALFONSO XII. Manila. 20 centavos de peso. 1880. Cy17548. BC+   | 20 |
| 6553 | ALFONSO XII. Manila. 20 centavos de peso. 1881 y 1885. Cy17549 y 57. BC-/BC y BC/MBC. Lote de dos piezas (2) | 4  |
| 6554 | ALFONSO XII. Manila. 20 centavos de peso. 1882. Cy17551. Limpiada. BC/BC+                                    | 2  |
| 6555 | ALFONSO XII. Manila. 20 centavos de peso. 1883. Cy17554. BC+   | 5  |



- |      |  |    |
|------|--|----|
| 6556 | ALFONSO XII. Manila. 20 centavos de peso. 1884. Cy17556. Rayitas. BC/BC+                     | 10 |
| 6557 | ALFONSO XII. Manila. 50 centavos de peso. 1880. Cy17558. Golpecitos en canto. Erosiones. BC+ | 20 |
| 6558 | ALFONSO XII. Manila. 50 centavos de peso. 1881. Cy17559. Múltiples marquitas. BC+            | 2  |
| 6559 | ALFONSO XII. Manila. 50 centavos de peso. 1882. Cy17561. Múltiples rayitas de limpieza. BC+  | 2  |



- |      |  |    |
|------|--|----|
| 6560 | ALFONSO XII. Manila. 50 centavos de peso. 1883. Cy17563. Múltiples rayitas de limpieza. Golpecitos en canto. BC+   | 2  |
| 6561 | ALFONSO XII. Manila. 50 centavos de peso. 1884. Cy17564. Marquitas. BC+  | 10 |
| 6562 | ALFONSO XII. Manila. 50 centavos de peso. 1885. Cy17566. Limpiada. BC+   | 1  |
| 6563 | ALFONSO XIII. Madrid. Céntimo. 1906*-. SLV y otro 1906 SMV que es copia moderna, junto a 1913*13 PCV. Cy17573, 74 y 77. MBC+, MBC- y EBC-. Lote de tres piezas (3) | 2  |



- |      |   |    |
|------|---|----|
| 6564 | ALFONSO XIII. Madrid. Céntimo. 1911*1. PCV. Cy17575. MBC+   | 5  |
| 6565 | ALFONSO XIII. Madrid. 2 céntimos. 1904*04 y 1905*05 SMV y 1911*11 y 1912*12 PCV. Cy17578, 80, 81, 82. MBC y MBC+. Lote de cuatro piezas (4) | 5  |
| 6566 | ALFONSO XIII. Unión catalanista. Talleres Vallmitjana Barcelona. Diámetro 10 céntimos. 1900. Golpecitos en canto. EBC                       | 10 |

# SUBASTA ELECTRÓNICA LXI

E-SUBASTA 61 CIERRE 15.11.19 5 PM



EAUCTION 61 CLOSING 15.11.19 AT 5 PM



6567



6568



6569



6570



6571

- 6567 ALFONSO XIII. Madrid. 25 céntimos. 1925 y 1927. Cy17589 y 92. Junto a ficha de diámetro peseta tipo Cadete de la visita real a las Cavas Codorniu. BC y BC-. Lote de tres piezas (3) 1
- 6568 ALFONSO XIII. Madrid. 50 céntimos. 1889\*8 débil -9 MPM. Cy17593 y 1892\*9-2. PGM. Cy17595. BC- y BC. Lote de dos piezas (2) 1
- 6569 ALFONSO XIII. Madrid. 50 céntimos. 1892\*9-2. PGM. Cy17594 (-60 €). Limpiada. MBC+ 1
- 6570 ALFONSO XIII. Madrid. 50 céntimos. 1892\*2-2. PGM. Cy17596. BC 1
- 6571 ALFONSO XIII. Madrid. 50 céntimos. 1894\*9-4. PGV. Cy17599. EBC o algo mejor 5



6572



6573



6574



6575



6576

- 6572 ALFONSO XIII. Madrid. 50 céntimos. 1896\*9-6. PGV. MBC/BC. Y 1904\*1-0 PCV. MBC/EBC. Cy17600 y 05. Lote de dos piezas (2) 2
- 6573 ALFONSO XIII. Madrid. 50 céntimos. 1904\*0-4. SMV. Cy17604. Rayitas y algunas manchitas. MBC+ 1
- 6574 ALFONSO XIII. Madrid. 50 céntimos. 1910\*1-0. PCV. Cy17606. Rayitas de limpieza. EBC/EBC- 1
- 6575 ALFONSO XIII. Madrid. 50 céntimos. 1926. PCS. Cy17607. Y 1900 sin estrellas. MSM. Cy17602. SC y MBC-. Lote de dos piezas (2) 1
- 6576 ALFONSO XIII. Madrid. Peseta. 1889\* - -. MPM. Y 1891\* - 91. PGM. Cy17608 y 609. BC- y BC+. Lote de dos piezas (2) 2



6577



6578



6579

- 6577 ALFONSO XIII. Madrid. Peseta. 1893\*18-93. PGL. Cy176010 (+120 €). Rayitas. Suavemente limpiada. Golpecito en canto. EBC-/MBC+ 5
- 6578 ALFONSO XIII. Madrid. Peseta. 1894\*- -. PGV. Y 189\*18- -. PGV y 1902 sin estrellas. SMV. Cy17611-12 y 17. Usuras y erosiones. BC+. Lote de tres piezas (3) 3
- 6579 ALFONSO XIII. Madrid. Peseta. 1899\*18-99. SGV. Cy17613. Algunas marquitas. EBC-/MBC+ 3



6580



6581



6582

- 6580 ALFONSO XIII. Madrid. Peseta. 1900\*19-00. SMV. Cy17614. Algunas marquitas. EBC- 3
- 6581 ALFONSO XIII. Madrid. Peseta. 1901\*19-01. SMV. Cy17616. MBC+/MBC 3
- 6582 ALFONSO XIII. Madrid. Peseta. 1903\*19-03. SMV. Cy17618. Marquitas. EBC/MBC+ 3

# SUBASTA ELECTRÓNICA LXI

E-SUBASTA 61 CIERRE 15.11.19 5 PM



EAUCTION 61 CLOSING 15.11.19 AT 5 PM



6583



6584



6585



6586



6587

- |      |  |   |
|------|--|---|
| 6583 | ALFONSO XIII. Madrid. Peseta. 1904*19-04. SMV. Cy17619. Alguna finísima rayita. SC-  | 5 |
| 6584 | ALFONSO XIII. Madrid. Peseta. 1905*19-05. SMV. Cy17620 (-60 €). Pulida. BC/MBC   | 1 |
| 6585 | ALFONSO XIII. Madrid. 2 pesetas. 1889 sin estrellas. MPM. Y 1892*-92. PGM. Cy17628 y 30. La primera con abundantes rayitas. BC-/BC. Lote de dos piezas (2) | 1 |
| 6586 | ALFONSO XIII. Madrid. 2 pesetas. 1891*18-91. PGM. Cy17629 (-155 €). Restos de suciedad. MBC  | 3 |
| 6587 | ALFONSO XIII. Madrid. 2 pesetas. 1894*18-94. PGV. Cy17631 (120 €). Restos de suciedad. MBC   | 3 |



6588



6589



6590



6591

- |      |   |   |
|------|---|---|
| 6588 | ALFONSO XIII. Madrid. 2 pesetas. 11905*19-05. SMV. Cy17632. Finas rayitas. Cuarteles del escudo poco recrecidos. EBC+/EBC                                   | 3 |
| 6589 | ALFONSO XIII. Madrid. 5 pesetas. 1888*18-88. MPM. Cy17633 (55 €). Finísimas rayitas. Ligera y suavemente limpiada. Alguna marquita en grafilas y busto. EBC | 8 |
| 6590 | ALFONSO XIII. Madrid. 5 pesetas. 1889*18-89. MPM. Cy17635 (-60 €). Finas rayitas y usuras. MBC+/EBC   | 8 |
| 6591 | ALFONSO XIII. Madrid. 5 pesetas. 1890*18-90. MPM. Cy17637. Rayitas y usuras. MBC+   | 8 |



6592



6593



6594



6595

- |      |  |   |
|------|--|---|
| 6592 | ALFONSO XIII. Madrid. 5 pesetas. 1890*18-90. PGM. Cy17637 (-95 €). Rayitas y usuras. EBC/EBC-                    | 8 |
| 6593 | ALFONSO XIII. Madrid. 5 pesetas. 1891*18-91. PGM. Cy17638. Rayas y marquitas en ambas áreas y grafilas. MBC/MBC+ | 6 |
| 6594 | ALFONSO XIII. Madrid. 5 pesetas. 1892*18-92. PGM. Cy17639. Usuras y rayitas. MBC                                 | 6 |
| 6595 | ALFONSO XIII. Madrid. 5 pesetas. 1892*18-92. PGM. Cy17640. Rayitas y usuras. MBC/MBC+                            | 6 |

# SUBASTA ELECTRÓNICA LXI

E-SUBASTA 61 CIERRE 15.11.19 5 PM



EAUCTION 61 CLOSING 15.11.19 AT 5 PM



6596



6597



6598



6599

- |      |   |   |
|------|---|---|
| 6596 | ALFONSO XIII. Madrid. 5 pesetas. 1893*18-93. PGL. Cy17641 (-240 €). Golpecitos y rayitas. Limpiada. EBC-  | 6 |
| 6597 | ALFONSO XIII. Madrid. 5 pesetas. 1893*18-93. PGL. Cy17641 (-240 €). Fina srayitas. EBC-   | 8 |
| 6598 | ALFONSO XIII. Madrid. 5 pesetas. 1894*18-94 débil. PGV. Cy17643. Erosiones y rayitas. MBC-  | 6 |
| 6599 | ALFONSO XIII. Madrid. 5 pesetas. 1896*18-96. PGV. Cy17645 (-70 €). Marquitas. Limpiada con ácido, que produce metal agrio y de aspecto mate. EBC/EBC+ | 6 |



6600



6601



6602



6603

- |      |   |    |
|------|---|----|
| 6600 | ALFONSO XIII. Madrid. 5 pesetas. 1897*18-97. SGV. Cy17646. Erosiones y rayitas. MBC   | 6  |
| 6601 | ALFONSO XIII. Madrid. 5 pesetas. 1898*18-98. SGV. Cy17647. Limpiada. Golpecito en grafila junto al valor. EBC-                                    | 6  |
| 6602 | ALFONSO XIII. Madrid. 5 pesetas. 1899*18-99. SGV. Cy17648 (-60 €). Marquitas. Limpiada con ácido, que produce metal agrio y de aspecto mate. EBC- | 6  |
| 6603 | ALFONSO XIII. Filipinas. 1 peso. 1897. SGV. Cy17664 (60 €). Usuras y rayitas. EBC   | 12 |



6604



6605



6606



6607



6608



- |      |   |    |
|------|---|----|
| 6604 | ALFONSO XIII. Puerto Rico. 5 centavos. 1896. PGV. Cy17657 (+35 €). Marquitas. MBC+  | 10 |
| 6605 | ALFONSO XIII. Puerto Rico. 10 centavos. 1896. PGV. Cy17658 (55 €). Golpecitos. MBC  | 8  |
| 6606 | ALFONSO XIII. Puerto Rico. 20 centavos. 1895. PGV. Cy1765 (-60 €). Múltiples usuras. MBC/MBC-   | 8  |
| 6607 | ALFONSO XIII. Puerto Rico. 40 centavos. 1896. PGV. Cy17660 (-180 €). Oxidaciones fuertes limpiadas. Golpecitos y rayas. MBC-/MBC. Algo escasa | 10 |
| 6608 | ALFONSO XIII. Puerto Rico. 1 peso. 1895. PGV. Cy17661 (-270 €). Rayas, golpecitos y erosiones. BC/BC+   | 50 |

# SUBASTA ELECTRÓNICA LXI

E-SUBASTA 61 CIERRE 15.11.19 5 PM



EAUCTION 61 CLOSING 15.11.19 AT 5 PM



6609



6610



6611



6612

- |      |  |    |
|------|--|----|
| 6609 | ALFONSO XIII. Puerto Rico. Peso. 1895. PGV. Cy17661 (-270 €). Erosiones y rayitas. MBC-  | 40 |
| 6610 | II REPÚBLICA. Castellón. 5 céntimos. 1937. 25 céntimos Castellón y Aspe 1935. 25 céntimos 1934. 50 céntimos 1937 con y sin fecha en estrella y 1 peseta 1937 en MBC. Cy17669 tipo 6 y 17691. MBC- a SC-. Lote de seis piezas (6) | 1  |
| 6611 | II REPÚBLICA. Madrid. 1 peseta. 1933*3-4. Cy17685. SC/SC-  | 5  |
| 6612 | II REPÚBLICA. Madrid. 1 peseta. 1933*3-4. Anverso y reverso girados 45º. Cy17686. MBC+   | 3  |



6613



6614



6615

- |      |   |    |
|------|---|----|
| 6613 | II REPÚBLICA. Ayuntamiento de Ametlla del Valles. 25 y 50 céntimos (2) y 1 peseta (2). Cy17720 (350 €). MBC/EBC. Lote de cinco piezas (5) | 30 |
| 6614 | II REPÚBLICA. Consejo de Asturias y León. 50 céntimos, 1 y 2 pesetas. 1937. Cy17694, 95 y 96. MBC+/EBC. Lote de tres piezas (3)           | 10 |
| 6615 | II REPÚBLICA. Consejo Municipal de Ibi. 25 céntimos. 1937. 2 sobre C. Cy17724. MBC+   | 1  |



6616



6617



6618

- |      |   |    |
|------|---|----|
| 6616 | II REPÚBLICA. Consejos Municipales de Menorca. 5, 10 y 25 céntimos y 1 y 2'50 pesetas. 1937. Cy17711 (280 €). El 5 céntimos oxidado. MBC+. Lote de cinco piezas (5) | 20 |
| 6617 | II REPÚBLICA. Consejo de Santander, Palencia y Burgos. 50 céntimos (2) y 1 peseta. 1937. Cy17703. MBC/EBC. Lote de tres piezas (3)                                  | 3  |
| 6618 | II REPÚBLICA. Gobierno de Euskadi. 1 y 2 pesetas. 1937. Cy17714. EBC/SC. Lote de dos piezas (2)   | 3  |



6619



6620

- |      |  |   |
|------|--|---|
| 6619 | ESTADO ESPAÑOL. Madrid. 5 céntimos. 1941 y 45. 10 céntimos. 1941, 45 y 53 y 1940 (MBC). Cy17762, 63, 71, 72 y 73. EBC+/SC. Lote de seis piezas (6) | 3 |
| 6620 | ESTADO ESPAÑOL. Madrid. 10 céntimos. 1959. Cy17774. Acuñación desplazada. Ligera oxidación. MBC  | 1 |

# SUBASTA ELECTRÓNICA LXI

E-SUBASTA 61 CIERRE 15.11.19 5 PM



EAUCTION 61 CLOSING 15.11.19 AT 5 PM



6621



6622



6623

- |      |   |    |
|------|---|----|
| 6621 | ESTADO ESPAÑOL. 1 peseta. 1944. Cy17796 (25 €). SC-   | 1  |
| 6622 | ESTADO ESPAÑOL. 5, 25 y 50 pesetas. 1957. BA. Exposición Numismática de Barcelona. Cy17905 (300 €). Las 25 con fallo de metal y las 50 con golpecitos y metal agrio. MBC/EBC. Lote de tres piezas (3) | 25 |
| 6623 | ESTADO ESPAÑOL. Madrid. 100 pesetas.1966*66-67 y 68. Cy17890, 91 y 92. MBC/EBC. Lote de tres piezas (3)   | 8  |



6624

- |      |   |   |
|------|---|---|
| 6624 | ESTADO ESPAÑOL. Inicio de colección de Franco: 50 céntimos 1949 (7). 1963 (3). 1966 (3). 1 peseta 1947 (8). 1953 (6). 1963 (5). 1966 (3). 2'50 pesetas 1953 (2). 5 pesetas (2). 1957 (11). 25 pesetas (9). 50 pesetas (5). Y 25 céntimos 37. La mayoría de la piezas en BC/MBC y algunas SC. Todas diferentes. BC/MBC. Lote de conjunto | 5 |
|------|---|---|

# SUBASTA ELECTRÓNICA LXI

E-SUBASTA 61 CIERRE 15.11.19 5 PM



EAUCTION 61 CLOSING 15.11.19 AT 5 PM



6625



6626

- |      |  |    |
|------|--|----|
| 6625 | ESTADO ESPAÑOL. Carteras FNMT. 1972, 1973, 1974 y 1975 (50 pesetas a 10 céntimos). SC. Lote de cuatro carteras (4) | 40 |
| 6626 | ESTADO ESPAÑOL. Carteras FNMT. 1972, 73, 74 y 75 (2). 50 pesetas a 10 céntimos. SC. Lote de cinco carteras (5)     | 40 |



6627

- |      |   |     |
|------|---|-----|
| 6627 | ESTADO ESPAÑOL. Tira de la FNMT. 50 céntimos a 100 pesetas. 1969. La última *69 palo recto. SC. Rara. Lote de ocho piezas (8) | 300 |
|------|---|-----|



6628

- |      |   |    |
|------|---|----|
| 6628 | ESTADO ESPAÑOL. Tira de la FNMT. 50 céntimos a 100 pesetas. 1970. SC. Lote de ocho piezas (8) | 20 |
|------|---|----|



6629

- |      |   |    |
|------|---|----|
| 6629 | ESTADO ESPAÑOL. Tira de la FNMT. 50 céntimos a 100 pesetas. 1970. SC. Lote de ocho piezas (8) | 20 |
|------|---|----|



# SUBASTA ELECTRÓNICA LXI

E-SUBASTA 61 CIERRE 15.11.19 5 PM



EAUCTION 61 CLOSING 15.11.19 AT 5 PM



6630

6630 ESTADO ESPAÑOL. Tira de la FNMT. 50 céntimos a 100 pesetas. 1971. SC. Lote de ocho piezas (8) 5



6631



6632

6631 ESTADO ESPAÑOL. 100 pesetas. 1966. Estrellas con fechas variadas. BC a MBC. Lote de treinta y tres piezas (33) 30

6632 ESTADO ESPAÑOL. 1 peseta. 1966\*75 (3). Tres rollos de la FNMT. SC. Tres rollos (3) 1



6633



6634

6633 ESTADO ESPAÑOL. 50 céntimos '66 fechas diversas (90) en SC. 50 céntimos '47 y '63 fechas diversas (31) en MBC. 50 pesetas \*58 (3) y \*59 (10) en SC y 25 pesetas (13) y 50 pesetas (2) en MBC y BC y 25 piezas de 0,25 a 2,50 en BC- a MBC. 645 g. BC a SC. Lote de conjunto 1

6634 JUAN CARLOS I. 2.000 pesetas. 1994 a 2000. Cy18114 a 18120 y Cy18120A?. En plásticos oficiales. SC. Lote de ocho piezas (8) 30

# SUBASTA ELECTRÓNICA LXI

E-SUBASTA 61 CIERRE 15.11.19 5 PM



EAUCTION 61 CLOSING 15.11.19 AT 5 PM



6635



6636

- |      |  |    |
|------|--|----|
| 6635 | JUAN CARLOS I. 2.000 pesetas. 1999 y 2000. Cy18114 a 18120 y Cy18120A?. En plásticos oficiales. SC. Lote de ocho piezas (8)  | 30 |
| 6636 | JUAN CARLOS I. 2.000 pesetas. 1994, 95, 96, 99, 2000 y 2000. Cy18114, 115, 116, 117, 119, 120 y 120A?. Además 12 euros 2002, 3, 4 y 6. Cy18469 a 71 y 73. En plásticos oficiales. SC. Lote de diez piezas (10) | 30 |



6637



6638

- |      |   |    |
|------|---|----|
| 6637 | JUAN CARLOS I. 2.000 pesetas. 1994, 1995, 1996, 1999, 2000 y 2000. Cy18114, 115, 116, 117, 119, 120 y 120A?. Además 12 euros 2002, 2003, 2004 y 2006. Cy18469 a 71 y 73. En sus plásticos oficiales. SC. Lote de diez piezas (10) | 30 |
| 6638 | JUAN CARLOS I. 2.000 pesetas. 1994, 1995, 1996, 1999 y 2000. Cy18114 a 16 y 19 y 20A?. Además 12 euros. 2002, 2003, 2004 y 2006. Cy18469 a 71 y 73. En sus plásticos oficiales. SC. Lote de nueve piezas (9)                      | 30 |



6639



6640

- |      |  |    |
|------|--|----|
| 6639 | JUAN CARLOS I. 2.000 pesetas. 1994, 95, 96, 99 y 2000. Cy1814 a 16 y 19 y 20A? Además 12 euros 2002, 3, 4 y 6. Cy18469 a 71 y 73. En sus plásticos oficiales. SC. Lote de nueve piezas (9) | 30 |
| 6640 | JUAN CARLOS I. 2.000 pesetas. 1994, 95, 96, 99 y 2000. Cy18114 a 16 y 19 y 20A?. Además 12 euros 2002, 4, 6. Cy18469 a 71 y 73. En su plásticos oficiales. SC. Lote de nueve piezas (9)    | 30 |

# SUBASTA ELECTRÓNICA LXI

E-SUBASTA 61 CIERRE 15.11.19 5 PM



EAUCTION 61 CLOSING 15.11.19 AT 5 PM



6641



6642

- |      |  |    |
|------|--|----|
| 6641 | JUAN CARLOS I. 2.000 pesetas. 1996 (3), 99 (3) y 12 euros 2002 y 2004 (3). Cy18116 y 119. En sus plásticos oficiales. SC. Lote de doce piezas (12)       | 30 |
| 6642 | JUAN CARLOS I. 2.000 pesetas. 1996 (3) y 12 euros 2002, 4 (2) y 4 (2). Cy18116 y 18469, 71 y 73. En sus plásticos oficiales. SC. Lote de ocho piezas (8) | 25 |



6643



6644

- |      |   |    |
|------|---|----|
| 6643 | JUAN CARLOS I. 12 euros. IV Centenario del Quijote 1605-2005. En sus plásticos originales. SC. Lote de cinco piezas (5) | 30 |
| 6644 | JUAN CARLOS I. 2 € a 1 céntimos. Presentación del "Euro en Prueba" en Churriana. SC. Lote de ocho piezas (8)            | 2  |



6645

- |      |  |   |
|------|--|---|
| 6645 | JUAN CARLOS I. 2 € a 1 céntimos. Presentación del "Euro en Prueba" en Churriana. SC. Lote de ocho piezas (8) | 2 |
|------|--|---|



6646

- |      |  |   |
|------|--|---|
| 6646 | JUAN CARLOS I. 2 € a 1 céntimos. Presentación del "Euro en Prueba" en Churriana. SC. Lote de ocho piezas (8) | 2 |
|------|--|---|

# SUBASTA ELECTRÓNICA LXI

E-SUBASTA 61 CIERRE 15.11.19 5 PM



EAUCTION 61 CLOSING 15.11.19 AT 5 PM



6647



6648

- 6647 JUAN CARLOS I. 200 pesetas. 1991 a 1996, 98 y 2000. SC y una en EBC-. Lote de ocho piezas (8) 6
- 6648 JUAN CARLOS I. 500 pesetas. 1996, 2000 y 2001, y 200 pesetas 1992 a 94, 96 y 98. Una manchada. SC. Lote de ocho piezas (8) 20



6649



6650

- 6649 JUAN CARLOS I. 500 pesetas. 1996, 2000 y 2001, y 2000 pesetas 1992 a 94, 96 y 98. SC. Lote de ocho piezas (8) 20
- 6650 JUAN CARLOS I. 200 pesetas. 1992 (7), 93, 96 (2) y 98. SC. Lote de once piezas (11) 10



6651



6652

- 6651 JUAN CARLOS I. 200 pesetas. 1992, 93, 96 y 98 (2 de cada), y 500 pesetas 2001. SC. Lote de nueve piezas (9) 10
- 6652 JUAN CARLOS I. 100 pesetas. 1982, 83, 93, 94, 95, 96, 97, 98, 99, 2000 y 2001. SC. Lote de once piezas (11) 5

# SUBASTA ELECTRÓNICA LXI

E-SUBASTA 61 CIERRE 15.11.19 5 PM



E-AUCTION 61 CLOSING 15.11.19 AT 5 PM



6653

6653 JUAN CARLOS I. 100 pesetas. 1982, 83, 93, 94, 95, 96, 98, 99, 2000 y 2001. SC. Lote de diez piezas (10)

5



6654

6654 JUAN CARLOS I. 100 pesetas. 1982 (3), 83 (3), 93 (3), 94 (2), 95 (2), 96 y 2001 (3). SC. Lote de diecisiete piezas (17)

7



6655

6655 JUAN CARLOS I. 100 pesetas. 1982 (5), 83 (5), 93 (5), 94 (2) y 2001 (5). SC. Lote de veintidos piezas (22)

10



6656

6656 JUAN CARLOS I. 100 pesetas. 1982 (20), 1983 (8), 2001 (12). SC. Lote de cuarenta piezas (40)

20



6657

6657 JUAN CARLOS I. 100 pesetas. 1982 (15), 1983 (7) y 2001 (12). SC. Lote de treinta y cuatro piezas (34)

16

# SUBASTA ELECTRÓNICA LXI

E-SUBASTA 61 CIERRE 15.11.19 5 PM



EAUCTION 61 CLOSING 15.11.19 AT 5 PM



6658



6659

6658 JUAN CARLOS I. 50 pesetas 1990, 92 (8), 93 (9), 94 (2), 96 (8), 2000. Y 25 pesetas 1991, 93 (2), 94 (2), 96, 97 (4), 98, 99 (7), 98, 99 (7), 2000 (5). Y 10 pesetas 1983 (2), 92, 93 (12), 94 (3), 96 (2) y 2001. SC y EBC. Lote de cincuenta piezas (50)

5

6659 JUAN CARLOS I. 1 peseta 1975\*77 y \*78 y\*80 y1982. 4 rollos de la FNMT. SC. Lote de cuatro rollos (4)

1



6660



6661

6660 JUAN CARLOS I. 1 peseta 1975\*79 y \*77 y \*78 y \*80 y 1982. Cinco rollos de la FNMT. SC. Lote de cinco rollos (5)

1

6661 JUAN CARLOS I. 1 peseta 1975\*77 (2) y \*78 (2) y 1982. Cinco rollos de la FNMT. SC. Lote de cinco rollos (5)

1

# SUBASTA ELECTRÓNICA LXI

E-SUBASTA 61 CIERRE 15.11.19 5 PM



EAUCTION 61 CLOSING 15.11.19 AT 5 PM



6662



6663

- 6662 JUAN CARLOS I. 1 peseta 1975\*77 (2) y \*78 (2) y 1984. Cinco rollos de la FNMT. SC. Lote de cinco rollos (5) 1
- 6663 JUAN CARLOS I. 1 peseta 1975\*77 (2) y \*78 (2) y 1985. Cinco rollos de la FNMT. SC. Lote de cinco rollos (5) 1



6664



6665

- 6664 JUAN CARLOS I. 1 peseta 1975\*77 y \*78 y \*80 y 1980 \*82 y 1986. Cinco rollos de la FNMT. SC. Lote de cinco rollos (5) 1
- 6665 JUAN CARLOS I. 1 peseta 1980\*82 y 1987 y 1975 (3). Cinco rollos de la FNMT. SC. Lote de cinco rollos (5) 1



6666

- 6666 JUAN CARLOS I. 5 pesetas 1975\*77 y \*78 y \*79 y \*80 y \*81. Cinco rollos de la FNMT. SC. Lote de cinco rollos (5) 1

# SUBASTA ELECTRÓNICA LXI

E-SUBASTA 61 CIERRE 15.11.19 5 PM



EAUCTION 61 CLOSING 15.11.19 AT 5 PM



6667

6667 JUAN CARLOS I. 5 pesetas 1975\*77 y \*78 y \*80 y 1980\*82 y 1980. Cinco rollos de la FNMT. SC. Lote de cinco rollos (5)

1



6668

6668 JUAN CARLOS I. 5 pesetas 1975\*77 y \*78 (2) y 1980 y 1982. Cinco rollos de la FNMT. SC. Lote de cinco rollos (5)

1



6669

6669 JUAN CARLOS I. Madrid. 5 pesetas. 1975\*80. Error del Mundial de fútbol. Cy17961 (90 €). EBC. Algo escasa

15



6670

6670 JUAN CARLOS I. 25 pesetas 1975\*77 (2) y \*79 y 1982 y 1983 y 5 pesetas 1975\*78. Seis rollos de la FNMT. SC. Lote de seis rollos (6)

5



6671

6671 JUAN CARLOS I. 25 pesetas 1975\*77 y \*78 y \*79 y 1982 y 1983 y 5 pesetas 1982. Seis rollos de la FNMT. SC. Lote de seis rollos (6)

5



6672

6672 JUAN CARLOS I. 25 pesetas 1980\*80 y \*82 y 50 pesetas 1975\*78 y 1980\*81 y 100 pesetas 1980\*80. Cinco rollos de la FNMT. SC. Lote de cinco rollos (5)

5



# SUBASTA ELECTRÓNICA LXI

E-SUBASTA 61 CIERRE 15.11.19 5 PM



EAUCTION 61 CLOSING 15.11.19 AT 5 PM



6673



6674

- 6673 JUAN CARLOS I. 25 pesetas 1980\*81 y 50 pesetas 1975\*79 y 1980\*80 y 100 pesetas 1980\*80. Cuatro rollos de la FNMT. SC. Lote de cuatro rollos (4) 3
- 6674 JUAN CARLOS I. Don Quijote. 2 euros 2005 en rollo de 25 piezas de la FNMT y 10 pesetas 1983 en rollo de 70 piezas de la Caja de Ahorros Provincial de Guipuzcoa. SC. Lote de dos rollos (2) 40



6675



6676

- 6675 JUAN CARLOS I. 50 céntimos \*76 y 1 peseta \*76 (24) y \*78 (50) y \*79 (50) y 1983 (50) y 5 pesetas \*76 (13) y 25 pesetas \*76 (20) y \*78 (26) y 50 pesetas \*76 (13) y \*78 (27) y \*79 (3) y \*80 (24) y 100 pesetas 1975\*76 (15) y 25 pesetas 1982 (16) y 83 (1) y 50 pesetas 1982 (1) y 83 (3). Todas ellas sueltas. SC. Lote de conjunto de 2.280 g 5
- 6676 JUAN CARLOS I. Mundial '82 50 céntimos (75) y 1 peseta \*80 (14) y 5 pesetas \*80 (15) y \*81 (5) y 25 pesetas \*80 (12) y 81 (8) y 50 pesetas \*80 (18) y 81 (14+27) y 100 pesetas \*80 (15). Todas ellas sueltas. SC. Lote de conjunto de 1.490 g 1



6677

6677 JUAN CARLOS I. Carteras FNMT 1976 (5), 1977 (5) y 1979 (5). 100 pesetas a 50 céntimos y 50 a 1 peseta y 25 a 1 peseta. SC. Lote de quince carteras (15)

5



6678

6678 JUAN CARLOS I. Carteras FNMT 1976 (5), 1977 (5) y 1979 (6). 100 pesetas a 50 céntimos y 50 a 1 peseta y 25 a 1 peseta. SC. Lote de dieciseis carteras (16)

5



6679

6679 JUAN CARLOS I. Cartones FNMT de Monedas Españolas de Curso Legal 1997, 1998 y 1999. SC. Lote de tres cartones (3)

5



6680

6680 JUAN CARLOS I. Cartones FNMT de Monedas Españolas de Curso Legal 1997 (2) y 1999. SC. Lote de tres cartones (3)

5



6681

6681 JUAN CARLOS I. Cartones FNMT de Monedas Españolas de Curso Legal 1997, 1998 y 1999. SC. Lote de tres cartones (3)

5

# SUBASTA ELECTRÓNICA LXI

E-SUBASTA 61 CIERRE 15.11.19 5 PM



EAUCTION 61 CLOSING 15.11.19 AT 5 PM



6682



6683

- |      |   |   |
|------|---|---|
| 6682 | JUAN CARLOS I. 500 pesetas a 1 peseta (9) de los años 1995, 1996, 1997, 1998 y 2001 (6). En tiras no oficiales de colección. SC. Lote de cuarenta y dos piezas (42) | 5 |
| 6683 | JUAN CARLOS I. 500 pesetas a 1 peseta (9) de los años 1995, 96, 97, 98 y 2001 (6). En tiras no oficiales de colección. SC. Lote de cuarenta y dos piezas (42)       | 5 |



6684



6685

- |      |  |   |
|------|--|---|
| 6684 | JUAN CARLOS I. 500 pesetas a 1 peseta (9), 1996 (2), 1998 (2) y 2001 (6) dos juegos. En plásticos no oficiales de colección. SC. Lote de cuarenta y ocho piezas (48) | 5 |
| 6685 | JUAN CARLOS I. 500 pesetas a 1 peseta 1995 (falta la peseta), 1998 y 2000 (5). En plásticos no oficiales de colección. SC. Lote de cuarenta y siete piezas (47)      | 5 |



6686

- |      |   |   |
|------|---|---|
| 6686 | JUAN CARLOS I. 500 pesetas. Pruebas de la FNMT. XXV Aniversario de la boda de D. Juan Carlos y D <sup>a</sup> Sofía. 1987. Caja azul oficial de la FNMT. FDC. Lote de seis piezas (6) | 5 |
|------|---|---|

# SUBASTA ELECTRÓNICA LXI

SUBASTA ELECTRÓNICA 61 CIERRE 15.11.19 A LAS 5 PM



EAUCTION 61 CLOSING 15.11.19 AT 5 PM



6687



6688

- |      |   |   |
|------|---|---|
| 6687 | JUAN CARLOS I. 500 pesetas. Pruebas de la FNMT. XXV Aniversario de la boda de D. Juan Carlos y D <sup>a</sup> Sofía. 1987. Caja azul oficial de la FNMT. FDC. Lote de seis piezas (6) | 5 |
| 6688 | JUAN CARLOS I. 500 pesetas. Pruebas de la FNMT. XXV Aniversario de la boda de D. Juan Carlos y D <sup>a</sup> Sofía. 1987. Caja azul oficial de la FNMT. FDC. Lote de seis piezas (6) | 5 |



6689



6690

- |      |   |    |
|------|---|----|
| 6689 | JUAN CARLOS I. III Exposición Nacional de Numismática Madrid 1987. Cartera de la FNMT 200 y 1 peseta E-87 y la medalla. PROOF SC. Lote de conjunto de una cartera                     | 15 |
| 6690 | JUAN CARLOS I. Madrid Capital Europea de la Cultura 1992. 200 pesetas en estuche oficial y 100 pesetas en cartón de prueba numismática 1982 (2). PROOF SC. Lote de tres conjuntos (3) | 10 |
| 6691 | JUAN CARLOS I. Cartera de la FNMT 2.000 pesetas F.M.I. 1994 y Jacobeo 1999, y juego en cartera privada de los 3 años del Mundial (14). SC. Lote de tres conjuntos (3)                 | 10 |

# SUBASTA ELECTRÓNICA LXI

E-SUBASTA 61 CIERRE 15.11.19 5 PM



EAUCTION 61 CLOSING 15.11.19 AT 5 PM



6692



6693

- |      |   |    |
|------|---|----|
| 6692 | JUAN CARLOS I. 1.000 pesetas. Caja oficial de la FNMT Juegos Olímpicos y Juegos Paralímpicos 1996. En cajas con sus certificados. PROOF SC. Lote de dos cajas (2) | 10 |
| 6693 | JUAN CARLOS I. 1.000 pesetas. Caja oficial de la FNMT Juegos Olímpicos y Juegos Paralímpicos 1996. En cajas con sus certificados. PROOF SC. Lote de dos cajas (2) | 10 |



6694



6695

- |      |  |    |
|------|--|----|
| 6694 | JUAN CARLOS I. 1.000 pesetas. Caja oficial de la FNMT. XX Aniversario Constitución 1998 y Expo '98. En cajas con sus certificados. PROOF SC. Lote de dos cajas (2) | 10 |
| 6695 | JUAN CARLOS I. 1.000 pesetas. Caja oficial de la FNMT. XX Aniversario Constitución 1998 y Expo '98. En cajas con sus certificados. PROOF SC. Lote de dos cajas (2) | 10 |



6696

- |      |  |    |
|------|--|----|
| 6696 | JUAN CARLOS I. 1.000 pesetas. Caja oficial de la FNMT. XX Aniversario Constitución 1998 y Expo '98. En cajas con sus certificados. PROOF SC. Lote de dos cajas (2) | 10 |
|------|--|----|

# SUBASTA ELECTRÓNICA LXI

E-SUBASTA 61 CIERRE 15.11.19 5 PM



EAUCTION 61 CLOSING 15.11.19 AT 5 PM



6697

6697 JUAN CARLOS I. 1.000 pesetas. Caja oficial de la FNMT. XX Aniversario Constitución 1998 y 1-500 pesetas Milenio 1999. En cajas con sus certificados. PROOF SC. Lote de dos cajas (2) 15



6698

6698 JUAN CARLOS I. 1.000 pesetas. Caja oficial de la FNMT. XX Aniversario Constitución 1998 y Juegos olímpicos 2000. En cajas con sus certificados. PROOF SC. Lote de dos cajas (2) 10



6699

6699 JUAN CARLOS I. 1.000 pesetas. Caja oficial de la FNMT. Centenario Cánovas del Castillo 1997 y 2000 pesetas Cincuentenario de la ONU 1995. En cajas con sus certificados. PROOF SC. Lote de dos cajas (2) 10



6700

6700 JUAN CARLOS I. 1.000 pesetas. Caja oficial de la FNMT. Centenario Cánovas del Castillo 1997 y 2000 pesetas Cincuentenario de la ONU 1995. En cajas con sus certificados. PROOF SC. Lote de dos cajas (2) 10



6701

6701 JUAN CARLOS I. 1.000 pesetas. Caja oficial de la FNMT. Centenario Cánovas del Castillo 1997 y 2000 pesetas Cincuentenario de la ONU 1995. En cajas con sus certificados. PROOF SC. Lote de dos cajas (2) 10



6702

6702 JUAN CARLOS I. 1.500 pesetas. Caja oficial de la FNMT. Milenio 1999 y Milenio Imprenta 2000. En cajas con sus certificados. PROOF SC. Lote de dos cajas (2) 15

# SUBASTA ELECTRÓNICA LXI

E-SUBASTA 61 CIERRE 15.11.19 5 PM



EAUCTION 61 CLOSING 15.11.19 AT 5 PM



6703



6704

- 6703 JUAN CARLOS I. 1.500 pesetas. Caja oficial de la FNMT. Milenio Paz 2000 y Milenio Imprenta 2000. En cajas con sus certificados. PROOF SC. Lote de dos cajas (2) 15
- 6704 JUAN CARLOS I. 1.500 pesetas. Caja oficial de la FNMT. Milenio Paz 2000 y Milenio 1999. En cajas con sus certificados. PROOF SC. Lote de dos cajas (2) 15



6705



6706



6707

- 6705 JUAN CARLOS I. 2.000 pesetas Año Jubilar Compostelano 1999. Catedral de Santiago. En caja oficial con su certificado. PROOF SC 15
- 6706 JUAN CARLOS I. 2.000 pesetas Año Jubilar Compostelano 1999. Silo de Carlomagno. En caja oficial con su certificado. PROOF SC 15
- 6707 JUAN CARLOS I. 2.000 pesetas Año Jubilar Compostelano 1999. San Martín Fromista. En caja oficial con su certificado. PROOF SC 15



6708

- 6708 JUAN CARLOS I. Madrid Capital Europea de la Cultura 1992. 200 pesetas PROOF en estuche y 1 y 5 Ecu en sus estuches oficiales de la FNMT. Todos con sus certificados. PROOF SC. Lote de tres conjuntos (2) 10

# SUBASTA ELECTRÓNICA LXI

E-SUBASTA 61 CIERRE 15.11.19 5 PM



EAUCTION 61 CLOSING 15.11.19 AT 5 PM



6709

6709 JUAN CARLOS I. 500 años Descubrimiento de América. 5.000 pesetas de la Serie I. 1989 en su caja oficial y certificado de la FNMT. FDC

10



6710

6710 JUAN CARLOS I. 500 años Descubrimiento de América. 5.000 pesetas de la Serie I. 1989 en su caja oficial y certificado de la FNMT. FDC

10



6711

6711 JUAN CARLOS I. 500 años Descubrimiento de América. 5.000 pesetas de la Serie II. 1990 en su caja oficial y certificado de la FNMT. PROOF SC

10



6712

6712 JUAN CARLOS I. 500 años Descubrimiento de América. 5.000 pesetas de la Serie I. 1989 en su caja oficial y certificado de la FNMT. Brillo. FDC

10



6713

6713 JUAN CARLOS I. 500 años Descubrimiento de América. Juego de monedas de 2.000 a 100 pesetas de la Serie I. 1989 en su caja oficial y certificado de la FNMT. Brillo. FDC. Lote de una caja

10



6714

6714 JUAN CARLOS I. 500 años Descubrimiento de América. Juego de monedas de 2.000 a 100 pesetas de la Serie II. 1990 en su caja oficial y certificado de la FNMT. Mate. FDC. Lote de una caja

10



6715

6715 JUAN CARLOS I. 500 años Descubrimiento de América. Juego de monedas de 2.000 a 100 pesetas de la Serie III. 1991 en su caja oficial y certificado de la FNMT. Brillo. FDC. Lote de una caja

10



# SUBASTA ELECTRÓNICA LXI

E-SUBASTA 61 CIERRE 15.11.19 5 PM



EAUCTION 61 CLOSING 15.11.19 AT 5 PM



6716



6717



6718

- |      |  |    |
|------|--|----|
| 6716 | JUAN CARLOS I. 500 años Descubrimiento de América. 10.000 pesetas. Cincuentín de la serie I 1989 en su caja oficial y certificado de la FNMT. FDC  | 45 |
| 6717 | JUAN CARLOS I. 500 años Descubrimiento de América. 10.000 pesetas. Cincuentín de la serie II en su caja oficial y certificado de la FNMT. FDC      | 45 |
| 6718 | JUAN CARLOS I. 500 años Descubrimiento de América. 10.000 pesetas. Cincuentín de la serie IV 1992 en su caja oficial y certificado de la FNMT. FDC | 45 |



6719



6720

- |      |   |    |
|------|---|----|
| 6719 | JUAN CARLOS I. 500 años Descubrimiento de América. 10.000 pesetas. Cincuentín de la serie IV en su caja oficial y certificado de la FNMT. FDC | 45 |
| 6720 | JUAN CARLOS I. Año Jubilar Compostelano. 10.000 pesetas. Cincuentín 1999 en su caja oficial y certificado de la FNMT. FDC                     | 45 |

# SUBASTA ELECTRÓNICA LXI

E-SUBASTA 61 CIERRE 15.11.19 5 PM



EAUCTION 61 CLOSING 15.11.19 AT 5 PM



6721



6722

- |      |   |    |
|------|---|----|
| 6721 | JUAN CARLOS I. 5 y 1 Ecu. Carlos V 1983 y El Rapto de Europa 1989. En sus estuches originales y con sus certificados de la FNMT. FDC. Lote de dos cajas (2) | 10 |
| 6722 | JUAN CARLOS I. 5 y 1 Ecu. Carlos V 1983 y El Rapto de Europa 1989. En sus estuches originales y con sus certificados de la FNMT. FDC. Lote de dos cajas (2) | 10 |



6723



6724

- |      |  |    |
|------|--|----|
| 6723 | JUAN CARLOS I. 5 Ecu. Carlos V 1983 en su caja de la FNMT y su certificado. FDC. Lote de dos cajas (2) | 10 |
| 6724 | JUAN CARLOS I. 5 Ecu. Carlos V 1983 en su caja de la FNMT y su certificado. FDC. Lote de dos cajas (2) | 10 |



6725



6726

- |      |  |    |
|------|--|----|
| 6725 | JUAN CARLOS I. 5 Ecu. Carlos V 1983 en su caja de la FNMT y su certificado. FDC. Lote de tres cajas (3)  | 15 |
| 6726 | HOMENAJE A JUAN CARLOS I. La Aviación Española. Caja oficial de la FNMT con sus certificados. Contiene los 25, 5 y 1 euros fechadas en 1997. FDC. Lote de una caja | 45 |

# SUBASTA ELECTRÓNICA LXI

E-SUBASTA 61 CIERRE 15.11.19 5 PM



EAUCTION 61 CLOSING 15.11.19 AT 5 PM



6727



6728

- |      |  |     |
|------|--|-----|
| 6727 | JUAN CARLOS I. V Centenario de Isabel I. Estuche oficial con su certificado. 200 euros de oro y los 50 y 10 euros de plata del año 2004. PROOF SC. Lote de una caja  | 300 |
| 6728 | JUAN CARLOS I. 500 años Descubrimiento de América. Serie Iberoamericana. Catorce países en catorce monedas tipo duro I serie. 1991. En su caja original con todos sus accesorios y el certificado de la FNMT. PROOF SC. Lote de una caja | 100 |



6729



6730

- |      |  |     |
|------|--|-----|
| 6729 | JUAN CARLOS I. Apertura de las Cortes Democráticas. 1977. Cartera con las medallas numeradas en oro y plata ("TAMAÑO Y PESO DE ONZA DE ORO FINO DE 22 KILATES") junto con la copia de la autorización de la casa del Rey. SC. Lote de una cartera                | 500 |
| 6730 | JUAN CARLOS I. Abdicación de D. Juan en D. Juan Carlos I (14/5/1977). Cartera con las medallas numeradas en oro y plata ("TAMAÑO Y PESO DE ONZA DE ORO FINO DE 22 KILATES"), junto a la fotocopia de la autorización de la casa del Rey. SC. Lote de una cartera | 550 |

# SUBASTA ELECTRÓNICA LXI

E-SUBASTA 61 CIERRE 15.11.19 5 PM



EAUCTION 61 CLOSING 15.11.19 AT 5 PM



6731



6732



6733

- 6731 JUAN CARLOS I. 250 años de Goya. Medalla de Ediciones lusitanas. Fda.: CE (Consuelo de la Cuadra). Bronce. Junto a las 2.000 pesetas de plata. Todo en estuche homenaje del Banco de Comercio. SC. Lote de un estuche 5
- 6732 JUAN CARLOS I. Los Medallones de la Plaza Mayor de Salamanca. Diez medallas de plata de 800 milésimas y otra de la fachada de la Universidad de Salamanca en metal. Estuche editado por la Tribuna de Salamanca. SC. Lote de un estuche 1
- 6733 JUAN CARLOS I. Guipuzcoanos Universales del Renacimiento. Trece medallas de 22 mm en metal blanco. Estuche editado por El Diario Vasco. SC. Lote de un estuche 1



6734



6735

- 6734 JUAN CARLOS I. Los Escudos de León. Dieciocho medallas en plata de 925 milésimas (17 de 22 mm y 1 de 30 mm). Estuche editado por El Diario de León. SC. Lote de un estuche 1
- 6735 JUAN CARLOS I. 10 Ecu. Columnas de Hércules. 1989. En su estuche original de la FNMT y su certificado. PROOF SC 45

# SUBASTA ELECTRÓNICA LXI

E-SUBASTA 61 CIERRE 15.11.19 5 PM



EAUCTION 61 CLOSING 15.11.19 AT 5 PM



6736

6736 JUAN CARLOS I. 10 Ecu. Columnas de Hércules. 1989. En su estuche original de la FNMT y su certificado. PROOF SC

45



6737

6737 JUAN CARLOS I. 50 Ecu. Felipe II. 1989. En su estuche original de la FNMT y su certificado. PROOF SC

300



6738

6738 JUAN CARLOS I. 50 Ecu. Felipe II. 1989. En su estuche original de la FNMT y su certificado. PROOF SC

300



6739

6739 JUAN CARLOS I. 100 Ecu. Carlos V. 1989. En su estuche original de la FNMT y su certificado. PROOF SC

700



6740

6740 JUAN CARLOS I. 100 Ecu. Carlos V. 1989. En su estuche original de la FNMT y su certificado. PROOF SC

700



6741

6741 JUAN CARLOS I. 500 años del Descubrimiento de América. 5.000 pesetas de la I serie. 1989. En caja oficial de la FNMT con su certificado. FDC

15

# SUBASTA ELECTRÓNICA LXI

E-SUBASTA 61 CIERRE 15.11.19 5 PM



EAUCTION 61 CLOSING 15.11.19 AT 5 PM



6742



6743



6744

- |      |  |     |
|------|--|-----|
| 6742 | JUAN CARLOS I. 500 años del Descubrimiento de América. 10.000 pesetas. I serie. 1989. En caja oficial de la FNMT con su certificado. FDC | 30  |
| 6743 | JUAN CARLOS I. 500 años del Descubrimiento de América. 20.000 pesetas. I serie. 1989. En caja oficial de la FNMT con su certificado. FDC | 90  |
| 6744 | JUAN CARLOS I. 500 años del Descubrimiento de América. 40.000 pesetas. I serie. 1989. En caja oficial de la FNMT con su certificado. FDC | 180 |



6745



6746



6747

- |      |   |     |
|------|---|-----|
| 6745 | JUAN CARLOS I. 500 años del Descubrimiento de América. 80.000 pesetas. I serie. 1989. En caja oficial de la FNMT con su certificado. FDC      | 550 |
| 6746 | JUAN CARLOS I. 500 años del Descubrimiento de América. 80.000 pesetas. I serie. 1989. En caja oficial de la FNMT con su certificado. FDC      | 550 |
| 6747 | JUAN CARLOS I. 500 años del Descubrimiento de América. 5.000 pesetas. II serie. 1990. En caja oficial de la FNMT con su certificado. PROOF SC | 15  |

# SUBASTA ELECTRÓNICA LXI

E-SUBASTA 61 CIERRE 15.11.19 5 PM



EAUCTION 61 CLOSING 15.11.19 AT 5 PM



6748



6749



6750

- |      |  |     |
|------|--|-----|
| 6748 | JUAN CARLOS I. 500 años del Descubrimiento de América. 10.000 pesetas. II serie. 1990. En caja oficial de la FNMT con su certificado. PROOF SC | 30  |
| 6749 | JUAN CARLOS I. 500 años del Descubrimiento de América. 20.000 pesetas. II serie. 1990. En caja oficial de la FNMT con su certificado. PROOF SC | 90  |
| 6750 | JUAN CARLOS I. 500 años del Descubrimiento de América. 40.000 pesetas. II serie. 1990. En caja oficial de la FNMT con su certificado. PROOF SC | 180 |



6751



6752



6753

- |      |   |     |
|------|---|-----|
| 6751 | JUAN CARLOS I. 500 años del Descubrimiento de América. 80.000 pesetas. II serie. 1990. En caja oficial de la FNMT con su certificado. PROOF SC  | 550 |
| 6752 | FELIPE EL HERMOSO Y JUANA LA LOCA. 1496 y 1981. Feria del Viticultor 1981. Busto de Felipe el Hermoso, la Cruz de San Andrés y los escudos de Imperio y Castilla. Diámetro 50 mm. 56 g. EBC   | 1   |
| 6753 | ISABEL II. Visita real a Sevilla 14 de agosto de 1862. Bronce no firmado pero de L. Marchioni. Golpes en canto. Diámetro 36 mm. 25 g. Más boda en Sevilla de Jaime y Elena. 1995. Bronce dorado anónimo. EBC. Diámetro 30 mm. 13'2 g. La primera con oxidación limpiada en reverso. MBC. Lote de dos piezas (2) | 1   |



6754



6755



6756

- 6754 ALFONSO XII. Al Ejército del Norte. Octubre 1878. Bronce. Fda.: Vidal y Castells. Golpes en canto. MBC-. Diámetro 70 mm. 175 g. Y a los Defensores de Teruel. 3 de julio de 1874. Bronce. Fda.: G(regorio). S(ellan). Golpes en canto. Diámetro 34 mm. 20 g. BC/MBC. Lote de dos piezas (2) 1
- 6755 ALFONSO XII. Inauguración de la traída de aguas a Manila. 23 de enero de 1878. Costeado por Carriedo. Bronce anónimo. Diámetro 37 mm. 24 g. Golpe en canto. MBC 1
- 6756 ALFONSO XIII. Compañía de los Ferrocarriles Directos de Madrid y Zaragoza a Barcelona. 29 de diciembre de 1884. Bronce. Fda.: Pauro y Sela. Diámetro 57 mm. 90 g. Golpes en el canto. EBC 1



6757



6758



6759



6760

- 6757 ALFONSO XIII. Concurso Internacional de Música Ciudad de San Sebastián-Guipúzcoa. 29 y 30 de agosto 1886. Bronce anónimo. Diámetro 36 mm. 18 g. EBC/SC 3
- 6758 ALFONSO XIII. Gran Certamen Musical Internacional Ciudad de San Sebastián. 29-30 de agosto de 1886. Escudo de Gran Bretaña. Metal blanco anónimo con su anilla. Diámetro 43 mm. 32 g. Golpecitos en canto y grafilas. EBC 3
- 6759 ALFONSO XIII. Exposición Etnográfica de San Sebastián. Septiembre 1904. Bronce anónimo. Diámetro 36 mm. 19'5 g. EBC+ 3
- 6760 ALFONSO XIII. Romerías españolas de Bernasconi 27-29 de Febrero de 1908. EBC-. Los bustos de España y Argentina. Metal blanco anónimo. Editado en Argentina. Diámetro 32 mm. 10 g. Más Salamanca. Certamen Ibero-Americano auspiciado por el Príncipe de Asturias y organizado por la FEC de la Universidad curso 1924-25. Aluminio anónimo con anilla. MBC/EBC. Diámetro 24 mm. 1'8 g. Lote de dos piezas (2) 2





6761



6762



6763



6764

- 6761 ALFONSO XIII. Insignia de San Sebastián. Escudo de la ciudad tenido por dos ángeles. Bronce dorado con su anilla. Diámetro 27 mm. 9 g. SC 2
- 6762 II REPÚBLICA. Sociedad Oceanográfica de Guipúzcoa. XXI Aniversario de su fundación. 19 septiembre 1908-1933. Alegoría de la Geografía. Diámetro 40 mm. 27 g. Puntito de decoloración. EBC/SC 2
- 6763 ESTADO ESPAÑOL. Medalla del Alzamiento. 18 de julio de 1936. Bronce firmado. Talleres España. Diámetro 36 mm. 21'8 g. Marquitas y golpes en canto. BC+/MBC 5
- 6764 ESTADO ESPAÑOL. A los defensores del Alcázar de Toledo por el Hecho de París. "Arriba España". Bronce. Fda.: Raoul Bernard. Diámetro 60x34 mm. 46'8 g. EBC/MBC+ 5



6765



6766



6767

- 6765 ESTADO ESPAÑOL. Exposición de Industrias de Guipúzcoa. 1949. Al esfuerzo de los Industriales guipuzcoanos. Metal blanco anónimo. Diámetro 70 mm. 215 g. EBC+ 10
- 6766 ESTADO ESPAÑOL. Hermandad de Alféreces Provisionales. I Congreso de Estudios 30-IV-1960 Ávila. Metal blanco anónimo con su anilla. Diámetro 25 mm. 7'7 g. MBC 1
- 6767 ESTADO ESPAÑOL. XXV años de Paz 1939-1964. Honor y Gloria a Caídos y Héroes. Bronce esmaltado. Diámetro 59x48 mm. 23'4 g. EBC+ 5



6768



6769

- 6768 ESTADO ESPAÑOL. Soy hija de la Iglesia. Doctor Ecclesiae. 1970. Puerta del Castillo. La Oración. Bronce anónimo. Diámetro 50 mm. 58 g. EBC/SC 1
- 6769 JUAN CARLOS I. Colegio de Agentes Comerciales. Cincuentenario. 1926-1976. Bronce dorado anónimo. Diámetro 60 mm. 113 g. EBC/SC 1



6770



6771

- 6770 JUAN CARLOS I. Premio Xavier Calicó de la AENP 1988. Plata anónima encapsulada. Diámetro 36 mm. 38'2 g. Y Primer sello de la Luna. First Man on the Moon. Plata. Editado por Numismática Ibérica con sus contrastes y tarjeta de certificacdo de 1.000 milésimas. Diámetro 42x27 mm. 14'2 g. PROOF SC y EBC+. Lote de dos piezas (2) 1
- 6771 JUAN CARLOS I. IX Salón de Anticuarios. Tuy. 1989. Asociación de Anticuarios de Galicia. Bronce anónimo. Diámetro 59 mm. 120 g. EBC/SC 1



6772

- 6772 JUAN CARLOS I. Asociación Filatélica Guipuzcoana. Tres piezas en bronce en los tres metales y dos fichas de casino de 5 y 2 pesetas. Diámetro 20 a 34 mm. 3'3 a 13'1 g. BC y MBC+. Lote de cinco piezas (5) 1



6773



6774

6773 JUAN CARLOS I. Universidad de Santiago de Compostela. 150 Aniversario. 1857-2007. Palacio de Fonseca. Bronce anónimo. Diámetro 80 mm. 168 g. EBC/SC 1

6774 ALEMANIA-COLONIA. Adoración de los Reyes Magos y la Catedral de Colonia erigida en 1248 y reformada en 1880. Bronce dorado. Diámetro 50 mm. 57'2 g. Y Guillermo de Prusia. Centenario de Guillermo I. 1797-1897. Diámetro 39 mm. 31'7 g. EBC+ y MBC. Lote de dos piezas (2) 1



6775



6776

6775 ARGENTINA. José de San Martín. Centenario. 1810-1910 de la Independencia. Metal blanco anónimo con su anilla. Diámetro 44 mm. 31 g. EBC 1

6776 ARGENTINA. Exposición Internacional de Higiene. 25 de mayo 1810-1910. Centenario de la Independencia. Bronce anónimo. Y San Martín-Morón 25 mayo 1810-1908. Junto a 10 centavos cortados. Diámetro 23 a 50 mm. 5'3 a 56'6 g. MBC y BC. Lote de tres piezas (3) 1



6777

6777 ARGENTINA. Centenario de la Independencia. Mayo 1810-1910. "Del Tupungato al Chimborazo". Metal blanco anónimo con su anilla. Diámetro 30x35 mm. 11'6 g. Y D. Tomás Godoy Patricio en la Paz y en la Guerra. Mendoza 25 mayo 1910. Metal blanco anónimo. Diámetro 40x35 mm. 13'3 g. BC/MBC. Lote de dos piezas (2) 1

# SUBASTA ELECTRÓNICA LXI

E-SUBASTA 61 CIERRE 15.11.19 5 PM



EAUCTION 61 CLOSING 15.11.19 AT 5 PM



6778



6779



- |      |   |    |
|------|---|----|
| 6778 | AUSTRIA. Josefa Fodor. Soprano francesa. París 1789/93 educada en San Petersburgo. Su cabeza con los pendientes de Arethusa y leyenda de homenaje en Viena en 1825. Metal blanco. Diámetro 41 mm. 26'3 g. Golpecitos y ligera decoloración. MBC | 1  |
| 6779 | CUBA. V Centenario. Descubrimiento de América. Fernando el Católico. 10 pesos 1990. 5 onzas. Plata 999 milésimas. K295. 155 g. PROOF SC   | 45 |



6780



6781



- |      |   |    |
|------|---|----|
| 6780 | CUBA. V Centenario. Descubrimiento de América. Cristobal Colón. 50 pesos. 1990. 5 onzas. K294. 155 g. PROOF SC            | 45 |
| 6781 | ESTADOS PONTIFICIOS. Julio II. 1503-13. Bulla pontificia de documento. El Papa Guerrero fue el 216 en el pontificado. MBC | 20 |



6782



6783



- |      |   |     |
|------|---|-----|
| 6782 | FRANCIA. Carlos II. Poitiers. 1/2 escudo. 1564. g Fbg379 (900\$). 1'62 g. Agujero pequeño en corona. MBC- | 90  |
| 6783 | FRANCIA. Luis XVI. París. 1 luis. 1788. Fbg475. Agujero. MBC-/MBC   | 100 |



6784



6785



- |      |  |    |
|------|--|----|
| 6784 | FRANCIA. Napoleón III. París- 20 francos 1856. A. Fbg 573. Erosiones. MBC- | 90 |
| 6785 | FRANCIA. Napoleón III. París- 20 francos 1859. A. Fbg 573. Erosiones. MBC- | 90 |



- 6786 FRANCIA. Carlos X. Su busto y vista de la ciudad. Cámara de Comercio del Departamento 1825. Bronce. Fda.: M. Tiolier. Diámetro 33 mm. 19 g. EBC

1
- 6787 FRANCIA. Instauración de la Iglesia Evangélica de Jerusalém 1842. Personajes con los pabellones de Prusia y Gran Bretaña. Bronce dorado y en su color (2). Fda.: Lorenz. Diámetro 42 mm. 39'4 y 41'2 g. EBC+. Lote de dos piezas (2)

1
- 6788 FRANCIA. Napoleón I. Recuerdo de su Centenario 1769-1869. Su busto laureado y alegoría del Imperio y del Código Napoleón. Diámetro 50 mm. 50'3 g. Y plomo del reverso de la medalla conmemorativa de la Batalla de Dorystheme de 1812. Júpiter Sedente con las insignias imperiales. Diámetro 40 mm. 15'4 g. EBC y EBC-. Lote de dos piezas (2)

1



- 6789 FRANCIA. Centenario de la Batalla de Tourcoing 18 mayo 1794-1894. Bronce. Fda.: Denis Grau. Diámetro 46 mm. 50 g. Y Batalla de Villeroy 1616. Bronce. Fda.: Drago. Diámetro 68 mm. 143 g. EBC. Lote de dos piezas (2)

1



- 6790 FRANCIA. Torre Eiffel. Obreros y la cabeza de la torre. Bronce plateado anónimo. Y la Torre y vista de París al fondo 1889. Bronce dorado de la Fábrica Metálica de París. Diámetro 41 y 42 mm. 26 y 41'2 g. EBC y MBC. Lote de dos piezas (2)

1
- 6791 FRANCIA. Monnaie de París 1900. Fachada y dos obreros trabajando. En exergo: Souvenir de la Exposición Argent. Plata fundida. Fda.: A Patey. Diámetro 37 mm. 25 g. Y 5 sueldos de Monneron Freres París. Año IV de la Libertad 1792. Bronce. Diámetro 39 mm. 27'2 g. La primera con golpes en canto. MBC/EBC y BC+. Lote de dos piezas (2)

1

# SUBASTA ELECTRÓNICA LXI

E-SUBASTA 61 CIERRE 15.11.19 5 PM



EAUCTION 61 CLOSING 15.11.19 AT 5 PM



6792



6793



6794

- 6792 FRANCIA. Agricultura digna de todos los honores. Comité agrícola de Mareuil s/Lay 25-26 mayo 1913. Metal blanco. Diámetro 41 mm. 24'5 g. Y Enseñanza Primaria Homenaje a Payol 1880-81. Bronce. Fda.: E. Favachón. Diámetro 51 mm. 61'3 g. La segunda con marquitas y mancha de verdín. EBC y MBC+. Lote de dos piezas (2) 1
- 6793 FRANCIA. Washington y Lafayette. 4 julio 1776 - 14 julio 1789. Jornadas en París 1917. Bronce plateado. Fda.: Gastón Lavrillier. Y August Maillard. París 1914-1916. Bronce Plateado. Anónimo?. MBC-. Lote de dos piezas (2) 1
- 6794 FRANCIA. Emile Zola. Su cabeza. Bronce editado por CDB. Prueba de anverso Diámetro 39 mm. 24'5 g. EBC 1



6795



6796

- 6795 FRANCIA. Louis Pasteur. Su busto y leyenda: DOLE su ciudad natal. Plata. Fda.: H Duvois. Diámetro 36 mm. 23 g. EBC 1
- 6796 FRANCIA. La Gran Guerra. Victoria y 1914-18 + Jornadas de Foilu 1915 + Jornadas del 75 1914-15 + Legión Francesa 1870 sin corona + Napoleón I coronado en Milán 23 mayo 1805 (copia del siglo XX) + Ministerio Trabajo y Seguridad Social 1950 + Clemeceau y Foch con el cuadro de Proudhon + Artillería. Recuerdo del tiro en Sort. Ejercicio del 1879. Diferentes metales. Diámetros 26 a 35 mm. 2 a 20'3 g. BC a MBC+. Lote de nueve piezas (9) 1



6797



6798

6797 FRANCIA. Rouget de l'isle. 1760-1836. Su busto y el himno "La Marsellesa". Bronce de factura francesa fechado en 1973. Fda.: A.Bowel 1911. Diámetro 57 mm. 105 g. EBC 1

6798 FRANCIA. Victor Hugo. 1802-1885. Erato con lira leyenda junto a una mesa con libros y pluma. En el suelo las máscaras de la Tragedia y la Comedia. Bronce de factura francesa. Fda.: R. Lamourdedieu. Diámetro 68 mm. 160 g. EBC/SC 1



6799



6800



6801

6799 FRANCIA. Jean Gabin. Su busto y la leyenda "la bestia humana...". Bronce de factura francesa fechado 1975. Fda.: Gibert. Diámetro 67 mm. 209 g. EBC/SC 1

6800 FRISIA DEL OESTE. Países Bajos. Liondaelder. Flor de Lis. 1636. K14.2. Concreciones limpiadas que afectan levemente a la masa. MBC 25

6801 GRAN BRETAÑA. Abolición de la esclavitud en Gran Bretaña en 1807. Un militar saludando a un hombre ante un campamento. Bronce. Fda.: J.F. Fecit. Diámetro 35 mm. 17 g. Agujero que se presenta frecuentemente en esta piezas. BC 1

# SUBASTA ELECTRÓNICA LXI

E-SUBASTA 61 CIERRE 15.11.19 5 PM



EAUCTION 61 CLOSING 15.11.19 AT 5 PM



6802



6803

- 6802 HOLANDA. Países Bajos. Liondaaelder. Rosa. 1589. MBC/MBC- 25
- 6803 HOLANDA. Luis Emilio Zimmer 1888-1970. Zimmertorenjaar 1930-1980. Bronce dorado. Fda.: Gre. Diámetro 50 mm. 49'60 g. Y Jose Alberto Alberdingk. 1820-80. Filólogo-Poeta y Crítico. Figura relevante de las letras católicas. Bronce. Fda.: Junger y Messenger. Diámetro 50 mm. 60 g. Golpes en canto. EBC y MBC 1



6804



6805



6806



6807

- 6804 LITUANIA-POLONIA. Esteban. 3 gros. 1580. MBC- 1
- 6805 MÉJICO. Agustín I. Jura de Oaxaca el 8 de diciembre 1822. 2 reales. Plata. Canto moneda. Fda.: J. Gordillo. Grove39.a. Diámetro 27 mm. 6'7 g. MBC+ 10
- 6806 MÉJICO. Juárez-Agustín Iturbide. El S(eñor) del Sacro Monte de Ameca (meca). Urna con el Sr. del Sacromonte y el Calvario. Leyenda AVE SPES VNICA y en el exergo año de 1827. Plata anónima con su anilla. Diámetro 33 mm. 15'4 g. MBC+ 10
- 6807 NUEVA ZELANDA. Isabel II. Juego en cartera oficial. 1983. Siete piezas de 1 \$ a 1 céntimo de \$. Conmemora los 50 años de la amonedación neozelandesa K.MS.29 junto Islas Cook Isabel II 1 \$ 1973 y 83 y once menores de Nueva Zelanda. Isabel II 2 \$ a 1 \$ (2) 20 centavos (3) 10 centavos (5), estas en MBC-. Lote de conjunto con un estuche 1



6808



6809

- 6808 PAÍSES BAJOS. Felipe el Hermoso. Flandes. Doble patard. 1499-1503. GH119-5. Rayitas y golpecitos. BC+ 2
- 6809 PERÚ. Constitución jurada el 9 de diciembre de 1826 bajo la Comandancia Vitalicia de Simón Bolívar. Lima bajo el libro rodeado de palma y olivo. Plata anónima. Canto moneda. Diámetro 34 mm. 15'8 g. Oxidación limpiada en anverso. MBC/BC 10



# SUBASTA ELECTRÓNICA LXI

E-SUBASTA 61 CIERRE 15.11.19 5 PM



EAUCTION 61 CLOSING 15.11.19 AT 5 PM



6810



6811



6812

6810	SIENA (ITALIA). Dinero. Senado antiguo de la ciudad de Vire. BC	1
6811	VENEZIA. Pietro Gradenigo. Grosso. 1289-1311. CNIt7. 2'13 g. BC+	10
6812	WORTEMBORG. Carlos Eugenio. 3 kreuzer. 1748. K391 (+50 \$). Golpes de punzón en la base del escudo. BC+	1

# CONDICIONES DE LA SUBASTA

1. Los lotes se adjudicarán al mejor postor. Prevalecerá la orden recibida y aprobada en primer lugar (orden por escrito). El subastador regula los remates y las adjudicaciones. La información (sonido y datos) de la retransmisión por internet, en su caso, y el registro del sistema electrónico está subordinada al subastador, siendo prioritaria siempre el remate y la adjudicación del subastador. Los precios indicados para cada lote son **los precios de salida. No se aceptarán pujas por debajo de este precio.**
2. El **precio de adjudicación será incrementado con una comisión al comprador del 15% para las subastas rápidas** (las subastas rápidas son las mensuales -ya sean solo por internet o por internet en vivo, solo por correo o electrónicas-) **o será incrementado con una comisión del 20% para las subastas extraordinarias** (las subastas extraordinarias son las presenciales en el hotel Ritz, o en otro hotel, que a su vez son también por internet en vivo).  
Se facturará IVA incluido (entrega sometida al régimen especial de objetos de colección). La comisión en subasta mínima será de 5 euro por factura, si ese porcentaje fuese menor a dicha cifra. [Para comerciantes intracomunitarios y exportaciones no se aplicará el régimen especial, y se facturará exento de IVA].  
La comisión para pujadores en vivo por teléfono se incrementará en 2 puntos porcentuales respectivamente (17% para las subastas rápidas y 22% para las subastas extraordinarias) [la puja telefónica está reservada para lotes importantes, debiendo confirmarse la posibilidad de llevarla a cabo días antes de la subasta; en todo caso, la puja telefónica supone como mínimo pujar la salida del lote].
3. La orden de compra se realizará enviando su puja por email, fax, carta, o en vivo por teléfono o, en su caso, en vivo por internet a través de [www.live.cayon.com](http://www.live.cayon.com) o la app CAYÓN SUBASTAS AUCTIONS (tras formalizar el registro y tras la aceptación expresa de CAYÓN SUBASTAS, S.L.; advierta que no podemos garantizar el correcto, estable y completo funcionamiento de la retransmisión en vivo por internet). CAYÓN SUBASTAS, S.L. podrá requerir cuantas referencias comerciales y garantías económicas estime oportuno a los licitadores.
4. **CAYÓN SUBASTAS, S.L. se obliga exclusivamente a la entrega en mano de los lotes en la oficina (calle Orfila 10, Madrid).** El envío o transporte de los lotes es por cuenta y riesgo del comprador.  
**ATENCIÓN:** Los lotes adjudicados podrán retirarse en la calle Orfila, 10 de Madrid a partir del día siguiente hábil de finalización de la subasta, en horario de oficina, o en las fechas y horarios indicados al finalizar la subasta. Recomendamos que concierte una cita.  
Para obtener la propiedad y proceder a la retirada de las adjudicaciones ha de realizarse el pago al contado completo (transferencia bancaria efectiva) y en euro por el propio comprador o representante con autorización expresa.  
Los lotes no retirados en cinco días exoneran a CAYÓN SUBASTAS, S.L. de responsabilidad, asumiendo el riesgo y gastos el comprador.
5. Los lotes se venden tal y como son. Pueden examinarse en los horarios de exhibición o en internet. Los lotes podrán ser devueltos en caso de causa justificada en un plazo máximo de cinco días naturales a partir de la fecha de su recepción (habrá de presentarse en la misma condición y estado de como fue entregado, acompañado de la factura y el certificado).  
No se admitirán devoluciones transcurrido este plazo. En ningún caso será causa justificada la distinta apreciación o estimación del estado de conservación de los lotes ni tan siquiera la errónea catalogación referenciada; si lo será la errónea clasificación (prevalece el texto a la fotografía).  
No se admiten, bajo ningún concepto, devoluciones de los lotes de más de una pieza. Tampoco si el lote sufrió alguna alteración.
6. El comprador asume toda responsabilidad en referencia a guardar el debido cumplimiento de la normativa vigente que afecte a los lotes subastados, incluyendo la relativa a la exportación. CAYÓN SUBASTAS, S.L. puede ayudarle en las gestiones, pero en todo caso los gastos ocasionados por los trámites de exportación serán a cargo del comprador, incluyendo la tasa de exportación (mínimo 5%).
7. Sin aviso previo, los lotes podrán ser agrupados, divididos, excluidos y/o alterados en el orden de subasta sobre la base de la potestad discrecional del subastador, incluyendo los cambios relativos a las erratas del catálogo que se advertirán en la subasta (en estos casos, podrán no atenderse las órdenes relativas a los lotes afectados por las erratas).  
El sistema de pujas es potestad discrecional del subastador. No obstante y como orientación para los pujadores a través de órdenes escritas, se indica que lo usual es que las pujas se vayan incrementando en un 10% aproximadamente.
8. CAYÓN SUBASTAS, S.L. **garantiza con carácter vitalicio** la autenticidad de lo vendido al comprador, salvo indicación contraria.
9. La participación en la Subasta supone la aceptación absoluta e irrenunciable de estas condiciones. La puja aceptada es una orden o contrato de mandato a CAYÓN SUBASTAS, S.L., y requiere hacer honor a la misma atendiendo lo antes posible al pago total, siendo su incumplimiento, además, causa de daños y perjuicios que podrán ser reclamados. La mora del pago devengará un 20% anual de interés, desde el momento de la adjudicación hasta el efectivo e íntegro pago de la compra. Además se deberán abonar los gastos ocasionados por otros conceptos relacionados (almacenaje, comunicaciones, costas legales, etc.).
10. El texto que obliga a las partes implicadas en la Subasta es el publicado en español, los complementarios serán sometidos al original en español. Para cualquier litigio o problema derivado de la subasta o de la interpretación de estas condiciones se establece la sumisión expresa a los Tribunales y Juzgados de Madrid Capital.

## NO SE ADMITEN DECIMALES EN LAS ÓRDENES

Los incrementos de pujas durante la subasta son potestad discrecional del subastador. Suelen ser en torno al 10 %

**PARTICIPE A TRAVES DEL NUEVO SISTEMA  
ESTARÁ INFORMADO DEL PRECIO DE LOS LOTES  
Y RECIBIRÁ EL AVISO DE PUJA SUPERADA**

También puede enviarnos su puja por carta, fax (913194206)  
o email [subasta@cayonsubastas.com](mailto:subasta@cayonsubastas.com)

## **¿QUÉ ES UNA SUBASTA ELECTRÓNICA POR INTERNET?**

Es como una subasta tradicional pero exclusivamente por internet con catálogo online y cierre automático electrónicamente

Podrá ver los lotes en un catálogo en pdf y también en formato electrónico habitual en [cayon.com](http://cayon.com) [sixbid.com](http://sixbid.com) y en la app CAYON SUBASTAS AUCTIONS

La comisión es solo del 15 por ciento.

## **¿CÓMO PARTICIPAR?**

Para participar debe tener activa y aprobada una cuenta en nuestro sistema informático ([cayon.com](http://cayon.com) y/o la app) y entonces podrá dejar su puja directamente conocerá de inmediato si va ganando o no

También puede enviarnos su orden y nosotros la tramitaremos informáticamente para Vd. (no espere al último día para que lo hagamos)

En [cayon.com](http://cayon.com) podrá ver los lotes (anversos y reversos) en pdf o en formato electrónico

y también en la app CAYON SUBASTAS AUCTIONS para iOS y android

y puede examinar algún lote en nuestras oficinas (previa cita)

Las pujas las puede hacer directamente en el sistema en [cayon.com](http://cayon.com) y en la app no espere al último momento, deje su puja máxima y el sistema defenderá su orden y le informará

también nos las puede enviar por email a [subasta@cayonsubastas.com](mailto:subasta@cayonsubastas.com), fax, carta... y las incluiremos en el sistema informático en su nombre Vd.

La cuenta que tenga en el nuevo sistema y en la app le permitirá seguir la evolución de las pujas y disfrutará del aviso de puja superada

# AUCTION TERMS

1. Lots will go to the highest bidder. Bids will be awarded preference in order of reception and approval. Auctioneer will close lots. He is the ruler of the auction. Information given and shown online is subordinate to the auctioneer decision; his hammer and bidder winner rules over internet.  
**Price beside each lot is the starting price. Bids lower than this price will not be accepted.**
2. **The hammer will be increased only by 15% buyer's fee for subastas rápidas** (subastas rápidas are speed auctions, monthly internet or monthly internet live bidding auctions, mail bids and electronic auctions) **or will be increased by 20% buyer's fee for subastas extraordinarias** (subastas extraordinarias are extraordinary sales, floor auctions at hotel Ritz or other hotels, which are also live bidding auctions). Invoice will be VAT included (margin scheme). Minimum buyers fee per invoice will be 5 euro. [EU dealers with VAT number and all exportations will not be invoice margin scheme, they will be invoice vat exemption].  
Buyer's fee for phone bidders will be increase by 2 points respectively (so 17% for subastas rápidas and 22% for extraordinary auctions) [phone bidders will be confirm only for special lots, please contact us in order to arrange this; phone bid for a lot is a commitment for at least bid starting price]
3. Bids can be submitted by email, fax or mail, or LIVE BIDDING on the phone or LIVE BIDDING over the internet through WWW.LIVE.CAYON.COM (web completely and perfect functionality cannot be guarantee).  
CAYÓN SUBASTAS, S.L. reserves the right to request commercial references or other arrangements from potential bidders before accepting bids.
4. **CAYÓN SUBASTAS, S.L. commits only to deliver lots at the offices (Orfila 10, Madrid, Spain)**; shipment or transportation of lots to any other point of delivery is strictly for the account of and risk of the buyer. Lots may be picked up at CAYÓN SUBASTAS, S.L. offices beginning on the first business day after the sale is concluded, during our normal business hours, or at such time and place as may be announced at the auction. Lots will only be delivered and title transferred upon payment in full being made by the purchaser or by the purchaser's duly authorized representative.  
CAYÓN SUBASTAS, S.L. bears no responsibility for any lots for which satisfactory collection or transportation pick-up arrangements have not been made within five business days after the conclusion of the sale.
5. Refunds for lots purchased by floor bids will not be permitted under any circumstances. Lots are sold as is, and can be examined in person during days and hours specified in the catalogue, as well as viewed by internet as indicated. Lots awarded to mail, internet, fax or email bidders may be submitted with requests for refunds if accompanied by written explanation of the reason for the return within five days of the client's receipt of the lots. No returns will be accepted if returned after five days from receipt. Returns will only be accepted in case of an incorrect identification/description of the item itself (disputes over qualitative descriptions, grading by ourselves or by third party services shall not qualify as bases for returns) (returning lot has to be in the same condition, including invoice and certificate given). In no event will returns on group lots (defined as a lot comprising more than one piece) be accepted nor lot returning in a different condition it was delivered.
6. Purchaser assumes all responsibilities regarding compliance with applicable laws, including export laws. While CAYÓN SUBASTAS, S.L. may be able to provide some assistance in these matters, all expenses incurred will be for the account of the purchaser, including the exportation fee (minimum 5%). In our experience, export arrangements may take between 4 and 9 weeks.
7. Without any previous notice, CAYÓN SUBASTAS, S.L. and/or the auctioneer reserve the right to group, sub-divide, or exclude items in the sale, as well as to alter the sequence of the sale of the lots from the one published in the catalogue. Similarly, CAYÓN SUBASTAS, S.L. and/or the auctioneer reserve the right to reject all bids which may have been submitted on lots for which catalogue errata have been discovered. Bidding increments are at the auctioneer's discretion; notwithstanding this, as a guideline for absentee bidders, the usual practice is to set bidding increments approximately 10% of the lot's previous bid.
8. CAYÓN SUBASTAS, S.L. offers a **life-time guarantee of authenticity** on items sold to the purchaser, unless otherwise indicated.
9. Any participation in the auction implies acceptance of, absolute compliance with, and cooperation with these terms and conditions. Submission of a bid in any form implies bidder's full intent to honour his/her commitment to pay for the lot and all attendant fees if the successful bidder. Invoices/proforma invoices which are unpaid will accrue 20% annualized interest charges from the date of invoice/proforma until payment in full is received, including any charges incurred by CAYÓN SUBASTAS, S.L. relating to communication, legal proceedings or any other costs related to collection.
10. The English language text is provided strictly for convenience and is to be considered as subordinate to the Spanish language version, which is binding. For any dispute or litigation arising from the auction, or from these terms and conditions, the parties expressly accept the jurisdiction of the courts of Madrid, Spain.

Auction sale conducted according to IAPN rules



[www.iapn-coins.org](http://www.iapn-coins.org)



[www.vddm.de](http://www.vddm.de)



[cayon.com](http://cayon.com) [subastasnumismaticas.com](http://subastasnumismaticas.com)

Orfila, 10 – 28010 Madrid

Tel.: (34) 91 308 23 10 Fax: (34) 91 319 42 06

**email: [subasta@cayonsubastas.com](mailto:subasta@cayonsubastas.com)**

fotografías, catálogo e idea

**Adolfo Cayón**  
[adolfo@cayon.com](mailto:adolfo@cayon.com)

**Clemente Cayón**  
[clemente@cayon.com](mailto:clemente@cayon.com)

**Juan Cayón**  
[juan@cayon.com](mailto:juan@cayon.com)

A continuación le informamos sobre los detalles relativos al tratamiento de su información personal, de conformidad con la nueva normativa aplicable en materia de protección de datos personales // **Privacy Data Policy**. *We will keep the data given. You have rights. Contact [juan@cayon.com](mailto:juan@cayon.com) for any doubt.*

**Responsables del tratamiento:**

CAYÓN SUBASTAS, S.L. C/Orfila 10, 28010 Madrid B85822245 www.cayon.com 913082310 juan@cayon.com

JANO, S.L. B28448892, con mismo domicilio y datos de contacto.

Podrá dirigirse indistintamente a cualquiera de ellos, solamente a uno, no hace falta hacerlo a ambos, para ejercitar cualquiera de sus derechos.

**Finalidad del tratamiento:** Gestión de base de datos de clientes, documentación y ejecución de distintas relaciones contractuales, facturación y cobros; así como mantener y promover la actividad comercial y publicitaria por email, correo ordinario, servicios de mensajería y llamadas telefónicas, básicamente. Además de las diversas obligaciones legales.

También podemos elaborar sencillos perfiles automáticos para tratar de amoldar la información y actividad comercial a sus preferencias; por ejemplo, si colecciona solo billetes, recibirá catálogos cuando la subasta sea de billetes, probablemente no lo recibirá cuando sea de monedas extranjeras. En ningún caso dichos perfiles producirán efectos jurídicos ni le afectarán significativamente, ya que son lógicas y sencillas herramientas que utilizamos para evitar enviarle información que no le interese.

Adicionalmente contamos, por motivos de seguridad, con videovigilancia en el local.

Consideramos que Vd. da su permiso y consentimiento al participar, contactarnos y formalizar operaciones ocasionales ya sea en la sala de subasta, con una orden escrita, su navegación en la web y participación a través de internet o a través de la aplicación.

La aplicación y plataformas externas son terceros que nos prestan esos servicios para promocionar y gestionar las subastas, son encargados de recabar los datos de registro y participación. (Atención: si crea una cuenta en dichas plataformas para otras cuestiones que no sean nuestras subastas deberá revisar la política de datos de dichas plataformas ya que no seremos nosotros sus responsables de los datos). Las plataformas con las que trabajamos cumplen con la normativa vigente de datos europea y/o están adheridas al Escudo de privacidad (*privacy shield*), cumpliendo de este modo con las obligaciones de seguridad vigentes.

**Legitimación:** Necesitamos sus datos para llevar a cabo la ejecución de la relación contractual por la que los participantes se registran y participan en las subastas o por la que se interesan en nuestros productos y nuestras actividades, así como el cumplimiento de las obligaciones legales (laborales, mercantiles y administrativas).

Tenemos sus datos porque ha mostrado interés en nuestras actividades en algún momento desde que se constituyeron las sociedades e iniciaron su actividad (2009 y 1976 respectivamente). Adicionalmente, basamos el tratamiento de sus datos para desarrollar nuestra actividad comercial en el interés legítimo que nos asiste, acorde con la normativa vigente. No ha cambiado desde entonces la legitimación ni la finalidad, así que salvo Vd. nos diga lo contrario, seguiremos tratando sus datos.

**Destinatarios:** Los datos no se transfieren a terceros, salvo obligación legal, ni con carácter nacional ni con carácter internacional.

Solo se comparten, entre las empresas mencionadas como responsables, los ficheros de clientes y proveedores. Estas empresas tienen la misma estructura societaria (mismos socios), el mismo domicilio y similar actividad al estar enfocada al comercio minorista numismático a través de la celebración de subastas una, y a través de la compraventa la otra.

Por otro lado, solamente solicitaremos a encargados externos tratamientos auxiliares que pueden implicar acceso limitado a los datos, como puede ser el del servicio de Correos u otros servicios de logística o servicios de telecomunicaciones o servicios de consultoría para envíos de correos electrónicos o servicios informáticos, necesarios para la correcta prestación de nuestros servicios. Con ellos se trabajará con responsabilidad y exclusivamente para que lleven a cabo la labor pertinente determinada, para que ejecuten la orden exacta de comunicación contratada, sin que dispongan ni cedan sus datos para otros tratamientos y con la obligación de que no los mantengan tras la ejecución del servicio.

**Derechos:** Puede acceder, y así conocer si estamos tratando sus datos; puede rectificarlos y actualizarlos; puede suprimirlos, siempre salvando las obligaciones legales pertinentes; puede solicitar la portabilidad de los mismos a otro responsable; puede oponerse al tratamiento o solicitar la limitación de éste, así como oponerse a la elaboración de los sencillos perfiles referidos (en este caso solo podremos enviarle información genérica, y le enviaríamos toda la que generemos no solo la que entendamos que es de su interés).

Y, naturalmente, en cualquier momento podrá retirar su consentimiento al tratamiento de los datos. En este supuesto, eliminaremos sus datos, salvo el supuesto regulado de bloqueo de los datos para mantener información relevante por imperativo legal.

Puede ejercer sus derechos ante el responsable del tratamiento (en relación a los datos de clientes y proveedores, datos compartidos entre ambos responsables, solo será necesaria una solicitud a cualquiera de los dos responsables), acreditando su identidad. Si no le contestamos o considera que no se han atendido debidamente, le pedimos que nos lo haga saber para tratar de reevaluar la situación y buscar la forma de solucionar la discrepancia y así poderle ayudar y resolver su solicitud.

En todo caso, puede presentar una reclamación ante la Agencia Española de Protección de Datos [www.agpd.es](http://www.agpd.es) c/Jorge Juan 6, Madrid 28001.

**Categorías de datos:** Los datos que vamos a tratar no pertenecen a categorías especiales ni son especialmente protegidos, no hacen referencia a antecedentes penales ni son monitorizaciones o tratamientos a gran escala. Son los normales y habituales de cualquier PYME de comercio minorista, básicamente identificativos de clientes y proveedores, así como las cookies habituales en la navegación de internet, el histórico de sus operaciones ocasionales y sus campos de interés dentro de nuestra actividad de comercio de objetos de colección de interés numismático.

**Conservación de datos:** Se conservarán mientras se mantenga su interés por nuestra actividad y mientras que no nos solicite su supresión y eliminación.

Por último, recordar que la seguridad total no existe, pero tratamos de adaptar nuestras actuaciones, sistemas y tratamientos a procedimientos y medidas razonables para evitar una quiebra y violación de seguridad de los datos y hacer un uso adecuado, legítimo, pertinente, limitado, responsable y actualizado de los mismos.

Tomamos conciencia de la importancia de salvaguardar sus derechos, y por eso también tenemos externalizado un servicio de consultoría de aplicaciones y herramientas informáticas para cubrir necesidades de asesoramiento y servicio en este ámbito, ya que no somos informáticos; y en particular velamos por tener vigentes y actualizadas las licencias de software, y tener vigentes, actualizados y en buen funcionamiento, los antivirus y el firewall.

Si en algún momento recibiera información que no es suya (por ejemplo un email que no va dirigido a Vd.) u observa una debilidad o un fallo de seguridad, o alguna mejora en la normativa de protección de datos que, en la medida de nuestras posibilidades, podamos llevar a cabo, rogamos se ponga en contacto con el responsable. Muchas gracias.

# PRÓXIMAS SUBASTAS

Noviembre II

Diciembre

**CONSIGNE YA SUS MONEDAS Y BILLETES  
CON LAS MEJORES CONDICIONES:**

**LIQUIDACIONES RÁPIDAS**

**POSIBILIDAD DE ANTICIPOS A CUENTA DE LA VENTA SIN INTERESES**

**EL COMPRADOR SÓLO PAGA EL 15 POR CIENTO DE COMISIÓN  
POR LO QUE RECIBIRÁ MÁS POR SUS LOTES**

CUALQUIER DUDA O CONSULTA

[JUAN@CAYON.COM](mailto:JUAN@CAYON.COM)

## BIBLIOGRAFÍA • bibliography

- Cy CAYÓN, A., C. y J.: *Las monedas españolas. Del tremis al euro. Del 411 a nuestros días*. Madrid, 2005.
- BMC VV. AA. *Catalogue of Greek Coins in the British Museum*. Londres.
- C COHEN, H.: *Description historique des monnaies frappées sous l'Empire Romain*. París, 1880-92. 8 vols.
- Crw CRAWFORD, Michael H. *Roman Republican Coinage*. Cambridge University Press. 1983. I y II vols.
- Cy CAYÓN, J.: *Compendio de las monedas del Imperio Romano*. Madrid, 1985. 4 vols.
- Cy/CyS CAYÓN, J.: *Sestercios del Imperio Romano*. Madrid, 1984. 3 vols.
- Cy CAYÓN, J.: *Las Monedas de los Griegos y sus enemigos*. Madrid, 2013.
- F FRIEDBERG, A. L.: *Gold Coins of the World. From Ancient times to the Present*. Clifton, 1992. 6ª ed.
- Frochoso FROCHOSO, R.: *Feluses de Al-Andalus*. Córdoba, 2001.
- FROCHOSO, R.: *Monedas Califales de Ceca Al-Andalus y Madinat Al-Zahrá. 316-403 de la Hégira*. Córdoba, 1996.
- Haberlin HABERLIN, E. J.: *Aes Grave*. Reimpresión. Bolonia, 1976 de la de 1910.
- KM o K KRAUSE, C. L. y COLIN. R. BRUCE ed.: *Standard Catalog of World Coins*. 1993. 4 vols.
- KRAUSE, C. L. y COLIN. R. BRUCE ed.: *Standard Catalog of World Gold Coins*.
- Mitch MITCHINER, M.: *Ancient and Classical World (600 BC – 650 AD). Oriental coins and their values*. Londres, 1978.
- MITCHINER, M.: *Ancient trade and early coinage*. Londres, 2004. 2 vols.
- RIC MATTINGLY et al.: *The Roman Imperial coinage*. Londres, 1923-1994. 10 vols.
- Se/Sb SEAR, D. R.: *Greek coins and their values*. Londres, 1997-1998. 2 vols.
- SEAR, D. R.: *Byzantine coins and their values*. Londres, 1996.
- SEAR, D. R.: *Roman coins and their values*. Londres, 1996-2002. 2 vols.
- V/Vv VIVES Y ESCUDERO, A.: *Monedas de las Dinastías Árábigo Españolas*. Madrid, 1893, 2ª reimpresión del texto, y 1ª de las láminas

**SE ENTREGA, INCLUIDO EN EL PRECIO,  
CERTIFICADO DE AUTENTICIDAD  
A COLOR DE TODOS LOS LOTES  
(excluidos los lotes de conjunto)**

# EXPOSICIÓN DE LOS LOTES • NOTICE OF EXHIBITION

## Internet · Internet



El texto del catálogo en [www.saladesubastas.com](http://www.saladesubastas.com) desde donde podrá ver las fotografías a color de todos los lotes y hacer sus pujas. También en [www.cayon.com](http://www.cayon.com) o [live.cayon.com](http://live.cayon.com) y [sixbid.com](http://sixbid.com)  
En su tableta o móvil a través de la app CAYON SUBASTAS AUCTIONS  
The complete text and all the lots in color can be viewed on [www.saladesubastas.com](http://www.saladesubastas.com) where you can make your internet bids. Also at [www.cayon.com](http://www.cayon.com) or [live.cayon.com](http://live.cayon.com) and [sixbid.com](http://sixbid.com)  
In you smartphone and tablet using our app CAYON SUBASTAS AUCTIONS

## Madrid

En nuestras oficinas de la calle Orfila 10, Madrid:

**Solo cita previa  
(cinco días antes del remate)**

At our office in Orfila 10, Madrid:

**By appointment only  
(five days prior to the sale)**

## DETALLES PARA EL PAGO • PAYMENT

[paypal is not welcome](#)

### **BANCO // BANK DETAILS**

**Transferencia bancaria a nombre de // Wire transfer payable to:**

### **CAYÓN SUBASTAS, S.L.**

**BANKINTER (Av. Manoteras 10, edif. C, 2ª planta izq. - 28050 Madrid)**

**CUENTA: ES9501287701470500007495**

**CAIXABANK (Claudio Coello 14, Madrid 28001)**

**CUENTA: ES71 2100 1417 10 0200454507**

**SANTANDER (Alcalá 28, Madrid 28014)**

**CUENTA: ES5000301037220002093271**

### **International wires only:**

**CAIXABANK (Centro Empresas - Serrano 8649)**

**Account 2100 1417 1002 0045 4507**

**IBAN ES71 2100 1417 1002 0045 4507**

**SWIFT : CAIXESBBXXX**

**Beneficiary CAYON SUBASTAS (Orfila 10 Madrid)**

Por favor, al hacer la transferencia acuérdesese de indicar su nombre y número de pujador  
así como el número de subasta rápida

Please, indicate your name and bidder number when you make the wire;  
also indicate the number of the live auction

### **credit card payment**

AVAILABLE FOR INVOICES BELOW 3.000 EURO  
WRITTEN AUTHORIZATION AND ID/PASSPORT WILL BE REQUIRED  
1 % EXTRA EXPENSES WILL BE CHARGE  
(AT YOUR OWN CURRENCY, bank rate)